

Leistungsverzeichnis

ÖNORM - Leistungsbeschreibung

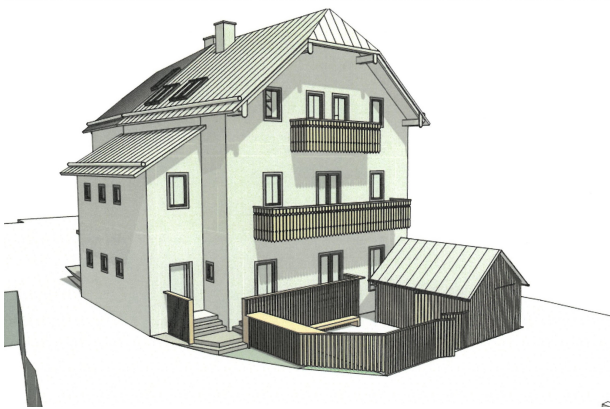

ELLMAUER KAIN ZÖHNER

Liesengutstraße 8

4810 Gmunden

Tel.: -

Fax: -

Mobil: +43 664 310 09 13

ellmauer@raumanzug.at

Projekt

047

ehem. Arzthaus Hallstatt

Bauvorhaben

Umbau/Sanierung ehem. Arzthaus Hallstatt

Baderplatz 108

4830 Hallstatt

-

Leistung (LV)

01

BAUMEISTERARBEITEN

Ausführungsbeginn

10.04.2023

Ausführungsende

29.12.2023

Angebotsaufforderung

Sollten Sie an der Ausführung folgender Leistungen interessiert sein, bitten wir um die termingerechte Abgabe Ihres Angebotes.

Abgabetermin

02.03.2023

Abgabezeit

12:00 Uhr

Abgabeort

Marktgemeinde Hallstatt

Seestraße 158

4830 Hallstatt

Zuschlagsfrist

10.03.2023

MwSt.

20,00 %

Währung

EUR

Seiten o. Anlage(n)

Seiten: 218

Leistungsverzeichnis cmA

Leistungsverzeichnis

Projekt (047)
ehem. Arzthaus Hallstatt
Leistung (LV)
01 BAUMEISTERARBEITEN

Bauvorhaben Umbau/Sanierung ehem. Arzthaus Hallstatt Baderplatz 108 4830 Hallstatt		
Bauherr Marktgemeindeamt Hallstatt Seestraße 158 4830 Hallstatt UID Nr.: ATU 39 091 004	Telefon + 43 6134 8255 0 Fax gemeinde@hallstatt.ooe.gv.at	Ansprechpartne... Hr. Alfred Gamsjäger
Planverfasser / Ausschreibung ELLMAUER KAIN ZOHNER Liesengutstraße 8 4810 Gmunden	Telefon - Fax - Mobil +43 664 310 09 13 ellmauer@raumanzug.at	
Bauleitung cm- Architektur Ziviltechnikergesellschaft mbH Föhrenweg 8 4820 Bad Ischl	Telefon +43 660 777 58 44 Fax - Mobil +43 664 120 84 88 office@cm-architektur.at	Ansprechpartne... Matthias Kogler
Ansprechpartner / Bemerkung Ch. Unterberger +43 660 777 58 44 office@cm-architektur.at	Abgabe im geschlossenen Kuvert (inkl. K7 Blätter) ÖNorm Datenträger A 2063 und pdf	

Diese Unterlagen sind vollständig auszufüllen und mit Stempel/ Unterschrift einzureichen. Bitte sorgen Sie für den termingerechten Eingang Ihres Angebots am Abgabeort (siehe Deckblatt). Sie haben noch Fragen? (ellmauer@raumanzug.at)

Angebotssumme in EUR

Angebotssumme, Netto:
zzgl. MwSt. (20,0 %):
<u>Angebotssumme, Brutto:</u>	<u>.....</u>	<u>.....</u>
	Angebotsabgabe	Geprüft
.....	
Anbieter - Datum, Ort	Ausschreibender - Ort, Datum	
Stempel	Stempel	
.....	
Anbieter - Unterschrift	Angebotssumme nachgeprüft	

Leistungsverzeichnis

ehem. Arzthaus Hallstatt (047)

Vertragsgrundlage

! Als Vertragsgrundlage für die Ausführung der Arbeiten, Lieferungen und unentgeltlich zu bewirkender Nebenleistungen gelten die in der Leistungsbeschreibung eingefügten Allgemeinen, Ständigen und Zusätzlichen und Besonderen Vertragsbedingungen, die durch Unterschrift auf dieser Seite anerkannt werden.

Sonstige Vereinbarungen

- Die Teilnahme am Wertungsverfahren setzt die Einhaltung des Abgabetermins voraus.
- Eine Wertung des Angebotes ist nur bei Abgabe vollständig ausgefüllter Unterlagen möglich.
- Alle Einzelpreise sind Netto in EUR mit maximal drei Nachkommastellen einzutragen.
- Änderungen oder Alternativen zu diesem Leistungsverzeichniss haben nur dann Gültigkeit, wenn sie schriftlich vereinbart werden.
- Unterschrift/ Stempel sind auf den Seiten 'Zwei', 'Drei' und der "LV-Zusammenfassung" erforderlich.
- Anlagen sind Ausschreibungsbestandteil. Nur vollständige Angebotsabgaben können berücksichtigt werden.
- Skontovereinbarung: 3,00 % gemäß Zahlungsziel
- Vertragsstrafe: -
- Haftrücklass: 5,00 % von Rechnungsbetrag
- Vergabeverfahren: Verhandlungsverf. mit öffentl. Bekanntmachung (Ausschreibun...

Abzüge Netto

- | | |
|------------------------------|--------|
| - Erfüllungsbürgschaft | - |
| - anteilige Baubeschilderung | - |
| - anteilige Baureinigung | 0,25 % |
| - anteiliges Bauwasser | - |
| - anteiliger Baustrom | - |
| - allgemeine Bauschäden | 0,25 % |
| - Deckungsrücklass | 7,00 % |

Abzüge Brutto

- | | |
|----------------------------|---|
| - Bauleistungsversicherung | - |
|----------------------------|---|

Anbieter - Datum, Unterschrift

Stempel

.....
Anbieter - Unterschrift

Wichtiger Hinweis

- Zusätzlich zur Papierform oder PDF-Datei können Sie diese Ausschreibungsunterlagen auch als Austauschdatei per E-Mail bzw. Datenträger im Format 'ÖNORM A2063 / B2063' erhalten.
- Struktur der Ordnungszahlen (Gliederung): 1122PPI
- **Die Angebotsabgabe im Format ÖNORM ist erwünscht.**
- Ein Modul zur digitalen Angebotsabgabe kann zur Verfügung gestellt werden (Digitale Angebotsanforderung).

Inhaltsverzeichnis

ehem. Arzthaus Hallstatt (047)

LV	01	BAUMEISTERARBEITEN		
Nr.		Bezeichnung		Seite
		Deckblatt des Leistungsverzeichnisses		1
00	LG	Allgemeine Bestimmungen		8
00.11	ULG	Angebotsbestimmungen		8
00.12	ULG	Umstände der Leistungserbringung		12
00.13	ULG	Zusammenfassende Beschreibung der Leistung		13
00.14	ULG	Allgemeine Bestimmungen		13
00.16	ULG	Besondere Bestimmungen für den Einzelfall		15
01	LG	Baustellengemeinkosten		19
01.10	ULG	Beweissicherung und Sonstiges		19
01.11	ULG	Zusammenfassung der Baustellengemeinkosten		20
01.12	ULG	Sonderkosten der Baustelle		22
01.13	ULG	Baustellengemeinkosten im Einzelnen		23
01.17	ULG	Schutzvorkehrungen und Abdeckungen		28
01.19	ULG	Schutzmaßnahmen gegen Absturz		30
02	LG	Abbruch		32
02.10	ULG	Vorarbeiten zu Abbrucharbeiten		34
02.11	ULG	Abbruch Fundamente und Wände		35
02.12	ULG	Abbruch Decken		39
02.13	ULG	Verputz abschl., Abbruch Bekleidungen		41
02.14	ULG	Fußböden und Unterböden abbrechen		44
02.15	ULG	Abbruch von Fenstern		47
02.16	ULG	Sonstige Abbrucharbeiten		48
02.17	ULG	Abbruch Kanalanlagen		51
02.18	ULG	Abbruch Außenanlagen		53
02.21	ULG	Abbruch Dachabdichtungsarbeiten		56
02.22	ULG	Abbruch Dachdeckerarbeiten		57
02.23	ULG	Abbruch Bauspenglerarbeiten		59
02.26	ULG	Abbruch Asphaltarbeiten		61
02.31	ULG	Abbruch Schlosserarbeiten		63
02.32	ULG	Abbruch komplette Gebäude		63
02.36	ULG	Abbruch Holzbau		65
02.44	ULG	Abbruch Fassaden-Wärmedämmplatten		70
02.91	ULG	Verwerten, Deponieren, Entsorgen von Baurestmassen		71

Inhaltsverzeichnis

ehem. Arzthaus Hallstatt (047)

LV	01	BAUMEISTERARBEITEN		
Nr.		Bezeichnung		Seite
03	LG	Roden,Baugrube,Sicherungen u.Tiefgründungen		73
03.01	ULG	Baureifmachen, Freimachen von Bewuchs		75
03.02	ULG	Aushub Baugrube (Grube)		75
03.03	ULG	Aushub Fundamente		77
03.04	ULG	Bodenaustausch		79
03.51	ULG	Einbau (flächig) von Schüttungen in Gruben		79
03.61	ULG	Hinterfüllen von Gruben		81
03.91	ULG	Transportieren,Verwerten,Deponieren von Aushubmaterial		81
04	LG	Gerüste		82
04.18	ULG	System-Gerüste		83
06	LG	Aufschließung, Infrastruktur		87
06.01	ULG	Gräben für Leitungen und Schächte		89
06.14	ULG	Kunststoffrohre		91
06.16	ULG	Abläufe und Abscheider		95
06.17	ULG	Putz- und Sickerschächte		97
06.18	ULG	Sonstige Leistungen Aufschließung		100
06.31	ULG	Leitungsschutz		100
06.61	ULG	Schüttmaterial für Gräben		101
06.81	ULG	Instandsetzen Rohrleitungs(Kanal)-anlagen		103
06.91	ULG	Transportieren,Verwerten,Deponieren von Aushubmaterial		104
07	LG	Beton-u.Stahlbetonarbeiten		104
07.01	ULG	Flachgründungen, Bodenkonstruktionen		106
07.02	ULG	Wände,Balken und Stützen		112
07.03	ULG	Decken		117
07.11	ULG	Einbauteile		121
07.21	ULG	Fugen		123
07.70	ULG	Monolithische Fließbetonbodenplatte		124
08	LG	Mauerarbeiten		127
08.02	ULG	Mauerwerk aus Hochlochziegeln (HLZ)		128
08.05	ULG	Mauerwerk aus Schalst-u.Mantelbetonsteinen		130
08.06	ULG	Zwischenwände (nicht tragende Wände)		130
08.21	ULG	Mauerwerk Sonstiges		131
09	LG	Versetzarbeiten		133

Inhaltsverzeichnis

ehem. Arzthaus Hallstatt (047)

LV	01	BAUMEISTERARBEITEN		
Nr.		Bezeichnung		Seite
09.21	ULG	Sonstiges liefern und versetzen		134
09.22	ULG	Sonstiges nur versetzen		137
09.31	ULG	Trennschichten		139
10	LG	Putz		139
10.01	ULG	Innenputz IP auf Wänden W		140
10.02	ULG	Innenputz IP auf Decken D		144
10.81	ULG	Instandsetzen IP W nach Schadensgrad		145
10.82	ULG	Instandsetzen IP D nach Schadensgrad		147
10.92	ULG	Putzträger, Putzarmierung, Einbauteile		149
11	LG	Estricharbeiten		151
11.21	ULG	Vorbereiten des Untergrundes		152
11.22	ULG	Trenn- und Dämmschichten		153
11.24	ULG	Unterlagsestriche		155
11.25	ULG	Sonstige Leistungen		156
12	LG	Abdichtungen bei Betonflächen und Wänden		157
12.12	ULG	Waagrechte Abdichtungen		157
12.13	ULG	Lotrechte Abdichtungen		159
12.15	ULG	Schutz der Abdichtungen		160
13	LG	Außenanlagen		161
13.01	ULG	Oberboden, Flächenabtrag und Schüttungen		161
13.11	ULG	Unterbauplanum		163
13.12	ULG	Ungebundene untere Tragschichten		163
13.13	ULG	Ungebundene obere Tragschichten		164
13.61	ULG	Randbegrenzungen		165
13.62	ULG	Kleinsteinpflaster		167
13.64	ULG	Pflasterplatten		168
13.69	ULG	Pflasterstufen		169
13.80	ULG	Diverse Arbeiten in Außenanlagen		169
13.91	ULG	Transportieren, Verwerten, Deponieren von Flächenabtrag		170
14	LG	Besondere Instandsetzungsarbeiten		170
14.01	ULG	Instandsetzung Versetzarbeiten		171
14.12	ULG	Sanierung von Dippelbaum- und Tramdecken		176
15	LG	Schlitzte, Durchbrüche, Sägen u. Bohren		177

Inhaltsverzeichnis

ehem. Arzthaus Hallstatt (047)

LV	01	BAUMEISTERARBEITEN		
Nr.		Bezeichnung		Seite
15.01	ULG	Schlitze herstellen		177
15.03	ULG	Durchbrüche herstellen		179
15.11	ULG	Schlitze schließen		181
15.13	ULG	Durchbrüche schließen		182
15.23	ULG	Bohren		184
16	LG	Fertigteile		186
16.16	ULG	Sonstige Fertigteile		188
18	LG	Winterbauarbeiten		191
18.15	ULG	Entfeuchten		192
19	LG	Baureinigung		192
19.01	ULG	Reinigung im Gebäude		193
19.02	ULG	Reinigung außerhalb des Gebäudes		194
20	LG	Regieleistungen		194
20.11	ULG	Stundensätze		195
20.12	ULG	Geräteinsatz (Gerätebeistellung)		196
20.13	ULG	Transportleistungen		197
20.15	ULG	Materiallieferungen für Regieleistungen		197
35	LG	System-Abgasanlagen		198
35.03	ULG	Mehrsch.keram.SA T400/N/D/3/G		200
44	LG	Wärmedämmverbundsysteme (WDVS)		202
44.01	ULG	Schutzabdeckungen, Vorarbeiten		203
44.02	ULG	WDVS aus Polystyrol (EPS-F)		204
44.03	ULG	WDVS mit Mineralwolle-Platten (MW-PT)		205
44.13	ULG	WDVS untere Fassadenabschlüsse		206
44.14	ULG	Mechanische Befestigung (Dübel)		207
44.15	ULG	Profile, Fassaden-Fertigteile, Nuten		208
44.20	ULG	Oberputze für WDVS		210
44.90	ULG	Regieleistungen		212
		Zusammenfassung der Gliederungspunkte		214

Leistungsverzeichnis

ehem. Arzthaus Hallstatt (047)

LV	01	BAUMEISTERARBEITEN			
LG	00	Allgemeine Bestimmungen			
Nr.	Leistungsbeschreibung		Menge/ Einh.	Preis (EP)	Gesamt (GP)
00 LG Allgemeine Bestimmungen					
00.11 ULG Angebotsbestimmungen					
00.11.01	LB	Die Vergabe der ausgeschriebenen Leistung erfolgt auf der Grundlage des Die Vergabe der ausgeschriebenen Leistung erfolgt auf der Grundlage des Bundesvergabegesetzes (BVerG).			
00.11.01 A	LB	Öffentliche AG/Oberschwellenbereich Es gelten die Bestimmungen für öffentliche Auftraggeber im Oberschwellenbereich.			
00.11.03	LB	Die Form der Angebote wird wie folgt geregelt: Die Form der Angebote wird wie folgt geregelt: Der vom Ausschreiber erstellte Vordruck ist in jedem Fall rechtsgültig unterfertigt abzugeben. Ist aus der Sicht des Bewerbers oder Bieters eine Berichtigung der Ausschreibung (dazu zählt auch ein etwaiger SiGe-Plan) erforderlich, so hat dieser grundsätzlich 14 Tage vor Ende der Angebotsfrist dies dem Auftraggeber mitzuteilen.			
00.11.03 A	LB	Datenträgeraustausch Ein Datenträgeraustausch gemäß ÖNORM ist zulässig, wenn der Bieter vom Ausschreiber einen Datenträger mit dem Ausschreibungs-Leistungsverzeichnis erhalten hat. Macht der Bieter von der Möglichkeit der Abgabe eines Datenträgers Gebrauch, ist die Abgabe eines eigenen automationsunterstützt und rechtsgültig unterfertigten Leistungsverzeichnisses des Bieters anstelle des auf den Vordrucken des Ausschreibers erstellten Angebotes zulässig. Der Mindestinhalt des gedruckten Angebotsleistungsverzeichnisses muss den Bestimmungen der ÖNORM entsprechen. Der Datenträger wird vom Ausschreiber eingelesen. Bei Widersprüchen oder Unklarheiten, einschließlich technischer Probleme beim Einlesen des Datenträgers wird vereinbart: -Das Angebot wird vorläufig auf Grund des abgegebenen schriftlichen Leistungsverzeichnisses protokolliert. -Der fehlerhafte oder unlesbare Datenträger wird vom Bieter innerhalb einer vom Ausschreiber festgesetzten, angemessenen Frist durch einen mangelfreien ersetzt. -Gelingt es dem Bieter nicht, einen dem gedruckten Angebot entsprechenden mangelfreien Datenträger fristgerecht vorzulegen, der den Bestimmungen der ÖNORM entspricht und auch tatsächlich vom Ausschreiber eingelesen werden kann, ist			

- Fortsetzung auf nächster Seite -

Leistungsverzeichnis

ehem. Arzthaus Hallstatt (047)

LV	01	BAUMEISTERARBEITEN			
LG	00	Allgemeine Bestimmungen			
ULG	00.11	Angebotsbestimmungen			
Nr.		Leistungsbeschreibung	Menge/ Einh.	Preis (EP)	Gesamt (GP)
		der Ausschreiber zu einer ersatzweisen Behebung dieses Mangels auf Kosten des Bieters berechtigt. Hat der Bieter sein Angebot auf dem Vordruck des Ausschreibers abgegeben, ist die Abgabe eines Datenträgers nicht erforderlich. Datenträger: <u> Daten-Stick </u>			
00.11.03 C	LB	Kopien/Drucke zulässig Das Angebot kann auf den Vordrucken des Ausschreibers oder inhaltlich identen Kopien oder eigenen EDV-Ausdrucken mit komplettem Langtext erstellt werden. Bei Widersprüchen zwischen Vordruck und Kopie gilt der Vordruck des Ausschreibers.			
00.11.03 D	LB	Elektronische Datenübertragung Eine elektronische Datenübertragung ist zulässig. Folgende Formvorschriften sind einzuhalten: <u> Daten-Stick </u>			
00.11.04	LB	Ein Angebot gilt unbeschadet etwaiger Vorschriften in Gesetzen und Ein Angebot gilt unbeschadet etwaiger Vorschriften in Gesetzen und Verordnungen, oder etwaiger Bestimmungen in der ÖNORM als vollständig, wenn es folgende Angaben und Unterlagen enthält:			
00.11.04 A	LB	Vollständigkeit des Angebotes Angaben des Bieters in allen vom Ausschreiber vorgesehenen Preisfeldern im Leistungsverzeichnis und in etwaigen beigeschlossenen Formularen, sowie sonstige in der Ausschreibung verlangte Nachweise und Beilagen zum Angebot.			
00.11.06	LB	Bei rechnerisch fehlerhaften Angeboten, die nach rechtlichen oder sonsti Bei rechnerisch fehlerhaften Angeboten, die nach rechtlichen oder sonstigen Bestimmungen berichtigt wurden, wird wie folgt vorgegangen:			
00.11.06 C	LB	Vorreihen korrigierter Angebote erfolgt Eine Vorreihung infolge Berichtigung eines Rechenfehlers erfolgt.			
00.11.07	LB	Folgende Interpretations- und Korrekturregeln gelten als vereinbart: Folgende Interpretations- und Korrekturregeln gelten als vereinbart:			
00.11.07 A	LB	Einheitspreisanteile,Korrektur Die Zeichen - und / gelten als Null. Dies gilt auch für Einheitspreise. Wenn einer von zwei Einheitspreisanteilen fehlt und der andere Preisanteil kleiner als der Einheitspreis ist, gilt die Differenz als fehlender Einheitspreisanteil. Wenn der angegebene Preisanteil größer ist als der Einheitspreis, wird der angegebene Preisanteil auf die Höhe des Einheitspreises korrigiert; der fehlende Einheitspreisanteil gilt dann als Null. Wenn beide Einheitspreisanteile fehlen und der Einheitspreis			
- Fortsetzung auf nächster Seite -					

Leistungsverzeichnis

ehem. Arzthaus Hallstatt (047)

LV	01	BAUMEISTERARBEITEN			
LG	00	Allgemeine Bestimmungen			
ULG	00.11	Angebotsbestimmungen			
Nr.		Leistungsbeschreibung	Menge/ Einh.	Preis (EP)	Gesamt (GP)
		angegeben ist, wird jeder Einheitspreisanteil mit der Hälfte des Einheitspreises angesetzt. Liegt die Summe der Einheitspreisanteile über oder unter dem Einheitspreis, erfolgt eine Korrektur der Preisaufgliederung gemäß ÖNORM.			
00.11.08	LB	Für Nachlässe oder Aufschläge gilt: Für Nachlässe oder Aufschläge gilt:			
00.11.08 A	LB	Nachlässe Aufschläge ÖNORM Es gelten die Regeln der ÖNORM.			
00.11.08 D	LB	Skonti ohne Zahlungsfrist als Nachlass Ohne Zahlungsfrist angebotene Skonti gelten als unbedingte Preisnachlässe.			
00.11.09	LB	Alternativ- und Abänderungsangebote sind als solche zu kennzeichnen und Alternativ- und Abänderungsangebote sind als solche zu kennzeichnen und als eigene Ausarbeitung einzureichen. Von den Bestimmungen der Ausschreibung abweichende Geschäftsbedingungen oder Vertragsbedingungen des Bieters, die auf etwaigen Geschäftspapieren oder standardisierten Beilagen des Bieters aufscheinen, dürfen nur im Rahmen eines Alternativangebotes verwendet werden.			
00.11.09 A	LB	Alternativangebot Gleichwertigkeit Hinsichtlich des Nachweises der Gleichwertigkeit von Alternativangeboten gilt: _Produktdatenblatt mit allen relevanten Angaben_			
00.11.11	LB	Nachweis für das Vorliegen der einschlägigen Befugnis, dass der Bieter n Nachweis für das Vorliegen der einschlägigen Befugnis, dass der Bieter nach den Vorschriften seines Herkunftslandes befugt ist, die konkrete Leistung zu erbringen.			
00.11.11 A	LB	Nachweis Befugnis/Berechtigung Nachweis mittels Urkunde über die Eintragung in einem Berufs- oder Handelsregister des Herkunftslandes oder die Vorlage der betreffenden Bescheinigungen oder einer eidesstattlichen Erklärung.			
00.11.14	LB	Zum Nachweis oder zur Beurteilung der Zuverlässigkeit werden verlangt. Zum Nachweis oder zur Beurteilung der Zuverlässigkeit werden verlangt.			
00.11.14 B	LB	Erklärung des Unternehmers Erklärung des Unternehmers, in welcher er ausdrücklich seine Zuverlässigkeit, das Nichtzutreffen eines laufenden Insolvenzverfahrens sowie seine strafrechtliche und arbeitsrechtliche Unbescholtenheit bestätigt.			

Leistungsverzeichnis

ehem. Arzthaus Hallstatt (047)

LV	01	BAUMEISTERARBEITEN			
LG	00	Allgemeine Bestimmungen			
ULG	00.11	Angebotsbestimmungen			
Nr.		Leistungsbeschreibung	Menge/ Einh.	Preis (EP)	Gesamt (GP)
00.11.15	LB	Ergänzende Bestimmungen zu den geforderten Nachweisen: Ergänzende Bestimmungen zu den geforderten Nachweisen:			
00.11.15 D	LB	Eignungsnachweise Die geforderten Eignungsnachweise können erbracht werden durch (z.B. ANKÖ): <u> Ausfüllen der beigefügten Eigenerklärung gem. BVerG </u>			
00.11.23	LB	Die Teile des Leistungsverzeichnisses (z.B. Obergruppen) werden für den Die Teile des Leistungsverzeichnisses (z.B. Obergruppen) werden für den Zuschlag nach unterschiedlichen Zuschlagskriterien oder unterschiedlich gewichteten Zuschlagskriterien bewertet. Die Gesamtbewertung des Angebotes wird aus den Teilbewertungen mit den angegebenen Gewichtungen ermittelt.			
00.11.23 A	LB	Angebotsbewertung Teilleistung 01 Die Teilleistung 01 besteht aus: <u> Estricharbeiten </u> Für die Teilleistung 01 gelten die Zuschlagskriterien gemäß Vorbemerkungen (Pos.Nr.): <u> 001124 D </u> Die Bewertung der Teilleistung 01 wird mit folgender Gewichtung bei der Gesamtbewertung des Angebotes berücksichtigt %: <u> keine Gewichtung </u>			
00.11.23 B	LB	Angebotsbewertung Teilleistung 02 Die Teilleistung 02 besteht aus: <u> Aussenanlagenarbeiten </u> Für die Teilleistung 02 gelten die Zuschlagskriterien gemäß Vorbemerkungen (Pos.Nr.): <u> 001124D </u> Die Bewertung der Teilleistung 02 wird mit folgender Gewichtung bei der Gesamtbewertung des Angebotes berücksichtigt (%): <u> keine Gewichtung </u>			
00.11.23 C	LB	Angebotsbewertung Teilleistung 03 Die Teilleistung 03 besteht aus: <u> Vollwärmeschutzarbeiten </u> Für die Teilleistung 03 gelten die Zuschlagskriterien gemäß Vorbemerkungen (Pos.Nr.): <u> 001124D </u> Die Bewertung der Teilleistung 03 wird mit folgender Gewichtung bei der Gesamtbewertung des Angebotes berücksichtigt (%): <u> keine Gewichtung </u>			
00.11.23 D	Z	Angebotsbewertung Teilleistung 04 Die Teilleistung 04 besteht aus: Innenputzarbeiten Für die Teilleistung 04 gelten die Zuschlagskriterien gemäß Vorbemerkungen (Pos.Nr.): 1124D Die Bewertung der Teilleistung 04 wird mit folgender Gewichtung bei der Gesamtbewertung des Angebotes berücksichtigt (%): keine Gewichtung			
00.11.24	LB	Die Wahl des Angebotes für den Zuschlag erfolgt nach folgenden Die Wahl des Angebotes für den Zuschlag erfolgt nach folgenden Zuschlagskriterien:			

Leistungsverzeichnis

ehem. Arzthaus Hallstatt (047)

LV	01	BAUMEISTERARBEITEN			
LG	00	Allgemeine Bestimmungen			
ULG	00.11	Angebotsbestimmungen			
Nr.		Leistungsbeschreibung	Menge/ Einh.	Preis (EP)	Gesamt (GP)
00.11.24 D	LB	Zuschlagskriterium Angebotspreis Ausschließlich nach dem Angebotspreis.			
00.11.25	LB	In Umsetzung der Bestimmungen des Bauarbeitenkoordinationsgesetzes (BauK In Umsetzung der Bestimmungen des Bauarbeitenkoordinationsgesetzes (BauKG) besteht die Ausschreibung aus dem Leistungsverzeichnis, etwaigen Beilagen, und aus dem Sicherheits- und Gesundheitsschutzplan (SiGe-Plan) sowie der Unterlage für spätere Arbeiten.			
00.11.25 A	LB	Sicherheit und Gesundheitsschutz Maßnahmen im SiGe-Plan sind verbindlich. Der SiGe-Plan ist bei der Kalkulation des Angebotes zu berücksichtigen. Kosten für Maßnahmen, die der Bieter gemäß SiGe-Plan durchzuführen hat, sind, soweit das Leistungsverzeichnis dafür keine Positionen der Unterleistungsgruppe Baustellengemeinkosten im Einzelnen enthält, in den allgemeinen Sammelpositionen der Unterleistungsgruppe Zusammenfassung der Baustellengemeinkosten einkalkuliert. Ebenso sind darin Kosten enthalten, die für die Sicherheit und den Gesundheitsschutz von eigenen Arbeitnehmern auf Grund rechtlicher Vorschriften erforderlich sind, wenn diese nicht als Nebenleistungen in anderen Positionen einkalkuliert sind. Die im SiGe-Plan oder im Leistungsverzeichnis festgelegten Rahmenterminplan sind für das Angebot verbindliche Vorgaben. Die genauen Ausführungsfristen werden vom Auftraggeber in Abstimmung mit dem Baustellenkoordinator und im Einvernehmen mit den ausführenden Firmen festgelegt. Etwaige Erschwerisse aus solchen Terminfestlegungen innerhalb des Rahmenterminplanes sind einkalkuliert.			
ULG	00.11	Angebotsbestimmungen			nur Textinformation
00.12	ULG	Umstände der Leistungserbringung			
00.12.01	LB	Folgende Angaben und Anforderungen an die Art und Weise der Folgende Angaben und Anforderungen an die Art und Weise der Leistungserbringung gelten als vereinbart und sind in die Einheitspreise der zutreffenden Positionen einkalkuliert.			
00.12.01 B	LB	Terminplan einvernehmlich Für Zwischentermine wird nach Auftragserteilung einvernehmlich ein verbindlicher Terminplan erstellt.			
00.12.01 C	LB	Zwischentermine verbindlich Nachstehende Zwischentermine sind verbindlich: _Baubeginn April 2023 - Gesamtfertigstellung Dezember 2023 (Aussenanlagen FJ 2024) bzw. lt. Bauzeitplan, welcher in Abstimmung der Gewerke nach Auftragserteilung erstellt wird_			

Leistungsverzeichnis

ehem. Arzthaus Hallstatt (047)

LV	01	BAUMEISTERARBEITEN			
LG	00	Allgemeine Bestimmungen			
ULG	00.12	Umstände der Leistungserbringung			
Nr.		Leistungsbeschreibung	Menge/ Einh.	Preis (EP)	Gesamt (GP)
00.12.02	LB	Nachstehende Umstände (z.B. örtliche oder zeitliche Umstände oder besond Nachstehende Umstände (z.B. örtliche oder zeitliche Umstände oder besondere Anforderungen hinsichtlich der Art und Weise der Leistungserbringung, besondere Erschwernisse oder Erleichterungen) sind für die Ausführung der Leistung und damit für die Erstellung des Angebotes von Bedeutung.			
00.12.02 A	LB	Örtliche Besonderheiten Örtliche Besonderheiten: <u>__siehe Orthofoto in der Anlage - begrenzter Platz bei Baustelle, Objektstandort Baderplatz 108, 4830 Hallstatt__</u>			
00.12.03	LB	Folgende Angaben und Anforderungen an die Art und Weise der Folgende Angaben und Anforderungen an die Art und Weise der Leistungserbringung gelten als vereinbart und sind in die Einheitspreise der zutreffenden Positionen einkalkuliert.			
00.12.03 A	LB	Besondere Erschwernisse/Erleichterungen Besondere Erschwernisse/Erleichterungen: <u>__best. Verkehrsflächen müssen zugänglich bleiben, bzw muss mit den Nachbarn einvernehmen für ev. eingeschränkte Zufahrt hergestellt werden. Anlieferungen über die Seestrasse vor 10:00 urh bzw. nach 17:00 uhr mit max. 14 to, von 10:00 Uhr bis 17:00 Uhr max. 5 to</u>			
ULG 00.12		Umstände der Leistungserbringung			nur Textinformation
00.13	ULG	Zusammenfassende Beschreibung der Leistung			
00.13.01	LB	Folgende Angaben und Anforderungen an die Art und Weise der Folgende Angaben und Anforderungen an die Art und Weise der Leistungserbringung gelten als vereinbart und sind in die Einheitspreise der zutreffenden Positionen einkalkuliert.			
00.13.01 A	LB	Beschreibung der Leistung Zusammenfassende Beschreibung der Leistung: <u>Um- bzw. Zubau/Aufstockung ehem. Arzthaus Hallstatt</u>			
ULG 00.13		Zusammenfassende Beschreibung der Leistung			nur Textinformation
00.14	ULG	Allgemeine Bestimmungen			
	V	Vorbemerkung Die gegenseitigen Rechte und Pflichten der Vertragspartner ergeben sich aus sämtlichen dem Vertragsabschluss zu Grunde gelegten Unterlagen.			
00.14.01	LB	Als Vertragsgrundlage werden folgende ÖNORMEN vereinbart. Als Vertragsgrundlage werden folgende ÖNORMEN vereinbart.			

Leistungsverzeichnis

ehem. Arzthaus Hallstatt (047)

LV	01	BAUMEISTERARBEITEN			
LG	00	Allgemeine Bestimmungen			
ULG	00.14	Allgemeine Bestimmungen			
Nr.		Leistungsbeschreibung	Menge/ Einh.	Preis (EP)	Gesamt (GP)
00.14.01 A	LB	Vertragsgrundlage ÖNORMEN Die ÖNORM B 2110.			
00.14.01 B	Z	ÖNORM B 2110 - Ausschluss bzgl. KSch.G. entsprechend Konsumentenschutzgesetz werden folgenden Themen von der ÖNORM B 2110 ausgeschlossen: - Gefahrenübergang bei höherer Gewalt - Übernahmeverweigerung nur bei wesentlichen Mängeln - Schadenersatzbegrenzung bei leichter Fahrlässigkeit - Entfall Pönalehöchstmaß von 5% bei leichter Fahrlässigkeit - Beschränkung auf Mängeleinbehalt 3fach			
00.14.01 C	Z	Entfall der Bestimmung a.ÖNORM B2110 - Lieferengpässe Entgegen der Festlegung in der ÖNORM B 2110 wird vereinbart, dass fehlende Baustoffe oder Lieferverzögerungen nicht in die Sphäre des AG. Kosten für Stehzeiten und Behinderungen wegen Baustoffmangels werden vom AG nicht übernommen; allerdings wird die dadurch entgangene Bauzeit bei der Fertigstellungsfrist/Pönalfrist dazugerechnet (Bauzeitplanverlängerung ohne Pönale entspricht Bauverzug/Stillstand der Baustelle aufgrund fehlender Baumaterialien) Materialengpässe die zu einer Verzögerung führen sind - damit diese Bestimmung angewendet werden kann – unverzüglich an die örtl. Bauaufsicht und den AG zu melden.			
00.14.02	LB	Die im Leistungsverzeichnis angebotenen Einheits-, Pauschal- und Regiepr Die im Leistungsverzeichnis angebotenen Einheits-, Pauschal- und Regiepreise gelten als:			
00.14.02 B	LB	Veränderliche Preise Veränderliche Preise. Grundlage: <u>gesetzl.</u> Arbeitskategorie: <u>Bau</u>			
00.14.02 D	Z	K7-Blätter Für jede Position (auch bei Zusatz- bzw. Nachtragsangeboten) sind auf Aufforderung mangelfreie vollständige und nachvollziehbare K7-Blätter in digitaler Form (PDF u. Excel oder Word-Datei) innerhalb von 3 Werktagen der örtl. Bauaufsicht zu übermitteln. Werden einzelne K7-Blätter schon vor der Vergabe angefordert, aber nicht übermittelt, führt das zum Ausschluss des gesamten Angebots.			

- Fortsetzung auf nächster Seite -

Leistungsverzeichnis

ehem. Arzthaus Hallstatt (047)

LV	01	BAUMEISTERARBEITEN		
LG	00	Allgemeine Bestimmungen		
ULG	00.14	Allgemeine Bestimmungen		
Nr.	Leistungsbeschreibung	Menge/ Einh.	Preis (EP)	Gesamt (GP)
	Jedenfalls sind die K7-Blätter bei Mehrkostenforderungen aufgrund von Preissteigerung vorzulegen, damit die Einheitspreisänderung dem Grunde nach prüf- und nachvollziehbar ist. Zusätzlich sind auf Verlangen die Lieferverträge des AN mit dem Lieferanten der offenzulegen			
00.14.04	LB Folgende Bestimmungen sind in der Fassung einzuhalten, die zum Zeitpunkt Folgende Bestimmungen sind in der Fassung einzuhalten, die zum Zeitpunkt des Beginnes der Angebotsfrist Gültigkeit hatte. Bei Fehlen einer Angebotsfrist gilt das Datum des Angebotes.			
00.14.04 A	LB Bestimmungen EVU Geschäftsbedingungen des örtlich zuständigen Elektroversorgungsunternehmens: <u>Energie AG OÖ</u>			
00.14.04 B	LB Bestimmungen Wasserversorgung Geschäftsbedingungen des örtlich zuständigen Wasserversorgungsunternehmens: <u>Gemeinde Hallstatt</u>			
00.14.04 C	LB Bestimmungen Abwasserentsorgung Geschäftsbedingungen des örtlich zuständigen Abwasserentsorgungsunternehmens: <u>RHV Hallstättersee</u>			
ULG 00.14	Allgemeine Bestimmungen			nur Textinformation
00.16 ULG	Besondere Bestimmungen für den Einzelfall			
00.16.01	LB Als Vertragsbestandteile gelten: Als Vertragsbestandteile gelten:			
00.16.01 A	LB SiGe-Plan verbindlich Der Sicherheits- und Gesundheitsschutzplan (SiGe-Plan), in der Fassung: <u>aktuellste</u>			
00.16.01 B	LB Unterlage f.spätere Arbeiten Die Unterlage für spätere Arbeiten, in der Fassung: <u>letztgültig</u>			
00.16.02	LB Das Führen eines Abfallnachweises gemäß Abfallnachweisverordnung durch d Das Führen eines Abfallnachweises gemäß Abfallnachweisverordnung durch den Auftragnehmer (AN) ist vereinbart.			
00.16.02 A	LB Abfallnachweis AN Sonstige Angaben: <u>keine</u>			
00.16.06	LB Die Kosten für den Verbrauch von Wasser trägt: Die Kosten für den Verbrauch von Wasser trägt:			

Leistungsverzeichnis

ehem. Arzthaus Hallstatt (047)

LV	01	BAUMEISTERARBEITEN			
LG	00	Allgemeine Bestimmungen			
ULG	00.16	Besondere Bestimmungen für den Einzelfall			
Nr.		Leistungsbeschreibung	Menge/ Einh.	Preis (EP)	Gesamt (GP)
00.16.06 B	LB	Wasserverbrauch:AN Tarif Der Auftragnehmer (AN) selbst. Die Abgabe an andere erfolgt nach dem Tarif des zuständigen Versorgungsunternehmens ohne Aufschlag.			
00.16.07	LB	Die Kosten für den Verbrauch von Strom trägt: Die Kosten für den Verbrauch von Strom trägt:			
00.16.07 B	LB	Stromverbrauch:AN Tarif Der Auftragnehmer (AN) selbst. Die Abgabe an anderer erfolgt nach dem Tarif des zuständigen Versorgungsunternehmens ohne Aufschlag.			
00.16.08	LB	Der Auftragnehmer stellt die von ihm für eigene Leistungen hergestellten Der Auftragnehmer stellt die von ihm für eigene Leistungen hergestellten Entnahmemöglichkeiten, Anschlüsse oder dergleichen anderen Auftragnehmern (AN) kostenlos zur Verfügung.			
00.16.08 B	LB	Leistungen f.andere AN Tarif Der festgestellte Verbrauch anderer AN wird nach dem Tarif des zuständigen Versorgungsunternehmens ohne Aufschlag weiterverrechnet.			
00.16.11	Z	Baugrunduntersuchung			
00.16.11 A	Z	Baugrunduntersuchung vor Baubeginn bzw. im Zuge der Grabungsarbeiten ist der Baugrund zu untersuchen, das Ergebnis ist in die statischen Berechnungen, Dimensionierungen und Bemessungen zu berücksichtigen. Dies gilt gleichermassen auch für die Bauausführung und zur Vermeidung von allfälligen Schäden bei angrenzenden Grundstücken.			
00.16.12	LB	Außergewöhnliche Witterungsverhältnisse begründen nur dann einen Anspruch Außergewöhnliche Witterungsverhältnisse begründen nur dann einen Anspruch auf Verlängerung der Leistungsfrist, wenn diese Witterungsverhältnisse auf Grund der Art der Leistung diese auch tatsächlich behindern (Außenarbeiten).			
00.16.12 A	LB	Frist außergewöhnliches Schlechtwetter Die Ausführungsfrist kann nur verlängert werden, wenn auf Grundlage des Bauarbeiter-Schlechtwetterentschädigungsgesetzes für das zutreffende Wettergebiet Erhöhungsstunden kundgemacht werden. Füllt die Ausführungsfrist nur einen Teil einer statistischen Winter- oder Sommerperiode aus, so werden die Erhöhungsstunden anteilig bewertet (kundgemachte Erhöhungsstunden dividiert durch die Kalendertage der Periode mal den Kalendertagen der in der Periode fallenden Ausführungsfrist). Erstreckt sich die Ausführungsfrist über mehrere Perioden, so werden die Einzelergebnisse			
- Fortsetzung auf nächster Seite -					

Leistungsverzeichnis

ehem. Arzthaus Hallstatt (047)

LV	01	BAUMEISTERARBEITEN		
LG	00	Allgemeine Bestimmungen		
ULG	00.16	Besondere Bestimmungen für den Einzelfall		
Nr.	Leistungsbeschreibung	Menge/ Einh.	Preis (EP)	Gesamt (GP)
	<p>(Schlechtwetterstunden) addiert und durch 8 dividiert (8 Schlechtwetterstunden je Kalendertag). Das Endergebnis wird auf ganze Kalendertage auf- oder abgerundet (das Ergebnis kann auch Null sein).</p> <p>Das Endergebnis wird mit der auf der Baustelle festgestellten (z.B. Bautagebuch oder Bautagesberichte) Anzahl von Schlechtwettertagen verglichen</p> <p>Ist deren Anzahl geringer als das oben erwähnte Endergebnis der Berechnung, dann gilt die auf der Baustelle festgestellte Anzahl von Schlechtwettertagen.</p> <p>Ist die auf der Baustelle festgestellte Anzahl von Schlechtwettertagen gleich oder höher als das oben erwähnte Ergebnis, gilt das oben erwähnte Ergebnis als anspruchsbegründende Verlängerung der Leistungsfrist (ein etwaiger Unterschied gilt als Witterung, mit der erfahrungsgemäß gerechnet werden muss).</p>			
00.16.13	<p>Z Bauwesensversicherung</p> <p>Bei Auftragserteilung ist eine Versicherung abzuschliessen. Folgende Schadensfälle müssen abgedeckt sein.</p> <ul style="list-style-type: none"> - Menschliches Versagen, Vandalismus, Böswilligkeit, Fahrlässigkeit, Ungeschicklichkeit - Diebstahl und Einbruchdiebstahl von eingebauten Teilen bzw. von Teilen in ordnungsgemäß versperrten Räumlichkeiten. - Naturgewalten wie überdurchschnittliche Witterungsereignisse, Erdbeben, Hochwasser, Überschwemmungen, Sturm, Hagel, Frost, Schneedruck, Lawinen, Felssturz - Feuerrisiko – auch von gelagerten Teilen auf der Baustelle - Sämtliche von außen substantiell mechanisch einwirkende Ereignisse - Unbekannt gebliebene Eigenschaften des Baugrundes - Versagen von Bauteilen und Stützkonstruktionen - Bestimmungswidrig austretendes Leitungswasser - Glasbruch nach fertigem Einsatz <p>nicht in der Versicherung:</p> <ul style="list-style-type: none"> - Normale Witterungseinflüsse - Verstöße gegen die Regeln der Technik - Grobe Fahrlässigkeit und Vorsatz - Reine Mängel und Leistungsmängel - Schäden an Werkzeugen - Diebstahl und Einbruchdiebstahl nicht eingebauter bzw. nicht versperrter Teile - Krieg, Kriegsereignisse, Terror 			

Leistungsverzeichnis

ehem. Arzthaus Hallstatt (047)

LV	01	BAUMEISTERARBEITEN			
LG	00	Allgemeine Bestimmungen			
ULG	00.16	Besondere Bestimmungen für den Einzelfall			
Nr.		Leistungsbeschreibung	Menge/ Einh.	Preis (EP)	Gesamt (GP)
00.16.13 A	Z	Versicherung wie in der Überposition beschrieben bzw. lt. allgemeinen Vertragsbestimmungen, welche unterfertigt dem Angebot beizulegen sind			
00.16.15	LB	Aufzeichnungen über wichtige Vorkommnisse: Aufzeichnungen über wichtige Vorkommnisse:			
00.16.15 B	LB	Bautagesberichte AN Die Führung von Bautagesberichten durch den Auftragnehmer (AN) wird vereinbart.			
00.16.16	LB	Hinsichtlich der Überwachung durch den Auftraggeber wird vereinbart: Hinsichtlich der Überwachung durch den Auftraggeber wird vereinbart:			
00.16.16 A	LB	Überwachung am Erfüllungsort Die Überprüfung am Erfüllungsort gemäß ÖNORM B 2110.			
00.16.17	LB	Hinsichtlich der Übernahme durch den Auftraggeber wird vereinbart: Hinsichtlich der Übernahme durch den Auftraggeber wird vereinbart:			
00.16.17 B	LB	Übernahme förmlich Eine förmliche Übernahme gemäß ÖNORM B 2110. Folgende Form wird eingehalten: <u> schriftlich </u>			
00.16.18	LB	Hinsichtlich der Gewährleistungsfristen wird vereinbart: Hinsichtlich der Gewährleistungsfristen wird vereinbart:			
00.16.18 B	LB	Gewährleistungsfristen vereinbarte Es gelten die Fristen von: <u> gesetzliche </u>			
00.16.19	LB	Hinsichtlich der Schlussfeststellung über die Mängelfreiheit vor Ablauf Hinsichtlich der Schlussfeststellung über die Mängelfreiheit vor Ablauf der Gewährleistungsfrist wird vereinbart:			
00.16.19 B	LB	Schlussfeststellung vereinbart Eine Schlussfeststellung wird gemäß ÖNORM B 2110 vereinbart.			
00.16.20	LB	Hinsichtlich einer automationsunterstützten Bauabrechnung wird vereinbar Hinsichtlich einer automationsunterstützten Bauabrechnung wird vereinbart:			
00.16.20 A	LB	EDV-Bauabrechnung zulässig EDV-Bauabrechnung mit Datenträgeraustausch gemäß ÖNORM ist zulässig.			

Leistungsverzeichnis

ehem. Arzthaus Hallstatt (047)

LV	01	BAUMEISTERARBEITEN		
LG	00	Allgemeine Bestimmungen		
ULG	00.16	Besondere Bestimmungen für den Einzelfall		
Nr.		Leistungsbeschreibung	Menge/ Einh.	Preis (EP)
00.16.20 C	Z	Bauabrechnung letzte Teilrechnung Es wird vereinbart, dass die Höhe der letzten Teilrechnung 90 % der Gesamtauftragssumme (inkl. Beauftragter Zusatzangebote) nicht überschreiten darf .		
00.16.21	LB	Die angegebenen Sicherstellungen werden vereinbart. Die angegebenen Sicherstellungen werden vereinbart. Soweit nicht anders bestimmt, können nach Wahl des Auftragnehmers als Sicherstellung dienen: Bargeld, Bankgarantien, Rücklassversicherungen.		
00.16.21 B	LB	Deckungsrücklass Ein Deckungsrücklass in der Höhe von: <u> 7% </u>		
00.16.21 C	LB	Haftungsrücklass Ein Haftungsrücklass in der Höhe von: <u> 5%, Bankgarantie </u>		
ULG 00.16		Besondere Bestimmungen für den Einzelfall		nur Textinformation
LG 00		Allgemeine Bestimmungen		nur Textinformation
01 LG		Baustellengemeinkosten		
	V	Vorbemerkung Soweit in Vorbemerkungen oder Positionstexten nicht anders angegeben, gelten für alle Leistungen dieser Gruppe folgende Regelungen: 1. Allgemeines: Baustellengemeinkosten sind im Sinne der ÖNORM B 2061 angeboten. 2. Vorhalten: Das Vorhalten umfasst auch sämtliche Prüfungen, Instandhaltungsmaßnahmen, etwaiges Verbrauchsmaterial und die erforderliche Reinigung. Abgerechnet wird in Verrechnungseinheiten, ermittelt aus dem Ausmaß x der Anzahl der Wochen. Wochen sind teilbar wobei 1 Kalendertag gleich 1/7 Woche ist. 3. Stillliegezeiten: Für die Verrechnung der Stillliegezeiten bedarf es einer Anordnung des Auftraggebers.		
01.10 ULG		Beweissicherung und Sonstiges		
01.10.03	LB	Einbauten und Beweissicherung. Einbauten und Beweissicherung.		
				Übertrag:

Leistungsverzeichnis

ehem. Arzthaus Hallstatt (047)

LV	01	BAUMEISTERARBEITEN			
LG	01	Baustellengemeinkosten			
ULG	01.10	Beweissicherung und Sonstiges			
Nr.		Leistungsbeschreibung	Menge/ Einh.	Preis (EP)	Gesamt (GP)
01.10.03 A	Z	Einbauten Infrastruktur - Leitungserhebung Erheben bzw. Einholen sämtlicher Auskünfte und Pläne bei den Betreibern der Infrastrukturanlagen wie Telefon Strom Wasser, Kanal, Glasfaser, KabelTV etc. zur genauen Definition der Lage derselben, zu Anbindemöglichkeiten bzw. zum Schutz der bestehenden Leitungen. abgerechnet als Pauschale.		Lohn Sonstiges..... 1 PA EP..... GP	
01.10.03 D	LB	Beweissicherung AN Bestandsaufnahme oder Beweissicherung von Anlagen fremder Rechte (z.B. Quellen und Fischteiche) oder des Zustandes von benachbarten Gebäuden durch den Auftragnehmer, zur späteren Feststellung etwaiger Bauschäden, die durch die Bautätigkeit entstanden sind. Erstellen von Protokollen mit Lichtbildern im Beisein des Eigentümers. Die Unterlagen werden in zweifacher Ausfertigung vor Beginn der Arbeiten dem Auftraggeber übergeben. Betrifft Bauteil(e): Aussenanlagen Asphaltdecke-Nachbargrundstücke__		Lohn Sonstiges..... 1 PA EP..... GP	
ULG	01.10	Beweissicherung und Sonstiges		Summe	
01.11	ULG	Zusammenfassung der Baustellengemeinkosten			
	V	Vorbemerkung In dieser Unterleistungsgruppe sind die Baustellengemeinkosten sowie die Leistungen für die Sicherheit und des Gesundheitsschutzes in Sammelpositionen, für die im Leistungsverzeichnis keine Einzelpositionen vorgesehen sind, zusammengefasst.			
Übertrag:					

Leistungsverzeichnis

ehem. Arzthaus Hallstatt (047)

LV	01	BAUMEISTERARBEITEN			
LG	01	Baustellengemeinkosten			
ULG	01.11	Zusammenfassung der Baustellengemeinkosten			
Nr.		Leistungsbeschreibung	Menge/ Einh.	Preis (EP)	Gesamt (GP)
01.11.01	LB	Einmalige Kosten der Baustelle, einschließlich Geräte, Stromversorgung, Einmalige Kosten der Baustelle, einschließlich Geräte, Stromversorgung, Wasserversorgung, Verkehrswege und Maßnahmen der Sicherheit und des Gesundheitsschutzes.			
01.11.01 A	LB	Einrichten der Baustelle Einrichten (Aufbauen) des betriebsfertigen Zustandes.			
			Lohn		
			Sonstiges.....		
		1 PA	EP.....	GP	
01.11.01 B	LB	Räumen der Baustelle Räumen (Abbauen und Abtransportieren).			
			Lohn		
			Sonstiges.....		
		1 PA	EP.....	GP	
01.11.02	LB	Durchschnittliche zeitgebundene Kosten, Gerätekosten und sonstige Kosten Durchschnittliche zeitgebundene Kosten, Gerätekosten und sonstige Kosten der Baustelle. Die einzelnen Kosten werden summiert und auf die geplante Baudauer umgelegt (durchschnittliche Kosten je Woche).			
01.11.02 A	LB	Kosten eigene Baubetrieb Für den eigenen Bedarf, mit Ausnahme der im SiGe-Plan festgelegten Maßnahmen, während der Baubetriebszeit.			
			Lohn		
			Sonstiges.....		
		28 Wo	EP.....	GP	
01.11.02 C	LB	Kosten SiGe Baubetrieb Für Maßnahmen gemäß SiGe-Plan, während der Baubetriebszeit.			
			Lohn		
			Sonstiges.....		
		28 Wo	EP.....	GP	
ULG 01.11		Zusammenfassung der Baustellengemeinkosten		Summe	
01.12	ULG	Sonderkosten der Baustelle			

Leistungsverzeichnis

ehem. Arzthaus Hallstatt (047)

LV	01	BAUMEISTERARBEITEN			
LG	01	Baustellengemeinkosten			
ULG	01.12	Sonderkosten der Baustelle			
Nr.		Leistungsbeschreibung	Menge/ Einh.	Preis (EP)	Gesamt (GP)
01.12.01	LB	Sonderkosten der Baustelle. Sonderkosten der Baustelle.			
01.12.01 B	LB	Sonderkosten Statik+Pläne AN+ZT Für das Ausarbeiten der statischen Berechnungen und der Konstruktionspläne (Schalungs-, Bewehrungs- und Werkstattpläne) durch den Auftragnehmer, geprüft von einem befugten Ziviltechniker. Der vom Auftragnehmer beauftragte befugte Ziviltechniker (ZT) wird dem Auftraggeber unverzüglich nach Auftragserteilung bekannt gegeben. Die Unterlagen werden in fünffacher Ausführung so rechtzeitig übergeben, dass die Überprüfung noch vor dem Durchführen der Arbeiten möglich ist. <div>Lohn</div> <div>Sonstiges.....</div> <div>1 PA EP..... GP</div>			
01.12.05	Z	Sonderkosten Planungs-Baukoordinator			
01.12.05 A	Z	Ausarbeiten eines SiGe Planes Ausarbeiten eines verbindlichen SiGe Planes, Abstimmung und Genehmigung mit dem Bauherrnvertreter bzw. der Projektleitung, Vorlage bei der zuständigen Arbeitsinspektion, Überwachung und Kontrolle bzw. Übermittlung an alle ausführenden Firmen, Einweisung und laufende Kontrolle, alles dem BauKoord. Gesetz genau entsprechend. Mit inbegriffen sind auch die Ausarbeitung der Unterlagen für"spätere Arbeiten" lt. Baukoord. Gesetz. Der AN haftet für die Richtigkeit der Unterlagen und die Einhaltung der BauKoord. Gesetze und des Unfallverhütungsschutzgesetzes, gemeinsam mit den ausführenden Firmen. Die ausreichende schriftliche Dokumentation ist auf Verlangen der Projektleitung des Bauherrn vorzulegen. <div>Lohn</div> <div>Sonstiges.....</div> <div>1 PA EP..... GP</div>			
01.12.05 B	Z	Baukoordinator Für die Ausübung der Funktion eines Baustellenkoordinators gemäß Bauarbeitenkoordinationsgesetz (BauKG). <div>Lohn</div> <div>Sonstiges.....</div> <div>1 PA EP..... GP</div>			
Übertrag:					

Leistungsverzeichnis

ehem. Arzthaus Hallstatt (047)

LV	01	BAUMEISTERARBEITEN			
LG	01	Baustellengemeinkosten			
ULG	01.12	Sonderkosten der Baustelle			
Nr.		Leistungsbeschreibung	Menge/ Einh.	Preis (EP)	Gesamt (GP)
01.12.06	Z	Gebäudeeinmessung durch			
01.12.06 A	Z	Gebäudeeinmessung durch AN Einhaltung der bescheidmäßig genehmigten Situierung des Gebäudes und Einhaltung der Grenzabstände sind vor Baubeginn entsprechende in der Natur definierte Grenzpunkte zu legen. Auch die vorgegebenen Höhen lt. genehmigter Pläne sind einzumessen und zu fixieren. Ausführung durch einen Zivilgeometer. Die Unterlagen der Einmessung sind gegebenenfalls der Behörde zur Einsicht zu überlassen.			
				Lohn	
				Sonstiges.....	
			1 PA	EP.....	GP
ULG 01.12		Sonderkosten der Baustelle			Summe
01.13	ULG	Baustellengemeinkosten im Einzelnen			
	V	Vorbemerkung Die Leistung (Herstellen) umfasst das Aufbauen eines gebrauchsfähigen Zustandes einschließlich Antransportieren, Aufstellen und Montieren sowie das Abbauen, Demontieren und Abtransportieren. Die Teilleistung des Aufbaus eines gebrauchsfertigen Zustandes wird mit 70 Prozent, die Teilleistung des Abbaus mit 30 Prozent der Gesamtleistung bewertet.			
01.13.02	LB	Bauzaun nach Wahl des Auftragnehmers, Zaunhöhe 1,5 bis 2,5 m über Terrai Bauzaun nach Wahl des Auftragnehmers, Zaunhöhe 1,5 bis 2,5 m über Terrain, einschließlich Türen oder Tore.			
01.13.02 A	LB	Bauzaun			
				Lohn	
				Sonstiges.....	
			62 m	EP.....	GP
01.13.02 B	LB	Bauzaun vorhalten Vorhalten ohne Unterschied, ob Baubetriebszeit oder Stillliegezeit. Abgerechnet wird in Verrechnungseinheiten (VE = m x Wochen).			
				Lohn	
				Sonstiges.....	
			1 626 VE	EP.....	GP
Übertrag:					

Leistungsverzeichnis

ehem. Arzthaus Hallstatt (047)

LV	01	BAUMEISTERARBEITEN			
LG	01	Baustellengemeinkosten			
ULG	01.13	Baustellengemeinkosten im Einzelnen			
Nr.		Leistungsbeschreibung	Menge/ Einh.	Preis (EP)	Gesamt (GP)
01.13.04	LB	Baustromverteiler für andere Auftragnehmer in versperrbarem Kasten, mit Baustromverteiler für andere Auftragnehmer in versperrbarem Kasten, mit Zählerplatte mit mindestens einer Universalsicherung 35A, FI-Schalter vierpolig 40/0,1 A, 2 Stück Steckdosen fünfpolig 16 A und 2 Stück Schukosteckdosen 16 A, aufgestellt und angeschlossen an einer vom Auftraggeber angegebenen Stelle.			
01.13.04 A	LB	Baustromverteiler		Lohn	
				Sonstiges.....	
			1 Stk	EP.....	GP
01.13.04 B	LB	Baustromverteiler vorhalten Vorhalten ohne Unterschied, ob Baubetriebszeiten oder Stillliegezeit. Abgerechnet wird in Verrechnungseinheiten (VE = Stück x Wochen).		Lohn	
				Sonstiges.....	
			28 VE	EP.....	GP
01.13.05	LB	Container in Standardausführung (Abmessungen 2,5 x 6 m), wärmegeklämmt, z Container in Standardausführung (Abmessungen 2,5 x 6 m), wärmegeklämmt, zur Verwendung als Aufenthaltsraum (Aufenth.) gemäß Bauarbeiter- und ArbeitnehmerInnenschutzgesetz.			
01.13.05 A	LB	Cont.Stand.Aufenth.		Lohn	
				Sonstiges.....	
			1 Stk	EP.....	GP
01.13.05 B	LB	Cont.Stand.Aufenth.vorhalten Baubetrieb Vorhalten während der Baubetriebszeit. Abgerechnet wird in Verrechnungseinheiten (VE = Stück x Wochen).		Lohn	
				Sonstiges.....	
			28 VE	EP.....	GP
01.13.13	LB	Chemo-Toiletten ohne Wasser und Abwasseranschluss. Chemo-Toiletten ohne Wasser und Abwasseranschluss.			
Übertrag:					

Leistungsverzeichnis

ehem. Arzthaus Hallstatt (047)

LV	01	BAUMEISTERARBEITEN		
LG	01	Baustellengemeinkosten		
ULG	01.13	Baustellengemeinkosten im Einzelnen		
Nr.	Leistungsbeschreibung	Menge/ Einh.	Preis (EP)	Gesamt (GP)
01.13.13 A	LB Chem.Toiletten			
			Lohn	
			Sonstiges.....	
		1 Stk	EP.....	GP
01.13.13 B	LB Chem.Toiletten vorhalten Baubetrieb			
	Vorhalten während der Baubetriebszeit, einschließlich täglicher Reinigung und Verbrauchsmaterial (z.B. Toilettenpapier, Handtücher). Abgerechnet wird in Verrechnungseinheiten (VE = Stück x Wochen).			
			Lohn	
			Sonstiges.....	
		28 VE	EP.....	GP
01.13.15	LB Allgemeinbeleuchtung für die Hauptverkehrswege im Freien (z.B. Wege, Str			
	Allgemeinbeleuchtung für die Hauptverkehrswege im Freien (z.B. Wege, Straßen, Lagerplätze). Die Beleuchtungsstärke beträgt mindestens 7 Lux. Alle Leuchten, Schalter und Leitungen sind in den Einheitspreis einkalkuliert. Das Installationsmaterial bleibt Eigentum des Auftragnehmers.			
01.13.15 A	LB Beleuchtung im Freien			
	Abgerechnet wird die Anzahl der Anlagen. Planungsangabe: <u>nach Rücksprache mit Bauleitung</u>			
			Lohn	
			Sonstiges.....	
		3 Stk	EP.....	GP
01.13.15 B	LB Beleuchtung im Freien vorhalten			
	Vorhalten ohne Energieverbrauch, ohne Unterschied, ob Baubetriebszeiten oder Stillliegezeit. Abgerechnet wird in Verrechnungseinheiten (VE = Stück x Wochen).			
			Lohn	
			Sonstiges.....	
		24 VE	EP.....	GP
01.13.16	LB Allgemeinbeleuchtung für die Hauptverkehrswege in Gebäuden (z.B. Flure,			
	Allgemeinbeleuchtung für die Hauptverkehrswege in Gebäuden (z.B. Flure, Schleusen, Treppenhäuser, Tiefgaragen, Keller). Die Beleuchtungsstärke beträgt mindestens 15 Lux. Alle Leuchten, Schalter und Leitungen sind in den Einheitspreis einkalkuliert. Das Installationsmaterial bleibt Eigentum des Auftragnehmers.			
Übertrag:				

Leistungsverzeichnis

ehem. Arzthaus Hallstatt (047)

LV	01	BAUMEISTERARBEITEN			
LG	01	Baustellengemeinkosten			
ULG	01.13	Baustellengemeinkosten im Einzelnen			
Nr.		Leistungsbeschreibung	Menge/ Einh.	Preis (EP)	Gesamt (GP)
01.13.16 A	LB	Beleuchtung in Gebäude Abgerechnet wird die Anzahl der Anlagen. Planungsangabe: <u>nach Rücksprache mit Bauleitung</u>			
				Lohn	
				Sonstiges.....	
			3 Stk	EP.....	GP
01.13.16 B	LB	Beleuchtung in Gebäuden vorhalten Vorhalten ohne Energieverbrauch, ohne Unterschied, ob Baubetriebszeiten oder Stillliegezeit. Abgerechnet wird in Verrechnungseinheiten (VE = Stück x Wochen).			
				Lohn	
				Sonstiges.....	
			24 VE	EP.....	GP
01.13.20	LB	Verkehrszeichen gemäß StVO nach Angabe des Auftraggebers oder nach dem Verkehrszeichen gemäß StVO nach Angabe des Auftraggebers oder nach dem vom Auftragnehmer festgestellten Erfordernis. Tragkonstruktionen, nach Wahl des Auftragnehmers, sind in den Einheitspreis einkalkuliert.			
01.13.20 A	LB	Verkehrszeichen Ohne Unterschied der Anzahl. Abgerechnet wird als Pauschale. Planungsangabe: <u>nach Angabe Bauleitung</u>			
				Lohn	
				Sonstiges.....	
			1 PA	EP.....	GP
01.13.20 B	LB	Verkehrszeichen vorhalten Vorhalten ohne Unterschied, ob Baubetriebszeiten oder Stillliegezeit.			
				Lohn	
				Sonstiges.....	
			28 Wo	EP.....	GP
01.13.21	LB	Hinweistafeln (z.B. Warnschilder, Wegweiser) ohne Unterschied des Materi Hinweistafeln (z.B. Warnschilder, Wegweiser) ohne Unterschied des Materials, des Beschriftungsinhaltes oder der Grafikzeichen, im Baustellenbereich an Objektteilen oder Gerüsten, einschließlich Tragkonstruktionen montiert. Im Positionsstichwort ist das Flächenmaß der Tafel angegeben.			
Übertrag:					

Leistungsverzeichnis

ehem. Arzthaus Hallstatt (047)

LV	01	BAUMEISTERARBEITEN		
LG	01	Baustellengemeinkosten		
ULG	01.13	Baustellengemeinkosten im Einzelnen		
Nr.	Leistungsbeschreibung	Menge/ Einh.	Preis (EP)	Gesamt (GP)
01.13.21 A	LB Hinweistafel b.0,25m2 Planungsangabe: nach Angabe Bauleitung__		Lohn	
			Sonstiges.....	
		1 PA	EP.....	GP
01.13.21 B	LB Hinweistafel b.0,25m2 vorhalten Vorhalten, ohne Unterschied ob Baubetriebszeiten oder Stillliegezeit.		Lohn	
			Sonstiges.....	
		28 Wo	EP.....	GP
01.13.21 C	LB Hinweistafel ü.0,25-0,5m2 Planungsangabe: _nach Angabe Bauleitung_		Lohn	
			Sonstiges.....	
		1 Stk	EP.....	GP
01.13.21 D	LB Hinweistafel ü.0,25-0,5m2 vorhalten Vorhalten, ohne Unterschied ob Baubetriebszeiten oder Stillliegezeit. Abgerechnet wird in Verrechnungseinheiten (VE = Stück x Wochen).		Lohn	
			Sonstiges.....	
		20 VE	EP.....	GP
01.13.21 E	LB Hinweistafel ü.0,5-1m2 Planungsangabe: _nach Angabe Bauleitung_		Lohn	
			Sonstiges.....	
		1 Stk	EP.....	GP
01.13.21 F	LB Hinweistafel ü.0,5-1m2 vorhalten Vorhalten, ohne Unterschied ob Baubetriebszeiten oder Stillliegezeit. Abgerechnet wird in Verrechnungseinheiten (VE = Stück x Wochen).		Lohn	
			Sonstiges.....	
		20 VE	EP.....	GP
				Übertrag:

Leistungsverzeichnis

ehem. Arzthaus Hallstatt (047)

LV	01	BAUMEISTERARBEITEN			
LG	01	Baustellengemeinkosten			
ULG	01.13	Baustellengemeinkosten im Einzelnen			
Nr.		Leistungsbeschreibung	Menge/ Einh.	Preis (EP)	Gesamt (GP)
01.13.32	LB	Provisorische Wasserentnahmestelle oder Anschlussmöglichkeit, einschließ Provisorische Wasserentnahmestelle oder Anschlussmöglichkeit, einschließlich der Anschluss- und Versorgungsleitungen bis zum vorhandenen Netz im Baustellenbereich und eines Wasserzählers. Die Wasserleitungen müssen nicht frostsicher verlegt werden. Antragstellungen und Prüfgebühren sind in den Einheitspreis einkalkuliert. Im Positionsstichwort ist der Nenndurchmesser (DN) angegeben.			
01.13.32 A	LB	Wasseranschluss DN25 Planungsangabe: <u>nach Angabe Bauleitung</u>			
			Lohn	
			Sonstiges	
			1 Stk	EP.....	GP
01.13.32 B	LB	Wasseranschluss DN25 vorhalten Vorhalten ohne Wasserverbrauch, ohne Unterschied, ob Baubetriebszeiten oder Stillliegezeit.			
			Lohn	
			Sonstiges	
			32 VE	EP.....	GP
ULG 01.13		Baustellengemeinkosten im Einzelnen		Summe
01.17	ULG	Schutzvorkehrungen und Abdeckungen			
	V	Vorbemerkung			
		1. Herstellen (Leistungsumfang): Die Leistung (Herstellen) umfasst das Aufbauen eines gebrauchsfähigen Zustandes einschließlich Antransportieren, Aufstellen und Montieren sowie das Abbauen, Demontieren und Abtransportieren. Die Teilleistung des Aufbaus eines gebrauchsfertigen Zustandes wird mit 70 Prozent, die Teilleistung des Abbaus mit 30 Prozent der Gesamtleistung bewertet.			
		2. Leistungsumfang/einkalkulierte Leistungen: Die Kosten für etwaige Instandsetzungen (Vorhalten) von Schutzvorkehrungen während der Arbeiten sind in die Einheitspreise einkalkuliert.			
		2.1 Entsorgen: Im Folgenden ist unter dem Begriff Entsorgen das Laden, Abtransportieren sowie das Verwerten, Deponieren oder Entsorgen der Baurestmassen zu verstehen.			
		2.1.1 Verwerten oder Deponieren: Abbruchmaterial geht mit dem ersten Laden in das Eigentum des Auftragnehmers über.			
- Fortsetzung auf nächster Seite -					
Übertrag:					

Leistungsverzeichnis

ehem. Arzthaus Hallstatt (047)

LV	01	BAUMEISTERARBEITEN		
LG	01	Baustellengemeinkosten		
ULG	01.17	Schutzvorkehrungen und Abdeckungen		
Nr.	Leistungsbeschreibung	Menge/ Einh.	Preis (EP)	Gesamt (GP)
	<p>Baurestmassen werden grundsätzlich verwertet. Wenn dies aus wirtschaftlichen oder technischen Gründen nicht möglich ist, werden Baurestmassen ordnungsgemäß deponiert.</p> <p>2.2 Zwischenlagern: Unter Zwischenlagern ist das Lagern innerhalb des Baustellenbereiches zu verstehen. Es enthält somit auch den Transport zum Zwischenlager und das sachgemäße Lagern. Zwischenlager sind vorzuhalten und vor der Übernahme zu räumen. Der Platz für die Zwischenlagerung wird, wenn nicht bereits in der Ausschreibung bestimmt, im Einvernehmen mit dem Auftraggeber festgelegt.</p> <p>2.3 Transport: Das Abtransportieren erfolgt unter Berücksichtigung von etwaigen erforderlichen Genehmigungen und Vorschriften.</p>			
01.17.03	LB	Fußbodenschutz einschließlich Entsorgen. Fußbodenschutz einschließlich Entsorgen.		
01.17.03 A	LB	Fußbodenschutz PE-Folie/Pappe Mit einer Lage PE-Folie (z.B. Packzellulose oder Wellpappe) mit 10 cm Überdeckung, Fugen verklebt.		
		100 m²	EP.....	GP
01.17.11	LB	Provisorische Verschalung von Öffnungen in Außenwänden, einschließlich Provisorische Verschalung von Öffnungen in Außenwänden, einschließlich Entsorgen. Im Positionsstichwort ist das Flächenmaß der Verschalung angegeben.		
01.17.11 A	LB	Verschalung b.1m2		
		Lohn		
		Sonstiges.....		
		1 Stk	EP.....	GP
01.17.11 X	LB	Verschalung ü.1m2- A´_5 m²_´		
		3 Stk	EP.....	GP
01.17.21	LB	Schutz von Bauteilen (z.B. Fenster und Türen) gegen Verschmutzung durch Schutz von Bauteilen (z.B. Fenster und Türen) gegen Verschmutzung durch Abdecken und Befestigen der Abdeckung, einschließlich Entsorgen. Im Positionsstichwort ist das Flächenmaß der abzudeckenden Fläche angegeben.		
01.17.21 A	LB	Schutz von Fenster-Tür b.2m2		
Übertrag:				

Leistungsverzeichnis

ehem. Arzthaus Hallstatt (047)

LV	01	BAUMEISTERARBEITEN		
LG	01	Baustellengemeinkosten		
ULG	01.17	Schutzvorkehrungen und Abdeckungen		
Nr.	Leistungsbeschreibung	Menge/ Einh.	Preis (EP)	Gesamt (GP)
			Lohn	
			Sonstiges.....	
		28 Stk	EP.....	GP
01.17.21 B	LB Schutz von Fenster-Tür ü.2-4m2		Lohn	
			Sonstiges.....	
		6 Stk	EP.....	GP
01.17.21 C	LB Schutz von Fenster-Tür ü.4-6m2		Lohn	
			Sonstiges.....	
		1 Stk	EP.....	GP
ULG 01.17	Schutzvorkehrungen und Abdeckungen		Summe	
01.19	ULG Schutzmaßnahmen gegen Absturz			
	V Vorbemerkung			
	1. Begriffe:			
	Im Folgenden ist unter NIRO nicht rostender Stahl (z.B. nicht rostender Stahl mit der Werkstoffnummer 1.4301 (V2A) oder 1.4571 (V4A)), der für den beschriebenen Anwendungsfall geeignet ist, zu verstehen.			
	2. Herstellen (Leistungsumfang):			
	Die Leistung (Herstellen) umfasst das Aufbauen eines gebrauchsfähigen Zustandes einschließlich Antransportieren, Aufstellen und Montieren sowie das Abbauen, Demontieren und Abtransportieren.			
	Die Teilleistung des Aufbaus eines gebrauchsfertigen Zustandes wird mit 70 Prozent, die Teilleistung des Abbaus mit 30 Prozent der Gesamtleistung bewertet.			
	2.1 Auf- und Abbauen (Herstellen):			
	Das Herstellen umfasst auch das Schließen der Verankerungsstellen gemäß ÖNORM (wenn der Auftraggeber den Verbleib der Verankerungsstellen nicht ausdrücklich anordnet).			
	3. Leistungsumfang/einkalkulierte Leistungen:			
	Folgende Leistungen sind (ergänzend zu den Nebenleistungen gemäß ÖNORM) in die Einheitspreise einkalkuliert:			
	- das Beistellen statischer Nachweise			
	- wiederkehrende Prüfungen und Instandhaltungskosten			
			Übertrag:	

Leistungsverzeichnis

ehem. Arzthaus Hallstatt (047)

LV	01	BAUMEISTERARBEITEN			
LG	01	Baustellengemeinkosten			
ULG	01.19	Schutzmaßnahmen gegen Absturz			
Nr.		Leistungsbeschreibung	Menge/ Einh.	Preis (EP)	Gesamt (GP)
01.19.01	LB	Begehbare, unverschiebliche provisorische Abdeckung (z.B. auf Schächten, Begehbare, unverschiebliche provisorische Abdeckung (z.B. auf Schächten, Deckenöffnungen, Gruben, Vertiefungen). Im Positionsstichwort ist das Flächenmaß der Abdeckung angegeben.			
01.19.01 A	LB	Abdeckung b.1m2		Lohn	
				Sonstiges.....	
			5 Stk	EP.....	GP
01.19.01 B	LB	Abdeckung b.1m2 vorhalten Vorhalten. Abgerechnet wird in Verrechnungseinheiten (VE = Stück x Wochen).		Lohn	
				Sonstiges.....	
			50 VE	EP.....	GP
01.19.01 C	LB	Abdeckung ü.1-2m2		Lohn	
				Sonstiges.....	
			5 Stk	EP.....	GP
01.19.01 D	LB	Abdeckung ü.1-2m2 vorhalten Über 1 bis 2 m2. Vorhalten. Abgerechnet wird in Verrechnungseinheiten (VE = Stück x Wochen).		Lohn	
				Sonstiges.....	
			50 VE	EP.....	GP
01.19.02	LB	Umwehrung (Geländer) an Absturzkanten (auch bei Schrägen), mit Ausnahme Umwehrung (Geländer) an Absturzkanten (auch bei Schrägen), mit Ausnahme von im Zusammenhang mit Gerüsten stehenden Maßnahmen, bestehend aus Brust-, Mittel- und Fußwehren, bei Stiegenläufen ohne Fußwehr.			
01.19.02 A	LB	Umwehrung Absturzk. Abgerechnet wird die Länge der Absturzkante.		Lohn	
				Sonstiges.....	
			51 m	EP.....	GP
Übertrag:					

Leistungsverzeichnis

ehem. Arzthaus Hallstatt (047)

LV	01	BAUMEISTERARBEITEN			
LG	01	Baustellengemeinkosten			
ULG	01.19	Schutzmaßnahmen gegen Absturz			
Nr.	Leistungsbeschreibung		Menge/ Einh.	Preis (EP)	Gesamt (GP)
01.19.02 B	LB	Umwehrung Absturzk.vorhalten Vorhalten. Abgerechnet wird in Verrechnungseinheiten (VE = Länge x Wochen).			
			Lohn		
			Sonstiges.....		
		780 VE	EP.....	GP	
ULG 01.19	Schutzmaßnahmen gegen Absturz			Summe	
LG 01	Baustellengemeinkosten			Summe	
02 LG Abbruch					
	V	Vorbemerkung Soweit in Vorbemerkungen oder Positionstexten nicht anders angegeben, gelten für alle Leistungen dieser Gruppe folgende Regelungen: 1. Abbrechen, Abschlagen: Die Ausdrücke Abbrechen oder Abschlagen bedeuten, dass der Auftraggeber mit einer Wiederverwendung des Materials nicht rechnet. 2. Auslösen, Demontieren: Die Ausdrücke Auslösen oder Demontieren bedeuten ein sorgfältiges Auslösen oder Demontieren zwecks Wiederverwendung. 3. Verwerten oder Deponieren: Baurestmassen werden grundsätzlich verwertet. Wenn dies aus wirtschaftlichen oder technischen Gründen nicht möglich ist, werden Baurestmassen ordnungsgemäß deponiert. 4. Unzulässige Belastungen durch Manipulationen im Baubetrieb: Der Baubetrieb ist derart gestaltet, dass die Schadstoffgesamtgehalte und Eluate des Aushub- und Abbruchmaterials nicht in unzulässiger Weise nachteilig verändert werden. Der Auftragnehmer trägt Sorge, dass der Bodenaushub durch den Baubetrieb mit nicht mehr als insgesamt 5 Prozent des Volumens mineralischer Baurestmassen verunreinigt wird. Allfällige Kosten aus derartigen Veränderungen (z. B. Altlastenbeiträge nach dem Altlastensanierungsgesetz) übernimmt der Auftragnehmer. 5. Transport: Das Transportieren erfolgt unter Berücksichtigung von etwa erforderlichen Genehmigungen und Vorschriften. 6. Nachweise: Eine Bestätigung, dass der Auftragnehmer (AN) die Baurestmassen an berechnete Abfallsammler übergeben hat,			
				Übertrag:	

Alle Einzelbeträge Netto die Baurestmassen an berechnete Abfallsammler übergeben hat.

03.02.2023 - Seite 32

Leistungsverzeichnis

ehem. Arzthaus Hallstatt (047)

LV	01	BAUMEISTERARBEITEN		
LG	02	Abbruch		
Nr.	Leistungsbeschreibung	Menge/ Einh.	Preis (EP)	Gesamt (GP)
	<p>wird dem Auftraggeber (AG) nach Aufforderung übergeben.</p> <p>7. Stoffgruppen und Schlüsselnummern:</p> <ul style="list-style-type: none"> • Betonabbruch (SN 31427) • Asphaltabbruch (SN 31410 oder SN 54912) • behandelte Holzabfälle (SN 17201 oder SN 17202) • unbehandelte Holzabfälle (SN 17201 oder SN 17202) • Metallabfälle (SN 35103 oder SN 35105) • Baustellenabfälle (SN 57118 oder SN 57119 oder SN 91206, 91207, 91401) • mineralischer Bauschutt (SN 31409) • Künstliche Mineralfasern/Mineralwolle KMF (SN 31416) als nicht gefährlicher Abfall • Polystyrole wie EPS (SN 57108) als nicht gefährlicher Abfall • Polystyrole wie XPS (SN 57108) als nicht gefährlicher Abfall • Künstliche Mineralfasern/Mineralwolle KMF (SN 31437g) als gefährlicher Abfall (g.A) • Polystyrole wie XPS (SN 57108-77g) als gefährlicher Abfall (g.A) • Asbestabfall (SN 31412 oder 31437) <p>7.1 Gefährlicher Abfall (g.A): Bei unerwartetem Antreffen von gefährlichem Abfall wird der Auftraggeber verständigt und eine gesonderte Regelung vereinbart. In der Abrechnung werden nur jene Mengen berücksichtigt, die nicht aus Quellen stammen, die der Auftragnehmer zu vertreten hat (z.B. Altöl von seinen Geräten oder Transportmitteln).</p> <p>8. Zwischenlagern: Unter Zwischenlagern ist das Lagern innerhalb des Baustellenbereiches zu verstehen. Es enthält somit auch den Transport zum Zwischenlager und das sachgemäße Lagern. Zwischenlager sind vorzuhalten und vor der Übernahme zu räumen. Der Platz für die Zwischenlagerung wird, wenn nicht bereits in der Ausschreibung bestimmt, im Einvernehmen mit dem Auftraggeber festgelegt.</p> <p>9. Leistungsumfang/einkalkulierte Leistungen: Folgende Leistungen sind (ergänzend zu den Nebenleistungen gemäß ÖNORM) in die Einheitspreise einkalkuliert:</p>			
- Fortsetzung auf nächster Seite -				
			Übertrag:	

Leistungsverzeichnis

ehem. Arzthaus Hallstatt (047)

LV	01	BAUMEISTERARBEITEN		
LG	02	Abbruch		
Nr.	Leistungsbeschreibung	Menge/ Einh.	Preis (EP)	Gesamt (GP)
	<ul style="list-style-type: none"> - sämtliche Gebühren und Abgaben (z. B. Altlastenbeitrag) - Organisation (Förderart und Förderweg) - das Entsorgen von Baurestmassen/Abfallmaterialien beim Demontieren oder Auslösen von Bauteilen <p>10. Ausmaß- und Abrechnungsregeln: Abbrechen, Abschlagen, Stemmen wird immer in festem, nicht aufgelockertem Zustand (Ausmaß der Bauteile vor deren Abbruch) abgerechnet. Für Abbruchpositionen gelten die festgelegten Annahmen über die anfallenden Mengen von verschiedenen Baurestmassen für die Abrechnung als vereinbart, unabhängig von etwaigen Minder- oder Mehrmengen oder der tatsächlichen Art.</p> <p>11. Leistungsumfang: Abbrechen + Laden/Transport + Verwerten/Deponieren/Entsorgen (ULG 02.91 nicht Vertragsbestandteil): Sofern die ULG 02.91 nicht Vertragsbestandteil ist, wird unter Abbrechen oder Abschlagen folgender Leistungsinhalt verstanden:</p> <ul style="list-style-type: none"> - Abbrechen oder Abschlagen, einschließlich Laden, Abtransportieren, Verwerten, Deponieren oder Entsorgen und die Punkte 1 bis 10 dieser LG-Vorbemerkung. - Der Auftragnehmer trifft die Wahl zwischen Verwerten, Deponieren oder Entsorgen im Rahmen der gesetzlichen Bestimmungen. - Das abgebrochene Material geht mit dem ersten Laden in das Eigentum des Auftragnehmers über, sofern eine Wiederverwendung durch den AG nicht Vertragsbestandteil ist. <p>12. Leistungsumfang: Abbrechen + Laden (ULG 02.91 Vertragsbestandteil): Sofern in einzelnen Positionen nicht anders angegeben und die ULG 02.91 Vertragsbestandteil ist, wird unter Abbrechen oder Abschlagen folgender Leistungsinhalt verstanden:</p> <ul style="list-style-type: none"> - Abbrechen oder Abschlagen, einschließlich Laden und die Punkte 1 bis 10 dieser LG-Vorbemerkung. - Der Auftragnehmer trifft die Wahl zwischen Verwerten, Deponieren oder Entsorgen im Rahmen der gesetzlichen Bestimmungen. 			
02.10	ULG Vorarbeiten zu Abbrucharbeiten			
02.10.02	Z Schutz- und Sicherungsmaßnahmen			
02.10.02 B	Z Absicherung Baustelle auf öff. Verkehrsfläche			
	<p>Die Leistungsarbeiten zum Maschineneinsatz für den Transport, das Verwerten, Deponieren oder Entsorgen im EHP enthalten:</p>			
- Fortsetzung auf nächster Seite -				
			Übertrag:	

Leistungsverzeichnis

ehem. Arzthaus Hallstatt (047)

LV	01	BAUMEISTERARBEITEN		
LG	02	Abbruch		
ULG	02.10	Vorarbeiten zu Abbrucharbeiten		
Nr.	Leistungsbeschreibung	Menge/ Einh.	Preis (EP)	Gesamt (GP)
	das Hersellen und wieder abbauen der Sicherungseinrichtungen (Absperrgitter, Verkehrsschilder, ev. Beleuchtung, etc.)			
	Ansuchen um Genehmigung der Sperre beid er Gemeinde inkl Erstellung aller dafür nötigen Unterlagen,			
	aufstellen und betreiben einer Ampel, da die Strasse während der Arbeiten an der Fassade deutlich verengt wird (eine Fahrspur, die auch mit Bussen befahrbar ist, muss frei bleiben)			
	in diesem EHP sind sämtliche Kosten für die Absicherung des Baubereichs für die gesamte Dauer der Sanierungsarbeiten an dieser Stelle enthalten)			
			Lohn	
			Sonstiges.....	
		1 PA	EP.....	GP
ULG 02.10	Vorarbeiten zu Abbrucharbeiten		Summe	
02.11	ULG Abbruch Fundamente und Wände			
	V Vorbemerkung Mauerwerksdicken in Rohbauabmessungen werden zuzüglich 2 cm je verputzter oder verflieser Seite, im festen Zustand abgerechnet. Spachtelung gilt nicht als Verputz.			
02.11.01	LB Fundamente abbrechen (abbr.). Fundamente abbrechen (abbr.).			
02.11.01 A	LB Ziegelfundament abbr. Mineralischer Bauschutt 1,6 t/m ³			
			Lohn	
			Sonstiges.....	
		2 m³	EP.....	GP
02.11.01 B	LB Steinfundament abbr. Aus Naturstein- oder Mischmauerwerk. Mineralischer Bauschutt 2,8 t/m ³			
			Lohn	
			Sonstiges.....	
		2 m³	EP.....	GP
				Übertrag:

Leistungsverzeichnis

ehem. Arzthaus Hallstatt (047)

LV	01	BAUMEISTERARBEITEN			
LG	02	Abbruch			
ULG	02.11	Abbruch Fundamente und Wände			
Nr.		Leistungsbeschreibung	Menge/ Einh.	Preis (EP)	Gesamt (GP)
02.11.01 D	LB	Betonfundament unbew.abbr.b.C35/45 Aus unbewehrtem Beton, Festigkeit bis C35/45. Betonabbruch 2,4 t/m ³		Lohn Sonstiges.....	
			6 m ³	EP.....	GP
02.11.01 F	LB	Stb.Fundament abbr.b.C35/45 Aus bewehrtem Beton, Festigkeit bis C35/45. Betonabbruch 2,5 t/m ³		Lohn Sonstiges.....	
			2 m ³	EP.....	GP
02.11.01 H	Z	Abbruch STB Fundamentplatte inkl. Bewehrung Abbruch der Stahlbetonfundamentplatten inkl. Entsorgung		Lohn Sonstiges.....	
			41,969 m ³	EP.....	GP
02.11.02	LB	Mauerwerk, ohne Unterschied der Mörtelart, abbauen (abbr.). Mauerwerk, ohne Unterschied der Mörtelart, abbauen (abbr.). Im Positionsstichwort ist die Rohbaudicke angegeben.			
02.11.02 A	LB	Ziegelmwk.abbr.ü.15cm Aus Mauerziegeln (Ziegelmwk.). Mineralischer Bauschutt 1,6 t/m ³		Lohn Sonstiges.....	
			103,98 m ³	EP.....	GP
02.11.02 V	Z	Schnitte in Best. Ziegelaussenwand 60 cm Betonschnitte in best. Ziegelaussenwand bei Abbruch Dicke Mauerwerk bis 60 cm			
			35,6 m	EP.....	GP
Übertrag:					

Leistungsverzeichnis

ehem. Arzthaus Hallstatt (047)

LV	01	BAUMEISTERARBEITEN			
LG	02	Abbruch			
ULG	02.11	Abbruch Fundamente und Wände			
Nr.		Leistungsbeschreibung	Menge/ Einh.	Preis (EP)	Gesamt (GP)
02.11.02 W	Z	Schnitte in Best. Ziegelaussenwand 30 cm Betonschnitte in best. Ziegelaussenwand bei Abbruch Dicke Mauerwerk bis 30 cm		Lohn Sonstiges.....	
			26,8 m	EP.....	GP
02.11.03	LB	Wände und Pfeiler aus Beton abbrechen (abbr.). Wände und Pfeiler aus Beton abbrechen (abbr.). Im Positionsstichwort ist die Rohbaudicke angegeben.			
02.11.03 B	LB	Beton-Wand unbew.abbr.b.C35/45 ü.15cm Aus unbewehrtem Beton (Beton), Festigkeit bis C35/45. Betonabbruch 2,4 t/m ³		Lohn Sonstiges.....	
			2 m ³	EP.....	GP
02.11.03 C	LB	Mantelbeton-Wand abbr.ü.15cm Aus Mantelbeton, einschließlich Systembewehrung. Mineralischer Bauschutt: 2,4 t/m ³		Lohn Sonstiges.....	
			2,32 m ³	EP.....	GP
02.11.04	LB	Wände und Pfeiler aus Stahlbeton (Stb.) abbrechen (abbr.). Wände und Pfeiler aus Stahlbeton (Stb.) abbrechen (abbr.). Im Positionsstichwort ist die Rohbaudicke angegeben.			
02.11.04 B	LB	Stb.Wand abbr.b.C35/45 ü.15cm Aus bewehrtem Beton, Festigkeit bis C35/45. Betonabbruch 2,5 t/m ³		Lohn Sonstiges.....	
			4,2 m ³	EP.....	GP
02.11.09	LB	Gemauerte nicht tragende Zwischenwände (ausgenommen Gipsdielen- und Gemauerte nicht tragende Zwischenwände (ausgenommen Gipsdielen- und Betonwände), verputzt, abbrechen (abbr.). Abgerechnet wird das Flächenmaß nach Abzug aller Öffnungen über 0,5 m ² . Im Positionsstichwort ist die Rohbaudicke angegeben.			
Übertrag:					

Leistungsverzeichnis

ehem. Arzthaus Hallstatt (047)

LV	01	BAUMEISTERARBEITEN			
LG	02	Abbruch			
ULG	02.11	Abbruch Fundamente und Wände			
Nr.		Leistungsbeschreibung	Menge/ Einh.	Preis (EP)	Gesamt (GP)
02.11.09 C	LB	Zwischenwand abbr.ü.12-15cm Mineralischer Bauschutt: 0,24 t/m ² Lohn Sonstiges..... 52,804 m ² EP..... GP			
02.11.12	LB	Fangmauerwerk bzw. Fangkopfmauerwerk bis drei Scharen unter die Fangmauerwerk bzw. Fangkopfmauerwerk bis drei Scharen unter die Dachschalung abbrechen (abbr.). Dachdeckung nur im unbedingt erforderlichen Ausmaß öffnen. Das wiederverwendbare Deckungsmaterial gegen Beschädigung gesichert lagern. Fanghohlräume gegen herabfallendes Material und Rinneneinläufe vor Verstopfung sichern. Aufgedeckte Dachflächen bis zur endgültigen Deckung und Verblechung provisorisch gegen Eindringen von Nässe windsicher schließen. Decken von etwaigen Einbauten im Dachbodenraum mit Pfostenlagen oder sonstigen Hilfsmitteln gegen Beschädigungen schützen.			
02.11.12 B	LB	Fangkopfmauerwerk unrein abbr. Gefährlicher Abfall (Innenfang mit Russbelag) 1,6 t/m ³ 1,528 m ³ EP..... GP			
02.11.12 D	LB	Fangmauerwerk unrein abbr. Gefährlicher Abfall (Innenfang mit Russbelag) 1,6 t/m ³ 6,386 m ³ EP..... GP			
02.11.13	LB	Betonabdeckplatten von Fangköpfen, ohne Unterschied der Dicke, abbrechen Betonabdeckplatten von Fangköpfen, ohne Unterschied der Dicke, abbrechen (abbr.). Fänge und gefährdete Dachflächen gegen herabfallendes Material absichern, Rinneneinläufe zeitweilig zur Vermeidung von Verlegungen verschließen. Abgerechnet wird das Flächenmaß hohl für voll.			
02.11.13 A	LB	Beton Fangabdeckplatte abbr. Betonabbruch 0,2 t/m ² 3,183 m ² EP..... GP			
Übertrag:					

Leistungsverzeichnis

ehem. Arzthaus Hallstatt (047)

LV	01	BAUMEISTERARBEITEN			
LG	02	Abbruch			
ULG	02.11	Abbruch Fundamente und Wände			
Nr.		Leistungsbeschreibung	Menge/ Einh.	Preis (EP)	Gesamt (GP)
02.11.14	LB	Fangaufsätze aus Steinzeug bis zu einer Einzellänge von 1,5 m abbrechen Fangaufsätze aus Steinzeug bis zu einer Einzellänge von 1,5 m abbrechen (abbr.).			
02.11.14 A	LB	Fangaufsatz Steinzeug abbr. Mineralischer Bauschutt 0,05 t/ST			
			6 Stk	EP.....	GP
02.11.16	LB	Gipsbauplatten (z.B. Gipskarton- oder Gipsfaser) -Ständerwände (GB-Pl.St Gipsbauplatten (z.B. Gipskarton- oder Gipsfaser) -Ständerwände (GB-Pl.Stw.), einschließlich Unterkonstruktion aus Metall und Dämmung aus Mineralwolle, abbrechen (abbr.). Im Positionsstichwort ist die Gesamtdicke der Wand angegeben.			
02.11.16 A	LB	GB-Pl.Stw.abbr.1-s.1fach bepl.b.10cm Einseitig (1-s.), einfach (1fach) beplankt (z.B. Vorsatzschale). Künstliche Mineralfasern (Mineralwolle) als nicht gefährlicher Abfall. Mineralischer Bauschutt 0,025 t/m ² , Metall 0,003 t/m ² , Mineralwolle 0,01 t/m ²			
				Lohn	
				Sonstiges.....	
			15 m ²	EP.....	GP
ULG 02.11		Abbruch Fundamente und Wände		Summe	
02.12	ULG	Abbruch Decken			
	V	Vorbemerkung Das Abtragen des Deckenputzes einschließlich eines etwaigen Putzträgers ist in die Einheitspreise einkalkuliert.			
02.12.01	LB	Decken einschließlich der Schließen abbrechen (abbr.). Decken einschließlich der Schließen abbrechen (abbr.).			
02.12.01 A	LB	Doppelbaumdecke abbr. Doppelbaumdecke, einschließlich Rastladen. Unbehandelter Holzabfall 0,21 t/m ² + mineralischer Bauschutt 0,03 t/m ²			
			5 m ²	EP.....	GP
Übertrag:					

Leistungsverzeichnis

ehem. Arzthaus Hallstatt (047)

LV	01	BAUMEISTERARBEITEN			
LG	02	Abbruch			
ULG	02.12	Abbruch Decken			
Nr.		Leistungsbeschreibung	Menge/ Einh.	Preis (EP)	Gesamt (GP)
02.12.01 B	LB	Tramdecke abbr. Tramdecke, einschließlich Sturz- und Stukkatureschalung. Unbehandelter Holzabfall 0,11 t/m ² + mineralischer Bauschutt 0,03 t/m ²	60 m ²	EP.....	GP
02.12.04	LB	Stahlbetonplatten-, Stahlbetonrippen- und Plattenbalkendecken (Stb.Decke Stahlbetonplatten-, Stahlbetonrippen- und Plattenbalkendecken (Stb.Decke), Stiegenlauf- und Podestplatten mit etwaigen aufbetonierten Stufen, Unterzüge und Balken, ohne Unterschied der Dicke und der Bewehrung, abrechen (abbr.). Abgerechnet wird das Rohbaumaß.			
02.12.04 B	LB	Stb.Decke b.C35/45 abbr. Aus bewehrtem Beton, Festigkeitsklasse bis C35/45. Betonabbruch 2,5 t/m ³	5 m ³	Lohn Sonstiges..... EP.....	GP
02.12.08	LB	Roste und Balken aus Stahlbeton (Stb.), ohne Unterschied des Querschnitt Roste und Balken aus Stahlbeton (Stb.), ohne Unterschied des Querschnittes, wenn Decken oder Deckenteile nicht mit abgebrochen werden, abrechen (abbr.).			
02.12.08 A	LB	Stb.Rost oder Balken abbr.b.C35/45 Aus bewehrtem Beton, Festigkeitsklasse bis C35/45. Betonabbruch 2,5 t/m ³	2,298 m ³	Lohn Sonstiges..... EP.....	GP
02.12.09	LB	Aufzahlung (Az) auf Deckenabbruch für die Erschwernisse beim Abbruch von Aufzahlung (Az) auf Deckenabbruch für die Erschwernisse beim Abbruch von Teilflächen mit einer Einzelgröße bis 4 m ² , einschließlich etwa erforderlicher Unterstellungen.			
02.12.09 A	LB	Az Deckenabbruch Teilfläche b.4m Holz Bei Dippelbaum-, Tram- und Traversendecken.	5 m ²	EP.....	GP
Übertrag:					

Leistungsverzeichnis

ehem. Arzthaus Hallstatt (047)

LV	01	BAUMEISTERARBEITEN			
LG	02	Abbruch			
ULG	02.12	Abbruch Decken			
Nr.	Leistungsbeschreibung		Menge/ Einh.	Preis (EP)	Gesamt (GP)
ULG 02.12	Abbruch Decken			Summe
02.13	ULG	Verputz abschl., Abbruch Bekleidungen			
	V	Vorbemerkung			
		1. Leistungsumfang/einkalkulierte Leistungen:			
		1.1 Abbruch von Bekleidungen:			
		Beim Abbruch von Bekleidungen ist das mit dem			
		Putzuntergrund bündige Abschneiden von Halterungen (dies gilt			
		auch beim Demontieren, soweit ohne Stemmarbeiten ein			
		Auslösen nicht möglich wäre) in die Einheitspreise einkalkuliert.			
		1.2 Abschlagen des Verputzes von Wänden (die nicht			
		abgebrochen werden):			
		Beim Abschlagen des Verputzes von Wänden, die nicht			
		abgebrochen werden ist das Auskratzen der Mauerwerksfugen			
		und das Reinigen der Flächen in die Einheitspreise einkalkuliert.			
		2. Ausmaß- und Abrechnungsregeln:			
		Das Ausmaß beim Abschlagen des Verputzes von Wänden, die			
		nicht abgebrochen werden, wird wie beim Herstellen von			
		Verputz ermittelt.			
02.13.01	LB	Wand-Innenputz von Mauerwerk bis auf den Mauergrund abschlagen (abschl.)			
		Wand-Innenputz von Mauerwerk bis auf den Mauergrund			
		abschlagen (abschl.).			
		Im Positionsstichwort ist die Putzdicke (ohne Unterschied der			
		Anzahl der Lagen) angegeben.			
02.13.01 A	LB	Wand-Innenputz b.25mm abschl.			
		Aus Mörtel, ausgenommen Zementmörtel.			
		Mineralischer Bauschutt 0,042 t/m ²			
			Lohn	
			Sonstiges	
		617,47 m ²	EP	GP
02.13.02	LB	Deckenputz bei Untersichten, einschließlich Stiegenlauf- und Podestplatt			
		Deckenputz bei Untersichten, einschließlich Stiegenlauf- und			
		Podestplatten, abschlagen (abschl.).			
		Im Positionsstichwort ist die Putzdicke angegeben.			
02.13.02 A	LB	Deckenputz b.10mm abschl.			
		Aus Mörtel, ohne Putzträger.			
		Mineralischer Bauschutt 0,021 t/m ²			
			Lohn	
			Sonstiges	
		217,012 m ²	EP	GP
Übertrag:					

Leistungsverzeichnis

ehem. Arzthaus Hallstatt (047)

LV	01	BAUMEISTERARBEITEN			
LG	02	Abbruch			
ULG	02.13	Verputz abschl., Abbruch Bekleidungen			
Nr.		Leistungsbeschreibung	Menge/ Einh.	Preis (EP)	Gesamt (GP)
02.13.02 F	Z	Az Deckenputz abschl. Erschwernis Lattlputz Aufzahlung für die Erschwernis des Abschlagens von Deckenputz auf Holzlatten. mit dieser Position abgegolten ist auch das Entfernen der Holzlatten und deren Entsorgung	217,012 m²	EP.....	GP
02.13.07	LB	Außenverputz (von glatten oder einfach gegliederten Fassaden) aus Mörtel Außenverputz (von glatten oder einfach gegliederten Fassaden) aus Mörtel bis auf den Mauergrund abschlagen (abschl.). Im Positionsstichwort ist die Putzdicke angegeben.			
02.13.07 A	LB	Außenputz b.35mm abschl. Mineralischer Bauschutt 0,084 t/m²		Lohn	
				Sonstiges.....	
			89,808 m²	EP.....	GP
02.13.07 B	LB	Außenputz ü.35-45mm abschl. Mineralischer Bauschutt 0,108 t/m²		Lohn	
				Sonstiges.....	
			64,2 m²	EP.....	GP
02.13.08	LB	Fassadensockel abschlagen (abschl.). Fassadensockel abschlagen (abschl.). Im Positionsstichwort ist die Dicke angegeben.			
02.13.08 A	LB	Fassadensockel ZM b.5cm abschl. Aus Zementmörtel. Mineralischer Bauschutt 0,105 t/m²		Lohn	
				Sonstiges.....	
			37,7 m²	EP.....	GP
02.13.09	Z	Rohrverkleidungen/Ummauerungen abbrechen/ents. Abbrechen und entsorgen von Ummauerungen von Rohren inkl. Entsorgung des Abbruchmaterials.			
02.13.09 A	Z	Ummauerg. abbr.+ents.		Lohn	
				Sonstiges.....	
			2 m³	EP.....	GP
Übertrag:					

Leistungsverzeichnis

ehem. Arzthaus Hallstatt (047)

LV	01	BAUMEISTERARBEITEN			
LG	02	Abbruch			
ULG	02.13	Verputz abschl., Abbruch Bekleidungen			
Nr.		Leistungsbeschreibung	Menge/ Einh.	Preis (EP)	Gesamt (GP)
02.13.11	LB	Innenwandbekleidung einschließlich Unterkonstruktion, etwaiger Befestigu Innenwandbekleidung einschließlich Unterkonstruktion, etwaiger Befestigungen und Dämmeinlagen aus Mineralwolle abbrechen (abbr.).			
02.13.11 A	LB	Innenwandbekleidung Holz abbr. Aus Holz oder Holzwerkstoffen, ohne Unterschied ob von Wänden, Parapetten oder Spaletten. Künstliche Mineralfasern (Mineralwolle) als nicht gefährlicher Abfall. Behandelter Holzabfall 0,055 t/m ² + Mineralwolle 0,01 t/m ²		Lohn Sonstiges.....	
			20 m ²	EP.....	GP
02.13.11 F	Z	Innenwandbekleidung Gipsplatten abbr. Aus Gipsplatten direkt beplankt auf Holz inkl. Entsorgungskosten			
			11,52 m ²	EP.....	GP
02.13.14	LB	Wandbeläge in Innenräumen (Innenwandbelag) bis auf den Putzgrund abschla Wandbeläge in Innenräumen (Innenwandbelag) bis auf den Putzgrund abschlagen (abschl.).			
02.13.14 A	LB	Innenwandbekleidung+Mörtelbett abschl. Aus Keramik/Fliesen, Glas, Kunst- oder Naturstein einschließlich Mörtelbett. Mineralischer Bauschutt 0,08 t/m ²			
			60,6 m ²	EP.....	GP
02.13.14 B	LB	Innenwandbekleidung+Dünnbett abschl. Aus Keramik/Fliesen, Glas, Kunst- oder Naturstein einschließlich Dünnbett mit Unterputz. Mineralischer Bauschutt 0,08 t/m ²		Lohn Sonstiges.....	
			21,75 m ²	EP.....	GP
02.13.16	LB	Deckenbekleidungen (D-bekl.) einschließlich Unterkonstruktion (UK) aus M Deckenbekleidungen (D-bekl.) einschließlich Unterkonstruktion (UK) aus Metall abbrechen (abbr.).			
Übertrag:					

Leistungsverzeichnis

ehem. Arzthaus Hallstatt (047)

LV	01	BAUMEISTERARBEITEN			
LG	02	Abbruch			
ULG	02.13	Verputz abschl., Abbruch Bekleidungen			
Nr.		Leistungsbeschreibung	Menge/ Einh.	Preis (EP)	Gesamt (GP)
02.13.16 C	LB	Deckenbekleidung Holz+UK abbr. Untersicht aus Holz oder Holzwerkstoffen. Baustellenabfälle 0,015 t/m ² + Metall 0,003 t/m ² Lohn Sonstiges..... 101,432 m ² EP..... GP			
02.13.18	Z	WDVS-Fassade abbrechen Einschließlich Oberputz bzw. Dünnbett mit Unterputz u. Gitter Entsorgung ist in den Einheitspreis einzukalkulieren im Positionsstichwort ist die Dicke der Dämmung angegeben			
02.13.18 A	Z	WDVS 5-10 cm Abbruch inkl. Entsorgung Lohn Sonstiges..... 44,2 m ² EP..... GP			
02.13.18 D	Z	best. Perimeterdämmung abbrechen Dicke von 5 -12 cm Einschließlich Noppenbahn und reinigen der erdberührten Aussenwände. Entsorgung ist in den Einheitspreis einzukalkulieren 5,2 m ² EP..... GP			
ULG 02.13		Verputz abschl., Abbruch Bekleidungen		Summe	
02.14	ULG	Fußböden und Unterböden abbrechen			
	V	Vorbemerkung Das Abtragen der Beläge erfolgt ohne Unterschied der Größe der Einzelflächen.			
02.14.01	LB	Holzfußböden getrennt nach Ober- und Unterböden (wie Polsterhölzer oder Holzfußböden getrennt nach Ober- und Unterböden (wie Polsterhölzer oder Blindboden) einschließlich der Sessel- oder Sockelleisten und Türstaffeln, ohne Beschüttung oder Dämmung, abbrechen (abbr.).			
02.14.01 F	LB	Polsterhölzer+Blindb.abbr. Polsterhölzer einschließlich Blindboden. Behandelter Holzabfall 0,018 t/m ² 225,071 m ² EP..... GP			
Übertrag:					

Leistungsverzeichnis

ehem. Arzthaus Hallstatt (047)

LV	01	BAUMEISTERARBEITEN			
LG	02	Abbruch			
ULG	02.14	Fußböden und Unterböden abbauen			
Nr.		Leistungsbeschreibung	Menge/ Einh.	Preis (EP)	Gesamt (GP)
02.14.03	LB	Bodenbeläge aus Kunststoff-, Linoleum-, Gummi- und Textil, ohne Untersch Bodenbeläge aus Kunststoff-, Linoleum-, Gummi- und Textil, ohne Unterschied der Dicke, in Bahnen oder Fliesen, abbauen (abbr.).			
02.14.03 A	LB	Bodenbelag+Sockelleiste abbr. Einschließlich der Sockelleisten ohne Reinigen des Untergrundes. Baustellenabfälle 0,01 t/m ²		Lohn	
				Sonstiges.....	
			33,5 m ²	EP.....	GP
02.14.04	LB	Sessel- oder Sockelleisten, ohne Unterschied der Befestigungsart, abbrech Sessel- oder Sockelleisten, ohne Unterschied der Befestigungsart, abbauen (abbr.) und entsorgen.			
02.14.04 A	LB	Sockelleisten Holz abbr. Aus Holz oder Holzwerkstoffen.		Lohn	
				Sonstiges.....	
			15 m	EP.....	GP
02.14.05	LB	Beschüttungen, ohne Unterschied der darunterliegenden Deckenkonstruktion Beschüttungen, ohne Unterschied der darunterliegenden Deckenkonstruktion, ganz oder teilweise abräumen. Abkehren der Decke oder Abgleichen der verbleibenden Beschüttung.			
02.14.05 A	LB	Beschüttung mineralisch abräumen Mineralische Beschüttung (z.B. Sand, Splitt, Blähton). Mineralischer Bauschutt 1,3 t/m ³		Lohn	
				Sonstiges.....	
			27,353 m ³	EP.....	GP
02.14.05 C	LB	Beschüttung m.Schlacke abräumen Beschüttung aus Hochofenschlacke oder dergleichen. Mineralischer Bauschutt 1,4 t/m ³			
			12,003 m ³	EP.....	GP
Übertrag:					

Leistungsverzeichnis

ehem. Arzthaus Hallstatt (047)

LV	01	BAUMEISTERARBEITEN			
LG	02	Abbruch			
ULG	02.14	Fußböden und Unterböden abbrechen			
Nr.		Leistungsbeschreibung	Menge/ Einh.	Preis (EP)	Gesamt (GP)
02.14.12	LB	Plattenpflaster und Bodenfliesen einschließlich Mörtelbett abbrechen (ab Plattenpflaster und Bodenfliesen einschließlich Mörtelbett abbrechen (abbr.). Im Positionsstichwort ist die Gesamtdicke angegeben.			
02.14.12 A	LB	Plattenpflaster/Bodenfliesen b.5cm abbr. Mineralischer Bauschutt 0,15 t/m ²		Lohn	
				Sonstiges.....	
			47,9 m ²	EP.....	GP
02.14.16	LB	Schwimmenden oder gleitenden Estrich, bewehrt oder unbewehrt, ohne Schwimmenden oder gleitenden Estrich, bewehrt oder unbewehrt, ohne Unterschied der Dicke, der Festigkeit und der Größe der Einzelflächen abbrechen (abbr.), ohne etwaige Dämmung.			
02.14.16 A	LB	Schwimmender Zement-Estrich abbr. Als Zementestrich. Betonabbruch 2,2 t/m ³		Lohn	
				Sonstiges.....	
			16,401 m ³	EP.....	GP
02.14.18	LB	Dämmschichten abbrechen (abbr.). Dämmschichten abbrechen (abbr.).			
02.14.18 A	LB	Dämmschichten Mineralfaser abbr. Aus Mineralfaser, ohne Unterschied der Dicke. Künstliche Mineralfasern (Mineralwolle) als nicht gefährlicher Abfall. Mineralwolle 0,2 t/m ³		Lohn	
				Sonstiges.....	
			16,371 m ³	EP.....	GP
02.14.19	Z	Folien abbrechen (abbr.). Folien PE abbrechen (abbr.).			
02.14.19 A	Z	Folien PE-Folien abbr. ohne Unterschied der Dicke. inkl. Entsorgung			
Übertrag:					

Leistungsverzeichnis

ehem. Arzthaus Hallstatt (047)

LV	01	BAUMEISTERARBEITEN		
LG	02	Abbruch		
ULG	02.14	Fußböden und Unterböden abbrechen		
Nr.	Leistungsbeschreibung	Menge/ Einh.	Preis (EP)	Gesamt (GP)
			Lohn	
			Sonstiges.....	
		377,401 m²	EP.....	GP
ULG 02.14	Fußböden und Unterböden abbrechen		Summe	
02.15	ULG Abbruch von Fenstern			
	V Vorbemerkung			
	1. Allgemeines:			
	Im Folgenden werden Fenster und Fenstertüren und deren Kombinationen kurz Fenster genannt.			
	2. Leistungsumfang/einkalkulierte Leistungen:			
	Das Abbrechen etwaiger Blindstöcke, Stöcke (Rahmen), Flügel, Zier- und Deckleisten sowie Innenfensterbänke ist in die Einheitspreise einkalkuliert.			
	3. Ausmaß- und Abrechnungsregeln:			
	Abgerechnet wird die äußere Ansichtsfläche, gemessen in der Architekturlichte.			
02.15.01	LB Holzfenster, ohne Unterschied ob Einfach-, Verbund- oder Isolierglasfens			
	Holzfenster, ohne Unterschied ob Einfach-, Verbund- oder Isolierglasfenster und ohne Unterschied der Glasdicke, abbrechen (abbr.).			
	Im Positionsstichwort ist die Fläche angegeben.			
02.15.01 A	LB Holzfenster abbr.b.2m2			
	Baustellenabfälle 0,06 t/ST			
			Lohn	
			Sonstiges.....	
		2 Stk	EP.....	GP
02.15.02	Z Fensterläden/-gitter Metall abbrechen			
	Fensterläden abbrechen (abbr.). Im Positionsstichwort ist die Fläche pro Flügel angegeben.			
02.15.02 A	Z Metallfensterläden abbr.b.2m2			
	Stoffgruppe: Metallabfälle 0,06 t/ST			
		11 Stk	EP.....	GP
02.15.04	Z Holzfensterläden abbrechen			
	Holzfensterläden abbrechen (abbr.). Im Positionsstichwort ist die Fläche pro Flügel angegeben.			
				Übertrag:

Leistungsverzeichnis

ehem. Arzthaus Hallstatt (047)

LV	01	BAUMEISTERARBEITEN			
LG	02	Abbruch			
ULG	02.15	Abbruch von Fenstern			
Nr.		Leistungsbeschreibung	Menge/ Einh.	Preis (EP)	Gesamt (GP)
02.15.04 A	Z	Holzfensterläden abbr.b.2m2 Stoffgruppe: Baustellenabfälle 0,06 t/ST	25 Stk	EP.....	GP
02.15.05	LB	Kunststofffenster, ohne Unterschied ob Einfach-, Verbund- oder Isoliergl Kunststofffenster, ohne Unterschied ob Einfach-, Verbund- oder Isolierglasfenster und ohne Unterschied der Glasdicke, abrechnen (abbr.). Im Positionsstichwort ist die Fläche angegeben.			
02.15.05 A	LB	Kunststofffenster abbr.b.2m2 Baustellenabfälle 0,06 t/ST	36 Stk	EP.....	GP
02.15.05 B	LB	Kunststofffenster abbr.ü.2-4m2 Baustellenabfälle 0,12 t/ST	2 Stk	EP.....	GP
ULG 02.15		Abbruch von Fenstern		Summe	
02.16	ULG	Sonstige Abbrucharbeiten			
02.16.01	LB	Holztürstöcke einschließlich etwaiger Bekleidungen und Türschwellen abbr Holztürstöcke einschließlich etwaiger Bekleidungen und Türschwellen abrechnen (abbr.). Im Positionsstichwort ist die Stocklichte angegeben.			
02.16.01 A	LB	Holztürstock abbr.b.2m2 Baustellenabfälle 0,03 t/ST		Lohn	
				Sonstiges.....	
			1 Stk	EP.....	GP
02.16.02	LB	Stahlzargen abrechnen (abbr.). Stahlzargen abrechnen (abbr.). Im Positionsstichwort ist die Durchgangslichte angegeben.			
Übertrag:					

Leistungsverzeichnis

ehem. Arzthaus Hallstatt (047)

LV	01	BAUMEISTERARBEITEN			
LG	02	Abbruch			
ULG	02.16	Sonstige Abbrucharbeiten			
Nr.		Leistungsbeschreibung	Menge/ Einh.	Preis (EP)	Gesamt (GP)
02.16.02 F	LB	St-Zargen abbr.b.2m2 Metallabfälle 0,02 t/ST + mineralischer Bauschutt 0,05 t/ST			
			20 Stk	EP.....	GP
02.16.03	LB	Tür- oder Torblatt abbrechen (abbr.). Tür- oder Torblatt abbrechen (abbr.). Im Positionsstichwort ist die Größe (Fläche) angegeben.			
02.16.03 A	LB	Türblatt Holz abbr.b.2,5m2 Aus Holz oder Holzwerkstoffen. Baustellenabfälle 0,025 t/ST			
				Lohn	
				Sonstiges.....	
			1 Stk	EP.....	GP
02.16.03 E	LB	Türblatt Metall abbr.b.2,5m2 Aus Metall. Metallabfälle 0,025 t/ST			
			1 Stk	EP.....	GP
02.16.08	LB	Fensterbänke oder Parapettabdeckungen (ohne Fensterabbruch) innen oder Fensterbänke oder Parapettabdeckungen (ohne Fensterabbruch) innen oder außen abbrechen (abbr.).			
02.16.08 A	LB	Fenster-Sohlbank Holz abbr. Aus Holz oder Holzwerkstoffen. Behandelter Holzabfall 0,006 t/m			
				Lohn	
				Sonstiges.....	
			5 m	EP.....	GP
02.16.08 D	LB	Sohlbankabd.Blech/Alu abbr. Aus Stahl-, Zink-, Kupferblech oder Alu. Metallabfälle 0,001 t/m			
				Lohn	
				Sonstiges.....	
			45,85 m	EP.....	GP
Übertrag:					

Leistungsverzeichnis

ehem. Arzthaus Hallstatt (047)

LV	01	BAUMEISTERARBEITEN			
LG	02	Abbruch			
ULG	02.16	Sonstige Abbrucharbeiten			
Nr.		Leistungsbeschreibung	Menge/ Einh.	Preis (EP)	Gesamt (GP)
02.16.12 0	Z	Beleuchtungskörper abbrechen u. entsorgen egal ob innen oder aussen, inkl. Entsorgungskosten			
			14 Stk	EP.....	GP
02.16.14	LB	Türchen (z.B. Fang-, Hahn-, Schalter- oder Absperrtürchen) auslösen oder Türchen (z.B. Fang-, Hahn-, Schalter- oder Absperrtürchen) auslösen oder demontieren, einschließlich Entsorgen der anfallenden Baurestmassen.			
02.16.14 A	LB	Türchen b.0,1m2 auslösen			
				Lohn	
				Sonstiges.....	
			4 Stk	EP.....	GP
02.16.15	LB	Kleineisenteile (z.B. Heizkörperkonsolen, Rohrschellen, Stahlwinkel, Roh Kleineisenteile (z.B. Heizkörperkonsolen, Rohrschellen, Stahlwinkel, Rohrhaken, Ankerschrauben, Handlaufstützen, Karniesenhaken) aus Wänden oder Decken ausbrechen (abbr.).			
02.16.15 A	LB	Kleineisenteile b.5kg ausbrechen Bis zu einer Masse von 5 kg. Metallabfälle 0,005 t/ST			
				Lohn	
				Sonstiges.....	
			150 Stk	EP.....	GP
02.16.16	LB	Stahlteile (z.B. Stahlträger, -säulen, -konsolen, -schließen) ausbrechen Stahlteile (z.B. Stahlträger, -säulen, -konsolen, -schließen) ausbrechen. Im Positionsstichwort ist die Einzelmasse angegeben.			
02.16.16 A	LB	Stahlteile ausbrechen b.100kg Metallabfälle 0,001 t/kg			
				Lohn	
				Sonstiges.....	
			1 kg	EP.....	GP
Übertrag:					

Leistungsverzeichnis

ehem. Arzthaus Hallstatt (047)

LV	01	BAUMEISTERARBEITEN			
LG	02	Abbruch			
ULG	02.16	Sonstige Abbrucharbeiten			
Nr.		Leistungsbeschreibung	Menge/ Einh.	Preis (EP)	Gesamt (GP)
02.16.19	LB	Rohre, ausgenommen Elektroverrohrungen, einschließlich der Befestigungen Rohre, ausgenommen Elektroverrohrungen, einschließlich der Befestigungen, Form- und Verbindungsstücke abbrechen (abbr.). Im Positionsstichwort ist der Innendurchmesser angegeben.			
02.16.19 C	LB	Rohre abbr.eingemauert b.70mm Ganz oder teilweise eingemauerte und verputzte Rohre, einschließlich Freistemmen in verbleibenden Wänden. Baustellenabfälle 0,02 t/m		Lohn	
				Sonstiges.....	
			25 m	EP.....	GP
ULG 02.16		Sonstige Abbrucharbeiten		Summe	
02.17	ULG	Abbruch Kanalanlagen			
	V	Vorbemerkung Die Leistungen gelten innerhalb und außerhalb von geschlossenen Räumen.			
02.17.01	LB	Kanalbauteile (z.B. Syphone, Schieber, Hydrantenkästen, Sandfänge, Hof- Kanalbauteile (z.B. Syphone, Schieber, Hydrantenkästen, Sandfänge, Hof- und Straßensinkkästen, guss- oder schmiedeeiserne Einlaufgitter oder Kanaldeckel einschließlich Rahmen) abbrechen (abbr.), wenn der Schacht nicht abgebrochen wird. Im Positionsstichwort ist die Einzelmasse angegeben.			
02.17.01 A	LB	Kanalbauteil abbr.b.50kg Metallabfälle 0,05 t/St		Lohn	
				Sonstiges.....	
			5 Stk	EP.....	GP
02.17.03	LB	Kanalrohrleitungen (Kanal) einschließlich der Formstücke abbrechen (abbr Kanalrohrleitungen (Kanal) einschließlich der Formstücke abbrechen (abbr.). Im Positionsstichwort sind das Material und der Nenndurchmesser angegeben.			
02.17.03 A	LB	Kanal Beton/Steinzeug abbr.b.DN200 Mineralischer Bauschutt 0,04 t/m		Lohn	
				Sonstiges.....	
			5 m	EP.....	GP
					Übertrag:

Leistungsverzeichnis

ehem. Arzthaus Hallstatt (047)

LV	01	BAUMEISTERARBEITEN			
LG	02	Abbruch			
ULG	02.17	Abbruch Kanalanlagen			
Nr.		Leistungsbeschreibung	Menge/ Einh.	Preis (EP)	Gesamt (GP)
02.17.03 B	LB	Kanal Beton/Steinzeug abbr.ü.DN200 Mineralischer Bauschutt 0,06 t/m		Lohn	
				Sonstiges.....	
			15 m	EP.....	GP
02.17.03 G	LB	Kanal Kunststoff abbr.b.DN200 Baustellenabfälle 0,02 t/m		Lohn	
				Sonstiges.....	
			20 m	EP.....	GP
02.17.03 H	LB	Kanal Kunststoff abbr.ü.DN200 Baustellenabfälle 0,04 t/m		Lohn	
				Sonstiges.....	
			20 m	EP.....	GP
02.17.05	LB	Kanal-Schächte (z.B. Putz- oder Einlaufschächte) einschließlich Sohle ab Kanal-Schächte (z.B. Putz- oder Einlaufschächte) einschließlich Sohle abbrechen. Abgerechnet wird das Raummaß hohl für voll.			
02.17.05 B	LB	Kanalschacht Beton Aus Betonmauerwerk (Beton). Betonabbruch 1,6 t/m ³		Lohn	
				Sonstiges.....	
			1,5 m ³	EP.....	GP
02.17.07	LB	Kanalrohr-Anschlussmuffe, ohne Unterschied des Durchmessers, freistemmen Kanalrohr-Anschlussmuffe, ohne Unterschied des Durchmessers, freistemmen (einschließlich Entsorgen der anfallenden Baurestmassen).			
02.17.07 A	LB	Kanalrohranschlussmuffe freistemmen		Lohn	
				Sonstiges.....	
			3 Stk	EP.....	GP
Übertrag:					

Leistungsverzeichnis

ehem. Arzthaus Hallstatt (047)

LV	01	BAUMEISTERARBEITEN			
LG	02	Abbruch			
ULG	02.17	Abbruch Kanalanlagen			
Nr.		Leistungsbeschreibung	Menge/ Einh.	Preis (EP)	Gesamt (GP)
02.17.16	LB	Schachtdeckel mit Rahmen abbrechen (abbr.). Im Positionsstichwort sind d Schachtdeckel mit Rahmen abbrechen (abbr.). Im Positionsstichwort sind die Abmessungen angegeben.			
*** Eventualpos.					
02.17.16 E	Z	Deckel+Rahmen Stahl abbr.b.75x75cm Deckel und Rahmen aus Stahl. inkl. Entsorgung.			
			Lohn		
			Sonstiges.....		
		1 Stk	EP.....		- Nur EP -
02.17.16 F	Z	Deckel+Rahmen Stahl abbr.b.75x110cm Deckel und Rahmen aus Stahl. inkl. Entsorgung.			
			Lohn		
			Sonstiges.....		
		1 Stk	EP.....	GP	
02.17.18	LB	Einlaufgitter einschließlich Rahmen abbrechen (abbr.). Einlaufgitter einschließlich Rahmen abbrechen (abbr.).			
02.17.18 A	LB	Einlaufgitter m.Gussrahmen abbr.b.60x60cm Gitter und Rahmen aus Gusseisen. Metallabfälle 0,08 t/ST			
			Lohn		
			Sonstiges.....		
		3 Stk	EP.....	GP	
ULG 02.17		Abbruch Kanalanlagen		Summe	
02.18	ULG	Abbruch Außenanlagen			
02.18.01	LB	Raseneinfassungen einschließlich Fundamentstreifen abbrechen (abbr.). Raseneinfassungen einschließlich Fundamentstreifen abbrechen (abbr.).			
02.18.01 A	LB	Raseneinfassung abbr. Betonabbruch 0,15 t/m			
			Lohn		
			Sonstiges.....		
		6 m	EP.....	GP	
					Übertrag:

Leistungsverzeichnis

ehem. Arzthaus Hallstatt (047)

LV	01	BAUMEISTERARBEITEN			
LG	02	Abbruch			
ULG	02.18	Abbruch Außenanlagen			
Nr.		Leistungsbeschreibung	Menge/ Einh.	Preis (EP)	Gesamt (GP)
02.18.02	LB	Randsteine, Torschwellen, Einfassungen von Schächten ohne Unterschied de Randsteine, Torschwellen, Einfassungen von Schächten ohne Unterschied des Materials und der Dicke, einschließlich einer bis 8 cm dicken Zementmörtelunterlage abbrechen (abbr.). Im Positionsstichwort ist die Breite angegeben.			
*** Eventualpos.					
02.18.02 A	LB	Randsteine abbr.b.25cm Mineralischer Bauschutt 0,1 t/m			
				Lohn	
				Sonstiges.....	
			35 m	EP.....	- Nur EP -
02.18.06	LB	Kleinstein- oder Verbundsteinpflaster mehrscharige Pflasterstreifen und Kleinstein- oder Verbundsteinpflaster mehrscharige Pflasterstreifen und Pflastersäume aus Naturstein oder Beton, einschließlich einer bis 8 cm dicken Sand- oder Mörtelbettung abbrechen (abbr.).			
02.18.06 B	LB	Kleinsteinpflaster abbr.ZM-Fuge Fugenfüllung mit Zementmörtel. Mineralischer Bauschutt 0,55 t/m ²			
			12 m ²	EP.....	GP
02.18.11	LB	Unbewehrte Betondecken (z.B. von Straßen, Höfen und Traufen), ohne Unbewehrte Betondecken (z.B. von Straßen, Höfen und Traufen), ohne Unterschied der Festigkeit, abbrechen (abbr.). Im Positionsstichwort ist die Dicke angegeben.			
02.18.11 A	LB	Unbewehrte Betondecken abbr.b.10cm Betonabbruch 0,24 t/m ²			
				Lohn	
				Sonstiges.....	
			1,8 m ²	EP.....	GP
02.18.11 B	LB	Unbewehrte Betondecken abbr.ü.10-15cm Betonabbruch 0,36 t/m ²			
				Lohn	
				Sonstiges.....	
			5 m ²	EP.....	GP
Übertrag:					

Leistungsverzeichnis

ehem. Arzthaus Hallstatt (047)

LV	01	BAUMEISTERARBEITEN			
LG	02	Abbruch			
ULG	02.18	Abbruch Außenanlagen			
Nr.		Leistungsbeschreibung	Menge/ Einh.	Preis (EP)	Gesamt (GP)
02.18.12	LB	Bewehrte Betondecken (z.B. von Straßen, Höfen und Traufenpflaster), ohne Bewehrte Betondecken (z.B. von Straßen, Höfen und Traufenpflaster), ohne Unterschied der Festigkeit, abbrechen (abbr.). Im Positionsstichwort ist die Dicke angegeben.			
02.18.12 A	LB	Bewehrte Betondecken abbr.b.10cm Betonabbruch 0,25 t/m ²			
				Lohn	
				Sonstiges.....	
			6 m ²	EP.....	GP
02.18.12 B	LB	Bewehrte Betondecken abbr.ü.10-15cm Betonabbruch 0,375 t/m ²			
				Lohn	
				Sonstiges.....	
			6,8 m ²	EP.....	GP
02.18.15	LB	Plattenpflaster (z.B. bei Höfen, Wegen, Traufen), einschließlich einer b Plattenpflaster (z.B. bei Höfen, Wegen, Traufen), einschließlich einer bis 5 cm dicken Bettung oder Distanzhalter abbrechen (abbr.). Im Positionsstichwort ist die Dicke der Platten angegeben.			
02.18.15 B	LB	Plattenpflaster Beton b.5cm abbr.ZM Aus Beton, in Zementmörtel (ZM) verlegt. Mineralischer Bauschutt 0,22 t/m ²			
			11,55 m ²	EP.....	GP
02.18.19	LB	Rohrständer (z.B. für Wegweiser, Verkehrszeichen) bis zu einem Rohrständer (z.B. für Wegweiser, Verkehrszeichen) bis zu einem Außendurchmesser von 10 cm, ohne Unterschied der Länge.			
02.18.19 C	LB	Rohrständer b.10cm abbr. Einschließlich Fundament abbrechen (abbr.). Metallabfälle 0,02 t/ST			
				Lohn	
				Sonstiges.....	
			3 Stk	EP.....	GP
02.18.25	Z	Zäune abbrechen			
					Übertrag:

Leistungsverzeichnis

ehem. Arzthaus Hallstatt (047)

LV	01	BAUMEISTERARBEITEN			
LG	02	Abbruch			
ULG	02.18	Abbruch Außenanlagen			
Nr.		Leistungsbeschreibung	Menge/ Einh.	Preis (EP)	Gesamt (GP)
02.18.25 A	Z	Zaunsäule Holz inkl. Fundament abbr.+ents. Zaunsäule Holz inkl. Fundament abbauen (abbr.) und entsorgen (ents.)	8 Stk	EP.....	GP
02.18.25 B	Z	Holzlatenzaun abbr.b.1,5m Stoffgruppe: Holzabfälle 0,015 t/m	10 m	EP.....	GP
ULG 02.18		Abbruch Außenanlagen		Summe	
02.21	ULG	Abbruch Dachabdichtungsarbeiten			
	V	Vorbemerkung Es wird nur so viel geöffnet, wie am Ende der Tagesarbeit wieder geschlossen werden kann, ansonsten werden Vorkehrungen zum Schutz des Gebäudes gegen Witterungseinflüsse getroffen.			
02.21.09	LB	Wärmedämmung abbauen (abbr.). Wärmedämmung abbauen (abbr.). Im Positionsstichwort ist die Dicke angegeben.			
02.21.09 G	LB	Dämmung EPS lose abbr.ü.8-10cm Aus expandierten oder extrudierten Polystyrolhartschaumplatten (EPS), lose verlegt. EPS 0,003 t/m ²		Lohn	
				Sonstiges.....	
			5 m²	EP.....	GP
02.21.09 H	LB	Dämmung EPS lose abbr.ü.10-12cm Aus expandierten oder extrudierten Polystyrolhartschaumplatten (EPS), lose verlegt. EPS 0,004 t/m ²		Lohn	
				Sonstiges.....	
			5 m²	EP.....	GP
02.21.14	LB	Betonschutzschicht abbauen (abbr.). Betonschutzschicht abbauen (abbr.). Im Positionsstichwort ist die Dicke angegeben.			
					Übertrag:

Leistungsverzeichnis

ehem. Arzthaus Hallstatt (047)

LV	01	BAUMEISTERARBEITEN			
LG	02	Abbruch			
ULG	02.21	Abbruch Dachabdichtungsarbeiten			
Nr.		Leistungsbeschreibung	Menge/ Einh.	Preis (EP)	Gesamt (GP)
02.21.14 A	LB	Betonschutzschicht abbrechen b.5cm Betonabbruch 0,12 t/m ²		Lohn Sonstiges.....	
			3 m ²	EP.....	GP
ULG 02.21		Abbruch Dachabdichtungsarbeiten		Summe	
02.22	ULG	Abbruch Dachdeckerarbeiten			
	V	Vorbemerkung			
		1. Bauablauf: Es wird nur so viel geöffnet, wie am Ende der Tagesarbeit wieder geschlossen werden kann, ansonsten werden Vorkehrungen zum Schutz des Gebäudes gegen Witterungseinflüsse getroffen.			
		2. Abkürzungen: • Einfachdeckung: ED • Doppeldeckung: DD			
02.22.06	LB	Blitzschutzanlage abbrechen, einschließlich Entsorgen. Blitzschutzanlage abbrechen, einschließlich Entsorgen.			
02.22.06 A	LB	Abbr.Blitzschutzleitungen b.Dachdeckerarbeiten Abgerechnet die Länge der Blitzschutzleitungen (Leitungen sind frei zugänglich). Sonstige Angaben: <u> auf Bestandsdach bei Gratsparren </u>		Lohn Sonstiges.....	
			34 m	EP.....	GP
02.22.51	LB	Zerstörungsfreies Abtragen/Demontieren der Asbestzementplatten, einschli Zerstörungsfreies Abtragen/Demontieren der Asbestzementplatten, einschließlich Sammlung in (luftdichten) Sammelbehälter, verladen und transportieren. Der Abtransport der Asbestzementplatten von der Baustelle erfolgt nach Ausstellung/Übergabe eines Begleitschreibens des AG. Beim Abbruch, lagern, verladen und transportieren kommt es zu keinen Austritt von Asbestfasern ins Freie.			
Übertrag:					

Leistungsverzeichnis

ehem. Arzthaus Hallstatt (047)

LV	01	BAUMEISTERARBEITEN			
LG	02	Abbruch			
ULG	02.22	Abbruch Dachdeckerarbeiten			
Nr.		Leistungsbeschreibung	Menge/ Einh.	Preis (EP)	Gesamt (GP)
02.22.51 B	LB	Abtragen/Demontieren Asbestzement-Dachpl.DD Asbestzement-Dachplattendeckungen als Doppeldeckung (DD). Asbestabfall 0,025 t/m²			
			255,65 m²	EP.....	GP
02.22.52	LB	Aufzahlung (Az) auf das Abtragen von Asbestzemetplatten. Aufzahlung (Az) auf das Abtragen von Asbestzemetplatten.			
02.22.52 A	LB	Az Asbestzement-Platten f.First/Grat m.KST-Band Für First- und Gratunterleger aus Kunststoff (KST-Band).			
			16,5 m	EP.....	GP
02.22.65	LB	Abtragen von Zu- und Abluftgitter sowie Einfassungsblechen, ohne Untersc Abtragen von Zu- und Abluftgitter sowie Einfassungsblechen, ohne Unterschied des Materials, des Untergrundes und der Befestigungsart. Im Positionsstichwort ist die Zuschnittsbreite angegeben.			
02.22.65 A	LB	Abtragen Lüftungsgitter u.Verblechungen b.15cm Metallabfälle 0,001 t/m²			
			43 m	EP.....	GP
02.22.70	Z	Abbruch von Dachflächenfenstern Abbrechen von Dachflächenfenstern (DFF) im Einheitspreis enthalten die Entsorgungskosten im Positionsstichwort ist die Größe und Material des Fenstern angegeben abgerechnet nach STK.			
02.22.70 B	Z	Abbr. DFF Holz 70/140			
				Lohn	
				Sonstiges.....	
			4 Stk	EP.....	GP
ULG 02.22		Abbruch Dachdeckerarbeiten			Summe
02.23	ULG	Abbruch Bauspenglerarbeiten			

Leistungsverzeichnis

ehem. Arzthaus Hallstatt (047)

LV	01	BAUMEISTERARBEITEN		
LG	02	Abbruch		
ULG	02.23	Abbruch Bauspenglerarbeiten		
Nr.	Leistungsbeschreibung	Menge/ Einh.	Preis (EP)	Gesamt (GP)
V	Vorbemerkung 1. Beschädigungen beim Abbrechen: Das Abbrechen der Verblechungen erfolgt soweit vermeidbar - ohne Beschädigungen des Putzes und von Bauteilen. Eine Haftung für entstandene Putzschäden trägt der Auftragnehmer nicht. Durch die Abtragungsarbeiten voraussehbare größere Putzschäden werden dem Auftraggeber gemeldet. 2. Bauablauf: Es wird nur soviel geöffnet, wie am Ende der Tagesarbeit wieder geschlossen werden kann, ansonsten werden Vorkehrungen zum Schutz des Gebäudes gegen Witterungseinflüsse getroffen. Das notwendige Abdecken mit Planen oder dergleichen wird nur dann verrechnet, wenn auf Anordnung des Auftraggebers mehr als eine Tagesleistung abgedeckt wird.			
02.23.01	LB	Abbrechen (Abbr.) von Saumblechen, Ichsen, Patentsaumstreifen, Abbrechen (Abbr.) von Saumblechen, Ichsen, Patentsaumstreifen, Einhängeblechen und Fangeinfassungen einschließlich etwaiger Putzleisten. Im Positionsstichwort ist die Zuschnittsbreite angegeben.		
02.23.01 A	LB	Abbr.Saum-Ichse-Einf.verz.b.50cm Aus verzinktem Stahlblech (verz.). Metallabfälle 0,002 t/m		
			Lohn	
			Sonstiges.....	
		20 m	EP.....	GP
*** Eventualpos.				
02.23.01 G	LB	Abbr.Saum-Ichse-Einf.Alu b.50cm Aus Aluminium (Alu). Metallabfälle 0,001 t/m		
			Lohn	
			Sonstiges.....	
		20 m	EP.....	- Nur EP -
02.23.05	LB	Abbrechen (Abbr.) von Blecheindeckung, ohne Unterschied der Bahnenbreite Abbrechen (Abbr.) von Blecheindeckung, ohne Unterschied der Bahnenbreite.		
02.23.05 C	LB	Abbr.Blecheindeckung Kupfer Aus Kupferblech (Cu). Metallabfälle 0,005 t/m ²		
		28,55 m ²	EP.....	GP
Übertrag:				

Leistungsverzeichnis

ehem. Arzthaus Hallstatt (047)

LV	01	BAUMEISTERARBEITEN			
LG	02	Abbruch			
ULG	02.23	Abbruch Bauspenglerarbeiten			
Nr.		Leistungsbeschreibung	Menge/ Einh.	Preis (EP)	Gesamt (GP)
02.23.07	LB	Abbrechen (Abbr.) von Hänge-, Saum- oder Attikarinnen, einschließlich Abbrechen (Abbr.) von Hänge-, Saum- oder Attikarinnen, einschließlich Rinnenhaken. Im Positionsstichwort ist die Zuschnittsbreite angegeben.			
02.23.07 D	LB	Abbr.Rinne Zink b.50cm Aus Zinkblech (Zink). Metallabfälle 0,003 t/m		Lohn	
				Sonstiges.....	
			61,5 m	EP.....	GP
*** Eventualpos.					
02.23.07 K	LB	Abbr.Rinne Alu b.50cm Aus Aluminiumblech (Alu). Metallabfälle 0,001 t/m		Lohn	
				Sonstiges.....	
			61,5 m	EP.....	- Nur EP -
02.23.11	LB	Abbrechen (Abbr.) von Ablaufrohren oder Entlüftungsrohren mit oder ohne Abbrechen (Abbr.) von Ablaufrohren oder Entlüftungsrohren mit oder ohne Rohrschellen, ohne Unterschied des Durchmessers bis DN 150 oder Querschnittes bis 150 x 150 mm			
02.23.11 A	LB	Abbr.Ablaufrohr verz. Aus verzinktem Stahlblech (verz.). Metallabfälle 0,003 t/m		Lohn	
				Sonstiges.....	
			25,5 m	EP.....	GP
02.23.13	LB	Abbrechen (Abbr.) von Schneerechen (Gitter), einschließlich Halter, Unte Abbrechen (Abbr.) von Schneerechen (Gitter), einschließlich Halter, Unterleg- und Abdeckblechen.			
02.23.13 A	LB	Abbr.Schneerechen Ohne Unterschied der Blechart. Metallabfälle <u>0,05</u> t/m			
			33 m	EP.....	GP
Übertrag:					

Leistungsverzeichnis

ehem. Arzthaus Hallstatt (047)

LV	01	BAUMEISTERARBEITEN			
LG	02	Abbruch			
ULG	02.23	Abbruch Bauspenglerarbeiten			
Nr.		Leistungsbeschreibung	Menge/ Einh.	Preis (EP)	Gesamt (GP)
02.23.19	LB	Abbrechen (Abbr.) von Verblechungen, ohne Unterschied der Verarbeitungsart Abbrechen (Abbr.) von Verblechungen, ohne Unterschied der Verarbeitungsart, abgerechnet nach tatsächlichem Ausmaß (Länge x Breite des Blechzuschnittes).			
02.23.19 A	LB	Abbr.Verblechung verz. Aus verzinktem Stahlblech (verz.). Metallabfälle 0,005 t/m ²		Lohn Sonstiges.....	
			4,9 m ²	EP.....	GP
*** Eventualpos.					
02.23.19 D	LB	Abbr.Verblechung Alu Aus Aluminiumblech (Alu.). Metallabfälle 0,002 t/m ²		Lohn Sonstiges.....	
			4,9 m ²	EP.....	- Nur EP -
02.23.21	LB	Abbrechen (Abbr.). Abbrechen (Abbr.).			
*** Eventualpos.					
02.23.21 A	LB	Abbr.Vordeckung Bitu 1-lag. Von bituminösen Dachbahnen, einlagig. Baustellenabfälle 0,001 t/m ²		Lohn Sonstiges.....	
			255,65 m ²	EP.....	- Nur EP -
ULG 02.23		Abbruch Bauspenglerarbeiten		Summe	
02.26	ULG	Abbruch Asphaltarbeiten			
02.26.01	LB	Abbrechen (Abbr.) von Asphaltbelägen außerhalb von Gebäuden. Abbrechen (Abbr.) von Asphaltbelägen außerhalb von Gebäuden. Im Positionsstichwort ist die Belagsdicke angegeben.			
02.26.01 B	LB	Abbr.Asphalt außen ü.3-4,5cm Asphaltabbruch 0,11 t/m ²			
			625 m ²	EP.....	GP
Übertrag:					

Leistungsverzeichnis

ehem. Arzthaus Hallstatt (047)

LV	01	BAUMEISTERARBEITEN			
LG	02	Abbruch			
ULG	02.26	Abbruch Asphaltarbeiten			
Nr.		Leistungsbeschreibung	Menge/ Einh.	Preis (EP)	Gesamt (GP)
02.26.03	LB	Geradliniges Abstemmen der Ränder von Asphaltbelägen, lotrecht oder schr Geradliniges Abstemmen der Ränder von Asphaltbelägen, lotrecht oder schräg nach Wahl des Auftraggebers, ohne Unterschied, ob innerhalb oder außerhalb von Gebäuden, einschließlich Entsorgen der anfallenden Baurestmassen. Im Positionsstichwort ist die Belagsdicke angegeben.			
02.26.03 B	LB	Abstemmen Asphalt Rand ü.3-4,5cm	16,8 m	EP.....	GP
02.26.05	LB	Asphaltbelagsflächen von Fahrbahnen abfräsen, bis zu einer Tiefe von 3 c Asphaltbelagsflächen von Fahrbahnen abfräsen, bis zu einer Tiefe von 3 cm. Nach dem Abtragen, werden die Flächen gereinigt. Ein händischer Abtrag im Bereich von Schachtabdeckungen, Einlaufgittern und dergleichen wird nicht gesondert verrechnet, die Flächen der Einbauten werden nicht abgezogen. Im Positionsstichwort ist die Einzelfläche angegeben.			
02.26.05 C	LB	Abfräsen b.3cm Asphalt ü.25- A´_bei den bleibenden Flächen_´ Asphaltabbruch 0,07 t/m ²		Lohn	
				Sonstiges.....	
			34 m ²	EP.....	GP
02.26.11	LB	Bituminöse Fahrbahn- oder Gehsteigdecken und bituminöse Tragschichten, o Bituminöse Fahrbahn- oder Gehsteigdecken und bituminöse Tragschichten, ohne geradliniges Abstemmen von Rändern (eigene Position), abbrechen (abbr.). Im Positionsstichwort ist die Dicke angegeben.			
*** Eventualpos.					
02.26.11 B	LB	Bitumenschicht abbr.ü.6-10cm Asphaltabbruch 0,25 t/m ²		Lohn	
				Sonstiges.....	
			625 m ²	EP.....	- Nur EP -
02.26.13	LB	Ränder von bituminösen Fahrbahn- oder Gehsteigdecken, bituminöse Ränder von bituminösen Fahrbahn- oder Gehsteigdecken, bituminöse Tragschichten oder sonstige bituminös gebundene Schichten, schräg oder lotrecht, nach Anordnung des Auftraggebers, geradlinig schneiden, einschließlich Entsorgen der Baurestmassen. Im Positionsstichwort ist die Dicke angegeben.			
Übertrag:					

Leistungsverzeichnis

ehem. Arzthaus Hallstatt (047)

LV	01	BAUMEISTERARBEITEN			
LG	02	Abbruch			
ULG	02.26	Abbruch Asphaltarbeiten			
Nr.	Leistungsbeschreibung		Menge/ Einh.	Preis (EP)	Gesamt (GP)
*** Eventualpos.					
02.26.13 B	LB	Bitumen geradlinig schneiden ü.6-10cm		Lohn	
				Sonstiges.....	
		16,8 m	EP.....	- Nur EP -	
ULG 02.26	Abbruch Asphaltarbeiten			Summe	
02.31	ULG	Abbruch Schlosserarbeiten			
	V	Vorbemerkung			
		1. Baustoff:			
		Die Masse jeder Position ist überwiegend aus Metall.			
		2. Halterungen:			
		Bei Abbrucharbeiten werden Halterungen bei verputzten			
		Flächen bündig mit dem Putzuntergrund abgeschnitten. Dies gilt			
		auch beim Demontieren, soweit ohne Stemmarbeiten ein			
		Auslösen nicht möglich wäre.			
02.31.05	LB	Abbruch (Abbr.) Geländer aus Metall, einschließlich Entsorgen			
		Abbruch (Abbr.) Geländer aus Metall, einschließlich Entsorgen			
02.31.05 B	LB	Abbr.Geländer+Füllung			
		Geländerkonstruktion mit Füllung, ohne Unterschied des			
		Materials.			
		14 m	EP.....	GP	
02.31.07	LB	Abbruch (Abbr.) von Gittern aus Metall, einschließlich Entsorgen. Im			
		Abbruch (Abbr.) von Gittern aus Metall, einschließlich			
		Entsorgen. Im Positionsstichwort ist die Ansichtsfläche			
		angegeben.			
02.31.07 A	LB	Abbr.Fenstergitter b.2m2			
		6 Stk	EP.....	GP	
ULG 02.31	Abbruch Schlosserarbeiten			Summe	
02.32	ULG	Abbruch komplette Gebäude			
02.32.14	Z	Abbruch Garage RHV			
		Abbruch der best. Garage des Reinhaltverbandes			
		Ziegel und Betonwände, Betondecke, Fenster und			
		Türen,Flachdach (Terrasse) Dach, Blecheindeckung,			
		Bodenkonstruktion			
- Fortsetzung auf nächster Seite -					
					Übertrag:

Leistungsverzeichnis

ehem. Arzthaus Hallstatt (047)

LV	01	BAUMEISTERARBEITEN		
LG	02	Abbruch		
ULG	02.32	Abbruch komplette Gebäude		
Nr.	Leistungsbeschreibung	Menge/ Einh.	Preis (EP)	Gesamt (GP)
	<p>Grundfläche brutto 4,3 x 5,8 m = ~ 25 m² Wandstärke ca. 36 cm Gebäudehöhe: Traufe ca.2,5 m strassenseitig, First ca. 3,0 m gartenseitig, bis 4,0 m strassenseitig siehe Bestandsplan!</p> <p>einzukalkulieren sind folgende Leistungen:</p> <ul style="list-style-type: none"> • Abbruch Garagenwände, Decke sowie Betonboden • Abbruch Fundamente • Abbruch Eingangstüre und Fenster • Abbr. u. Entsorgung Garagentor • Abbr. Mansarddach inkl. UK, Rinnen und Abläufe • Abbr. Flachdach Terrasse inkl. Dachaufbau (Dämmungen, Abdichtungen, Schüttungen/Kies) • Abbr. Fliesenbelag/Steinbelag Terrasse • Abbr. Stufenanlage Terrasse • Abbr. Pflanztröge Beton Terrasse • Abbr. Metallgeländer Terrasse • Abbr. Holzuntersicht Dachvorsprung • Abbr. Stufenanlage in der Garage samt Geländer • Dacheindeckung Blech inkl. Rinnen und Ablaufrohre <p>im EHP einzukalkulieren sind sämtliche Kosten für <u>das Verwerten Deponieren und Entsorgen</u> der Massen.</p>			
02.32.14 A	Z	Abbruch Gebäude RHV		
		lt. Beschreibung in Überposition		
			Lohn	
			Sonstiges.....	
		1 PA	EP.....	GP
02.32.15	Z	Abbruch Balkonanbau		
		<p>Abbruch der best. Balkonkonstruktion bestehend aus: Stahlbetonstützen, Betonplatte, Geländerfüllelementen Holz, Pflanztrög Beton, Fliesenbelag, inkl. Stufen auf Flachdach Garage und Metallgeländer</p> <p>Abmessungen: Geländerlänge: ca. 15,5,0 m Grundfläche ~ 30 m² Stützen: 4STK ca. 25x25 cm, Höhe ca. 5,0 m Stärke der Krapplatte ca. 30 Gebäudehöhe: Traufe ca.2,5 m strassenseitig, First ca. 3,0 m gartenseitig, bis 4,0 m strassenseitig</p> <p>einzukalkulieren sind folgende Leistungen:</p> <ul style="list-style-type: none"> • Abbruch Balkonplatte • Abbruch Stützen • Abbr. Pflanztrög • Abbr. Geländer (Betonstützen und Füllelemente) 		
- Fortsetzung auf nächster Seite -				Übertrag:

Leistungsverzeichnis

ehem. Arzthaus Hallstatt (047)

LV	01	BAUMEISTERARBEITEN			
LG	02	Abbruch			
ULG	02.32	Abbruch komplette Gebäude			
Nr.	Leistungsbeschreibung		Menge/ Einh.	Preis (EP)	Gesamt (GP)
		<ul style="list-style-type: none">• Abbr. Fliesenbelag• Abbr. Stufenanlage auf Terrasse (=Flachdach Garage RHV)• Abbr. Metallgeländer			
02.32.15 A	Z	Abbruch Balkonanbau lt. Beschreibung in Überposition		Lohn	
				Sonstiges.....	
			1 PA	EP.....	GP
ULG 02.32	Abbruch komplette Gebäude			Summe	
02.36	ULG	Abbruch Holzbau			
02.36.01	LB	Abbrechen (Abbr.) von Dach- oder Wandschalungen, Abbrechen (Abbr.) von Dach- oder Wandschalungen, Dicke bis 30 mm.			
02.36.01 A	LB	Abbr.Schalung Vollholz unbehandelt Schalungen aus Vollholz. Unbehandelter Holzabfall 0,02 t/m ²		Lohn	
				Sonstiges.....	
			10 m ²	EP.....	GP
02.36.01 B	LB	Abbr.Schalung Vollholz behandelt Schalungen aus Vollholz. behandelter Holzabfall 0,02 t/m ²		Lohn	
				Sonstiges.....	
			50 m ²	EP.....	GP
02.36.01 F	LB	Abbr.Schalung+Vordeckung Teer-/Bitu-Pappe Schalung mit Unterdeckung aus Teer- oder Bitumenpappe. Baustellenabfälle 0,025 t/m ²		Lohn	
				Sonstiges.....	
			255,65 m ²	EP.....	GP
02.36.02	LB	Abbrechen (Abbr.) von Dach- oder Wandschalungen, Dicke bis 30 mm. Abbrechen (Abbr.) von Dach- oder Wandschalungen, Dicke bis 30 mm.			
					Übertrag:

Leistungsverzeichnis

ehem. Arzthaus Hallstatt (047)

LV	01	BAUMEISTERARBEITEN			
LG	02	Abbruch			
ULG	02.36	Abbruch Holzbau			
Nr.		Leistungsbeschreibung	Menge/ Einh.	Preis (EP)	Gesamt (GP)
02.36.02 L	LB	Abbr.Untersichtschalung+Traglattung behandelt Untersichtsschalung aus imprägniertem Holz einschließlich Traglattenkonstruktion. Behandelter Holzabfall 0,025 t/m ²		Lohn Sonstiges.....	
			48 m ²	EP.....	GP
02.36.04	LB	Abbrechen (Abbr.) von Dach-, Decken oder Wandlatten aus Vollholz, Abbrechen (Abbr.) von Dach-, Decken oder Wandlatten aus Vollholz, einschließlich etwaiger Rand- und Umfassungsschalungen. Im Positionsstichwort ist die Art der Lattung, der Querschnitt (cm) und der Achsabstand (cm) angegeben.			
02.36.04 A	LB	Abbr.Lattung Vollholz 3x5cm b.20cm unbehandelt Unbehandelter Holzabfall 0,01 t/m ²		Lohn Sonstiges.....	
			187,22 m ²	EP.....	GP
02.36.04 H	LB	Abbr.Konterlattung Vollholz 8x8cm ü.20-25cm unbehandelt Unbehandelter Holzabfall 0,01 t/m ²			
			44,2 m ²	EP.....	GP
02.36.07	LB	Abbrechen (Abbr.) des Dachtragwerks aus Vollholz oder Konstruktionsvollh Abbrechen (Abbr.) des Dachtragwerks aus Vollholz oder Konstruktionsvollholz, einschließlich etwaiger Gaupenkonstruktionen, ohne Dachdeckung, Lattung und Schalung.			
02.36.07 A	LB	Abbr.Steildach Vollholz/Konstr-vollholz unbehandelt Von einem Pult-, Sattel-, Walm-, Krüppelwalm-, Zelt- oder Mansardtragwerk (Steildach). Unbehandelter Holzabfall 0,03 t/m ²		Lohn Sonstiges.....	
			255,65 m ²	EP.....	GP
Übertrag:					

Leistungsverzeichnis

ehem. Arzthaus Hallstatt (047)

LV	01	BAUMEISTERARBEITEN			
LG	02	Abbruch			
ULG	02.36	Abbruch Holzbau			
Nr.		Leistungsbeschreibung	Menge/ Einh.	Preis (EP)	Gesamt (GP)
02.36.11	LB	Abbrechen (Abbr.) von Bundtramstufen oder sonstige Stufen aus Vollholz, Abbrechen (Abbr.) von Bundtramstufen oder sonstige Stufen aus Vollholz, ohne Unterschied der Stufenbreite und Höhe. Abgerechnet die Summe der Stufenlängen.			
02.36.11 A	LB	Abbr.Stufe Vollholz behandelt Behandelter Holzabfall 0,02 t/m			
			5 m	EP.....	GP
02.36.12	LB	Abbrechen (Abbr.) einer Trennwand (Abteilungswand) aus Vollholz, einschl Abbrechen (Abbr.) einer Trennwand (Abteilungswand) aus Vollholz, einschließlich Türen mit Stock, im Keller- oder Dachgeschoss.			
02.36.12 A	LB	Abbr.Trennwand Latten Vollholz unbehandelt Wand mit Latten. Unbehandelter Holzabfall 0,02 t/m ²			
				Lohn	
				Sonstiges.....	
			10 m ²	EP.....	GP
02.36.13	Z	Abbruch Stuhlsäulen, Säulen aus Holz			
02.36.13 A	Z	Abbr. Säulen aus Holz abgerechnet in Laufmeter/Höhe der Säule			
				Lohn	
				Sonstiges.....	
			19,2 m	EP.....	GP
02.36.17	Z	Abbrechen (Abbr.) Riegelwandkonstruktion ohne Verkleidung und ohne etwai Abbrechen (Abbr.) Riegelwandkonstruktion ohne Verkleidung und ohne etwaige Dämmeinlage.			
02.36.17 A	Z	Abbr.Riegelwand b.10cm nicht imprägniert Bis zu einer Konstruktionsdicke von 10 cm, aus nicht imprägniertem Holz. Stoffgruppe: Holzabfälle 0,01 t/m2.			
				Lohn	
				Sonstiges.....	
			5 m ²	EP.....	GP
Übertrag:					

Leistungsverzeichnis

ehem. Arzthaus Hallstatt (047)

LV	01	BAUMEISTERARBEITEN			
LG	02	Abbruch			
ULG	02.36	Abbruch Holzbau			
Nr.		Leistungsbeschreibung	Menge/ Einh.	Preis (EP)	Gesamt (GP)
02.36.17 C	Z	Abbr.Riegelwand b.10 - 15 cm nicht imprägniert Bis zu einer Konstruktionsdicke von 10 bis 15 cm, aus nicht imprägniertem Holz. Stoffgruppe: Holzabfälle 0,01 t/m2.		Lohn	
				Sonstiges.....	
			33,2 m²	EP.....	GP
02.36.19	LB	Abbrechen (Abbr.) Traufen-, Giebel- oder Ortgangblenden aus Vollholz. Abbrechen (Abbr.) Traufen-, Giebel- oder Ortgangblenden aus Vollholz. Im Positionsstichwort ist Breite (cm) angegeben.			
*** Eventualpos.					
02.36.19 A	LB	Abbr.Traufen-/Giebel-/Ortgangblende Vollholz b.30cm Behandelter Holzabfall 0,005 t/m		Lohn	
				Sonstiges.....	
			18,9 m	EP.....	- Nur EP -
02.36.19 B	LB	Abbr.Traufen-/Giebel-/Ortgangblende Vollholz ü.30-50cm Behandelter Holzabfall 0,005 t/m		Lohn	
				Sonstiges.....	
			1 m	EP.....	GP
02.36.21	LB	Dacheinbauteile als Einzelleistung (nicht zusammen mit Dachtragwerk) abb Dacheinbauteile als Einzelleistung (nicht zusammen mit Dachtragwerk) abbrechen (Abbr.). Im Positionsstichwort ist die Einzelgröße (m²) angegeben.			
02.36.21 D	LB	Abbr.Dachflächenfenster b.1m2 Dachflächenfenster, einschließlich der Leibungsbekleidung. Stocklichte bis 1 m². Baustellenabfälle 0,02 t/ST			
			4 Stk	EP.....	GP
02.36.21 K	LB	Abbr.Dachaus-u.Einstieg b.0,5m2 Dachaus- und Einstieg. Baustellenabfälle 0,02 t/ST			
			2 Stk	EP.....	GP
Übertrag:					

Leistungsverzeichnis

ehem. Arzthaus Hallstatt (047)

LV	01	BAUMEISTERARBEITEN			
LG	02	Abbruch			
ULG	02.36	Abbruch Holzbau			
Nr.		Leistungsbeschreibung	Menge/ Einh.	Preis (EP)	Gesamt (GP)
02.36.24	LB	Abbrechen (Abbr.) von Wärmedämmung (WD) im Wand-, Decken- oder Abbrechen (Abbr.) von Wärmedämmung (WD) im Wand-, Decken- oder Dachbereich, einschließlich etwaiger Dampfbremsen/-Sperrern. Im Positionsstichwort ist die Dämmdicke (cm) angegeben.			
02.36.24 B	LB	Abbr.WD Mineralwolle b.10cm (g.A) Aus Mineralwolle. Künstliche Mineralfasern (Mineralwolle) als gefährlicher Abfall (g.A). Mineralwolle (KMF gefährlicher Abfall) 0,02 t/m²			
			196,2 m²	EP.....	GP
02.36.30	Z	Abbruch Stiegen Abbrechen (Abbr.) der bestehenden Treppenkonstruktion lt. beiliegenden Bestandspläne (siehe Grundrisse und Schnitte) in die nachstehende Position sind folgende Abbrucharbeiten einzurechnen: - Stiegenlauf inkl. gesamter Tragkonstruktion - Stiegengeländer - ges. Tragkonstruktion des Balkongeländers - Holzbodenbelag inkl. Polsterhölzer auf Pfetten die Entsorgung des Gesamten Konstruktion, wie oben beschrieben ist in den Einheitspreis einzukalkulieren Abrechnung als Pauschale			
02.36.30 B	Z	Abbr. Stiege Bestand einläufig EG-OG Abbrechen (Abbr.) der bestehenden Treppenkonstruktion lt. beiliegenden Bestandspläne (siehe Grundrisse und Schnitte) in die nachstehende Position sind folgende Abbrucharbeiten einzurechnen: - Stiegenlauf (19 stg.) inkl. gesamter Tragkonstruktion - Stiegenbelag die Entsorgung des Gesamten Konstruktion, wie oben beschrieben ist in den Einheitspreis einzukalkulieren Abrechnung als Pauschale			
				Lohn	
				Sonstiges.....	
			1 PA	EP.....	GP
Übertrag:					

Leistungsverzeichnis

ehem. Arzthaus Hallstatt (047)

LV	01	BAUMEISTERARBEITEN			
LG	02	Abbruch			
ULG	02.36	Abbruch Holzbau			
Nr.		Leistungsbeschreibung	Menge/ Einh.	Preis (EP)	Gesamt (GP)
02.36.30 C	Z	Abbr. Stiege Bestand mit Podest OG-DG Abbrechen (Abbr.) der bestehenden Treppenkonstruktion lt. beiliegenden Bestandspläne (siehe Grundrisse und Schnitte) in die nachstehende Position sind folgende Abbrucharbeiten einzurechnen: - Stiegenlauf (16 stg.) inkl. gesamter Tragkonstruktion - Podest - Stiegen- bzw. Stufenbelag Holz die Entsorgung des Gesamten Konstruktion, wie oben beschrieben ist in den Einheitspreis einzukalkulieren Abrechnung als Pauschale <div>Lohn</div> <div>Sonstiges.....</div> <div>1 PA EP..... GP</div>			
02.36.30 D	Z	Abbr. Stiege Bestand gerade, 3STG. Abbrechen (Abbr.) der bestehenden Treppenkonstruktion lt. beiliegenden Bestandspläne (siehe Grundrisse und Schnitte) in die nachstehende Position sind folgende Abbrucharbeiten einzurechnen: - Stiegenlauf (3 Stg.) inkl. gesamter Tragkonstruktion - Stiegenbelag die Entsorgung des Gesamten Konstruktion, wie oben beschrieben ist in den Einheitspreis einzukalkulieren Abrechnung als Pauschale <div>Lohn</div> <div>Sonstiges.....</div> <div>2 PA EP..... GP</div>			
ULG 02.36		Abbruch Holzbau		Summe	
02.44	ULG	Abbruch Fassaden-Wärmedämmplatten			
02.44.01	LB	Strippen, vor dem Abtragen von Fassaden-Wärmedämmplatten(WD) ohne Strippen, vor dem Abtragen von Fassaden-Wärmedämmplatten(WD) ohne Unterschied des Untergrundes, der Befestigungsart und der Anzahl der Lagen.			
Übertrag:					

Leistungsverzeichnis

ehem. Arzthaus Hallstatt (047)

LV	01	BAUMEISTERARBEITEN		
LG	02	Abbruch		
ULG	02.44	Abbruch Fassaden-Wärmedämmplatten		
Nr.		Leistungsbeschreibung	Menge/ Einh.	Preis (EP) Gesamt (GP)
02.44.01 A	LB	Strippen vor dem Abtragen (WD)		
			61,3 m²	EP..... GP
02.44.03	LB	Abtragen von Fassaden-Wärmedämmplatten(WD) aus Mineralwolle, ohne Abtragen von Fassaden-Wärmedämmplatten(WD) aus Mineralwolle, ohne Unterschied des Untergrundes, der Befestigungsart und der Anzahl der Lagen.		
02.44.03 A	LB	Abtragen Fassaden-WD aus Mineralwolle b.5cm Künstliche Mineralfasern (Mineralwolle) als nicht gefährlicher Abfall. Mineralwolle 0,01 t/m ³		
			1,26 m³	EP..... GP
02.44.05	LB	Abtragen von Fassaden - Wärmedämmplatten(WD) aus expandierten oder Abtragen von Fassaden - Wärmedämmplatten(WD) aus expandierten oder extrudierten Polystyrolhartschaumplatten, ohne Unterschied des Untergrundes, der Befestigungsart und der Anzahl der Lagen. Im Positionsstichwort ist die Dicke der Dämmung angegeben.		
02.44.05 A	LB	Abtragen Fassaden-WD aus EPS b.5cm EPS 0,003 t/m ³		
			0,45 m³	EP..... GP
ULG 02.44		Abbruch Fassaden-Wärmedämmplatten		Summe
02.91	ULG	Verwerten,Deponieren,Entsorgen von Baurestmassen		
02.91.11	LB	Geladenes Abbruchmaterial abtransportieren, einschließlich Verwerten, Geladenes Abbruchmaterial abtransportieren, einschließlich Verwerten, Deponieren oder Entsorgen, nach Wahl des Auftragnehmers.		
02.91.11 A	LB	Transp./Verw./Dep.Betonabbruch Betonabbruch.		
				Lohn
				Sonstiges.....
			110,669 t	EP..... GP
Übertrag:				

Leistungsverzeichnis

ehem. Arzthaus Hallstatt (047)

LV	01	BAUMEISTERARBEITEN			
LG	02	Abbruch			
ULG	02.91	Verwerten,Deponieren,Entsorgen von Baurestmassen			
Nr.		Leistungsbeschreibung	Menge/ Einh.	Preis (EP)	Gesamt (GP)
02.91.11 B	LB	Transp./Verw./Dep.Asphaltabbruch Asphaltabbruch.		Lohn	
				Sonstiges.....	
			227,38 t	EP.....	GP
02.91.11 C	LB	Transp./Verw./Dep.behandelte Holzabfälle Behandelte Holzabfälle		Lohn	
				Sonstiges.....	
			6,761 t	EP.....	GP
02.91.11 D	LB	Transp./Verw./Dep.unbehandelte Holzabfälle Unbehandelte Holzabfälle		Lohn	
				Sonstiges.....	
			18,77 t	EP.....	GP
02.91.11 E	LB	Transp./Verw./Dep.Metallabfälle Metallabfälle.		Lohn	
				Sonstiges.....	
			2,48 t	EP.....	GP
02.91.11 F	LB	Transp./Verw./Dep.Baustellenabfälle Baustellenabfälle.		Lohn	
				Sonstiges.....	
			14,62 t	EP.....	GP
02.91.11 G	LB	Transp./Verw./Dep.mineralischer Bauschutt Mineralischer Bauschutt.		Lohn	
				Sonstiges.....	
			303,79 t	EP.....	GP
02.91.11 H	LB	Transp./Verw./Dep.künstl.Mineralfasern KMF Künstliche Mineralfasern (KMF) als nicht gefährlicher Abfall.			
Übertrag:					

Leistungsverzeichnis

ehem. Arzthaus Hallstatt (047)

LV	01	BAUMEISTERARBEITEN		
LG	02	Abbruch		
ULG	02.91	Verwerten, Deponieren, Entsorgen von Baurestmassen		
Nr.	Leistungsbeschreibung	Menge/ Einh.	Preis (EP)	Gesamt (GP)
			Lohn	
			Sonstiges.....	
		0,69 t	EP.....	GP
02.91.11 I	LB Transp./Verw./Dep.künstl.Mineralfasern KMF (gefährlich) Künstliche Mineralfasern (KMF) als gefährlicher Abfall (gefährlich).		Lohn	
			Sonstiges.....	
		6,97 t	EP.....	GP
02.91.11 J	LB Transp./Verw./Dep.EPS Aus expandierten oder extrudierten Polystyrolhartschaumplatten, EPS, als nicht gefährlicher Abfall.		Lohn	
			Sonstiges.....	
		0,35 t	EP.....	GP
02.91.11 M	LB Transp./Verw./Dep.Asbestabfälle Asbestabfälle.		Lohn	
			Sonstiges.....	
		6,39 t	EP.....	GP
ULG 02.91	Verwerten, Deponieren, Entsorgen von Baurestmassen		Summe	
LG 02	Abbruch		Summe	
03 LG	Roden, Baugrube, Sicherungen u. Tiefgründungen			
	V Vorbemerkung			
	Soweit in Vorbemerkungen oder Positionstexten nicht anders angegeben, gelten für alle Leistungen dieser Gruppe folgende Regelungen:			
	1. Bodenklassen, Neigung:			
	Die Leistungen sind für die Bodenklassen 3 bis 5 und ohne Unterschied der Geländeneigung bis 20 Prozent beschrieben. Angaben über die Neigung erfolgen im Verhältnis der Höhe zur projizierten Länge im Grundriss.			
	Vertragsbasis sind die durch den Auftraggeber beigestellten Unterlagen (z.B. Aufschlüsse, Bohrprofile oder Bodengutachten, beschriebene Baugrundsichten (Bodenverhältnisse) und die im Plan festgehaltenen Geländeformen).			
			Übertrag:	

Leistungsverzeichnis

ehem. Arzthaus Hallstatt (047)

LV	01	BAUMEISTERARBEITEN		
LG	03	Roden,Baugrube,Sicherungen u.Tiefgründungen		
Nr.	Leistungsbeschreibung	Menge/ Einh.	Preis (EP)	Gesamt (GP)
	<p>Die Dokumentation wird gemäß ÖNORM durchgeführt.</p> <p>2. Verwerten oder Deponieren: Baurestmassen werden grundsätzlich verwertet. Wenn dies aus wirtschaftlichen oder technischen Gründen nicht möglich ist, werden Baurestmassen ordnungsgemäß deponiert.</p> <p>2.1 Unzulässige Belastungen durch Manipulationen im Baubetrieb: Der Baubetrieb ist derart gestaltet, dass die Schadstoffgesamtgehalte und Eluate des Aushub- und Abbruchmaterials nicht unzulässiger Weise nachteilig verändert werden. Der Auftragnehmer trägt Sorge, dass das Aushubmaterial durch den Baubetrieb mit nicht mehr als insgesamt 5 Prozent des Volumens mineralischer Baurestmassen verunreinigt wird. Allfällige Kosten aus derartigen Veränderungen (z. B. Altlastenbeiträge nach dem Altlastensanierungsgesetz) übernimmt der Auftragnehmer.</p> <p>2.2 Nachweise: Eine Bestätigung, dass der Auftragnehmer (AN) die Baurestmassen an berechnigte Abfallsammler übergeben hat, wird dem Auftraggeber (AG) nach Aufforderung übergeben.</p> <p>2.3 Trennung: Die Trennung von Aushubmaterial und Baurestmassen erfolgt gemäß Recycling-Baustoffverordnung.</p> <p>2.4 Eigentumsübergang: Das Aushubmaterial geht mit dem ersten Laden in das Eigentum des Auftragnehmers über, sofern eine Wiederverwendung durch den AG nicht Vertragsbestandteil ist und unbeschadet einer Vergütung für den Transport, das Verwerten, Deponieren oder Entsorgen.</p> <p>3. Zwischenlagern: Unter Zwischenlagern ist das Lagern innerhalb des Baustellenbereiches zu verstehen. Es enthält somit auch den Transport zum Zwischenlager und das sachgemäße Lagern. Zwischenlager sind vorzuhalten und vor der Übernahme zu räumen. Der Platz für die Zwischenlagerung wird, wenn nicht bereits in der Ausschreibung bestimmt, im Einvernehmen mit dem Auftraggeber festgelegt.</p> <p>4. Transport: Das Transportieren erfolgt unter Berücksichtigung von etwaigen erforderlichen Genehmigungen und Vorschriften.</p> <p>5. Leistungsumfang/einkalkulierte Leistungen: Folgende Leistungen sind (ergänzend zu den Nebenleistungen gemäß ÖNORM) in die Einheitspreise einkalkuliert:</p>			
			Übertrag:	

Alle Einzelbetriebs Netto

02.02.2022 Seite 7

Leistungsverzeichnis

ehem. Arzthaus Hallstatt (047)

LV	01	BAUMEISTERARBEITEN		
LG	03	Roden,Baugrube,Sicherungen u.Tiefgründungen		
Nr.	Leistungsbeschreibung	Menge/ Einh.	Preis (EP)	Gesamt (GP)
	<p>beigestellten Flächen nach Beendigung der Bauarbeiten</p> <ul style="list-style-type: none"> - sämtliche Gebühren und Abgaben (z. B. Altlastenbeitrag) - Organisation (Förderart und Förderweg) - das Trennen und Ausscheiden von Massen, die nicht, beschränkt, oder zur weiteren Verwertung verwendbar sind <p>6. Ausmaß- und Abrechnungsregeln: Preise gelten ohne Unterschied der Art der Ausführung (z.B. händisch oder maschinell). 6.1 Tiefenstufen: Ausschreibung und Abrechnung für das Aushubmaterial, Sicherungen und Gründungen erfolgen nach lotrechten (vertikalen) Abschnitten und nicht nach einzelnen Schichten.</p> <p>03.01 ULG Baureifmachen, Freimachen von Bewuchs</p> <p>V Vorbemerkung Leistungen werden von Null bis zur angegebenen Tiefe (Gesamttiefe) beschrieben.</p> <p>1. Entsorgen: Im Folgenden ist unter dem Begriff Entsorgen das Laden, Abtransportieren sowie das Verwerten, Deponieren oder Entsorgen der Baurestmassen zu verstehen.</p> <p>2. Ausmaß- und Abrechnungsregeln: Der Umfang von Bäumen, Baumstümpfen und Wurzelstöcken wird ca. 1 m über dem Erdboden gemessen.</p> <p>03.01.21 LB Oberboden. Oberboden.</p> <p>03.01.21 C LB Oberboden m.Grasnarbe b.30cm Mit Grasnarbe bis zu 30 cm Schichtdicke abtragen oder abschieben und seitlich im Baustellenbereich zwischenlagern. Abgerechnet wird die abgetragene Fläche.</p> <p style="text-align: right;">30 m² EP..... GP</p>			
ULG 03.01	Baureifmachen, Freimachen von Bewuchs		Summe	
03.02 ULG	Aushub Baugrube (Grube)			
	<p>V Vorbemerkung</p> <p>1. Leistungsumfang/einkalkulierte Leistungen: Im Folgenden sind Gruben im Freien beschrieben. 1.1 Folgende Leistungen sind (ergänzend zu den Nebenleistungen gemäß ÖNORM) in die Einheitspreise einkalkuliert:</p> <ul style="list-style-type: none"> - das Abtragen von Holzeinlagen (z.B. Holzstammeinlagen) bis 30 cm Umfang - das Herstellen des Grobplanums (+/-10 cm) <p>2. Ausmaß- und Abrechnungsregeln:</p>			
- Fortsetzung auf nächster Seite -			Übertrag:	

Leistungsverzeichnis

ehem. Arzthaus Hallstatt (047)

LV	01	BAUMEISTERARBEITEN		
LG	03	Roden,Baugrube,Sicherungen u.Tiefgründungen		
ULG	03.02	Aushub Baugrube (Grube)		
Nr.	Leistungsbeschreibung	Menge/ Einh.	Preis (EP)	Gesamt (GP)
	Der Aushub wird in lotrechten (vertikalen) Abschnitten ab vorhandener Geländeoberfläche (z.B. nach Abheben des Oberbodens oder nach dem Abbrechen einer gebundenen Tragschicht) bis zur Sohle des Aushubes gemessen. Arbeitsräume (Abböschungen/Böschungswinkel) werden spätestens vor Beginn der Arbeiten unter Einhaltung der Bauarbeiterschutzverordnung mit dem Auftraggeber einvernehmlich festgelegt.			
03.02.01	LB Aushub von Gruben. Im Positionsstichwort ist die Tiefe des lotrechten Ab Aushub von Gruben. Im Positionsstichwort ist die Tiefe des lotrechten Abschnittes angegeben.			
03.02.01 A	LB Aushub Grube 0-1,25m			
			Lohn	
			Sonstiges.....	
		149,32 m³	EP.....	GP
03.02.01 B	LB Aushub Grube 0-3m			
			Lohn	
			Sonstiges.....	
		74,45 m³	EP.....	GP
03.02.03	LB Aushub schuttgefüllter Räume im Altbestand. Aushub schuttgefüllter Räume im Altbestand.			
03.02.03 A	LB Aushub schuttgefüllter Räume			
		8,64 m³	EP.....	GP
03.02.17	LB Aufzählung (Az) auf Aushub von Gruben für Erschwernisse bei Leitungsquer Aufzählung (Az) auf Aushub von Gruben für Erschwernisse bei Leitungsquerungen im Grubenprofil, ohne Unterschied der Höhenlage, einschließlich Sichern und Schützen.			
03.02.17 A	LB Az Aushub Grube f.Leitungsquerung b.0,5m Bei Leitungen oder Leitungstrassen bis 0,5 m breit. Höhenlage der Leitung über Baugrubensohle: <u> 10-20 cm </u> Leistungsart: <u> Kanal, Wasser sTrom </u>			
		10 m	EP.....	GP
03.02.21	LB Feinplanum (+/- 3 cm) nach fertigem Grobplanum ohne Materialbeigabe hers Feinplanum (+/- 3 cm) nach fertigem Grobplanum ohne Materialbeigabe herstellen.			
Übertrag:				

Leistungsverzeichnis

ehem. Arzthaus Hallstatt (047)

LV	01	BAUMEISTERARBEITEN			
LG	03	Roden,Baugrube,Sicherungen u.Tiefgründungen			
ULG	03.02	Aushub Baugrube (Grube)			
Nr.		Leistungsbeschreibung	Menge/ Einh.	Preis (EP)	Gesamt (GP)
03.02.21 A	LB	Feinplanum Baugrube Von Baugrubensohlen und sonstigen Flächen.		Lohn	
				Sonstiges.....	
			200,2 m²	EP.....	GP
ULG 03.02		Aushub Baugrube (Grube)		Summe	
03.03	ULG	Aushub Fundamente			
	V	Vorbemerkung			
		1. Aushub von Fundamenten (Streifen-, Einzelfundamente und etwaige Frostschrzen): Beim Fundamentaushub (Aushub Fundament) wird der letzte Arbeitsgang unmittelbar vor einer etwaigen Sauberkeitsschicht oder vor dem Fundamentbeton (eigene Positionen) entsprechend den Bodenverhältnissen so durchgeführt, dass die geplante (geforderte) Genauigkeit der Aushubsohle erzielt wird.			
		2. Leistungsumfang/einkalkulierte Leistungen: Im Folgenden sind Fundamente im Freien beschrieben. 2.1 Folgende Leistungen sind (ergänzend zu den Nebenleistungen gemäß ÖNORM) in die Einheitspreise einkalkuliert: - das Abtragen von Holzeinlagen (z.B. Holzstammeinlagen) bis 30 cm Umfang - das Herstellen des Grobplanums (+/- 10 cm) - Schalungen bei Gründungsarbeiten, die infolge nicht plangemäßen Aushubs erforderlich sind			
		3. Ausmaß- und Abrechnungsregeln: Der Aushub wird in lotrechten (vertikalen) Abschnitten ab vorhandener Geländeoberfläche (z.B. nach Abheben des Oberbodens oder nach dem Abbrechen einer gebundenen Tragschicht) oder ab der Grubensohle bis zur Sohle des Aushubes gemessen.			
03.03.01	LB	Aushub von Streifen-, Einzelfundamenten und etwaiger Frostschrzen Aushub von Streifen-, Einzelfundamenten und etwaiger Frostschrzen (Fundament). Im Positionsstichwort ist die Tiefe des lotrechten Abschnittes angegeben.		Lohn	
				Sonstiges.....	
03.03.01 A	LB	Aushub Fundament 0-1,25m		EP.....	GP
			41,597 m³		
				Übertrag:	

Leistungsverzeichnis

ehem. Arzthaus Hallstatt (047)

LV	01	BAUMEISTERARBEITEN		
LG	03	Roden,Baugrube,Sicherungen u.Tiefgründungen		
ULG	03.03	Aushub Fundamente		
Nr.	Leistungsbeschreibung	Menge/ Einh.	Preis (EP)	Gesamt (GP)
03.03.01 B	LB Aushub Fundament 0-3m		Lohn	
			Sonstiges.....	
		12 m³	EP.....	GP
03.03.02	LB Aushub von Unterfangungen, abschnittsweise, unterhalb von bestehenden Aushub von Unterfangungen, abschnittsweise, unterhalb von bestehenden Fundamenten. Abgerechnet wird das Raummaß des neuen Unterfangungsfundamentes, gemessen ab Unterkante des bestehenden Fundamentes. Im Positionsstichwort ist die Tiefe des lotrechten Abschnittes angegeben.			
03.03.02 A	LB Aushub Unterfangungen 0-1,25m		Lohn	
			Sonstiges.....	
		81,422 m³	EP.....	GP
03.03.07	LB Aufzählung (Az) auf Aushub von Fundamenten und Unterfangungen (Fund.) fü Aufzählung (Az) auf Aushub von Fundamenten und Unterfangungen (Fund.) für Erschwernisse bei Leitungsquerungen (Leitungsquer.), ohne Unterschied der Höhenlage und der Länge, einschließlich Sichern und Schützen.			
03.03.07 A	LB Az Aushub Fund.f.Leitungsquer.b.0,5m Bei Leitungen oder Leitungstrassen bis 0,5 m breit. Höhenlage der Leitung über Baugrubensohle: <u>lt.</u> <u>Leitungsführungsplan</u> Leistungsart: <u>Zuleitung Elektro bzw. H2O</u>		Lohn	
			Sonstiges.....	
		2 Stk	EP.....	GP
03.03.07 B	LB Az Aushub Fund.f.Leitungsquer.ü.0,5-1m Bei Leitungen oder Leitungstrassen über 0,5 bis 1 m breit. Höhenlage der Leitung über Baugrubensohle: <u>lt. Bestand - siehe Leitungserhebung</u> Leistungsart: <u>Fernwärme und Fäkalkanal</u>		Lohn	
			Sonstiges.....	
		2 Stk	EP.....	GP
Übertrag:				

Leistungsverzeichnis

ehem. Arzthaus Hallstatt (047)

LV	01	BAUMEISTERARBEITEN			
LG	03	Roden,Baugrube,Sicherungen u.Tiefgründungen			
ULG	03.03	Aushub Fundamente			
Nr.		Leistungsbeschreibung	Menge/ Einh.	Preis (EP)	Gesamt (GP)
03.03.21	LB	Feinplanum (+/- 3 cm) nach fertigem Grobplanum ohne Materialbeigabe hers Feinplanum (+/- 3 cm) nach fertigem Grobplanum ohne Materialbeigabe herstellen.			
03.03.21 A	LB	Feinplanum Fundamente Bei Fundamenten.			
				Lohn	
				Sonstiges.....	
			132,691 m²	EP.....	GP
ULG 03.03		Aushub Fundamente		Summe	
03.04	ULG	Bodenaustausch			
	V	Vorbemerkung Bei Abweichungen der Lage und Dicke der ungeeigneten Bodenschichten von den Planmaßen wird das Einvernehmen mit dem Auftraggeber hergestellt und vor Leistungserbringung werden etwaige Änderungen festgelegt.			
03.04.01	LB	Bodenaustausch mit verdichtungsfähigem Material. In bereits ausgehobene Bodenaustausch mit verdichtungsfähigem Material. In bereits ausgehobene flächige Bereiche wird verdichtungsfähiges korngestuftes Material (Rund- oder Kantkörnungen) in Lagen von höchstens 50 cm Dicke eingebracht, in der Längsneigung planiert und verdichtet. Im Positionsstichwort ist der Wert der zu erreichenden Bodenpressung angegeben.			
03.04.01 X	LB	Bodenaustausch A´_150 kN/m²			
				Lohn	
				Sonstiges.....	
			4 m³	EP.....	GP
ULG 03.04		Bodenaustausch		Summe	
03.51	ULG	Einbau (flächig) von Schüttungen in Gruben			
	V	Vorbemerkung 1. Gesteinskörnungen: Einbau (flächig) von Gesteinskörnungen (z.B. natürliches, recykliertes oder industriell hergestelltes Material) als			
- Fortsetzung auf nächster Seite -					
				Übertrag:	

Leistungsverzeichnis

ehem. Arzthaus Hallstatt (047)

LV	01	BAUMEISTERARBEITEN			
LG	03	Roden,Baugrube,Sicherungen u.Tiefgründungen			
ULG	03.51	Einbau (flächig) von Schüttungen in Gruben			
Nr.		Leistungsbeschreibung	Menge/ Einh.	Preis (EP)	Gesamt (GP)
		Schüttmaterial in Gruben (z.B. unter Fundamentplatten, Unterbauplanum). Abgerechnet wird nach Planmaß. 2. Leistungsumfang/einkalkulierte Leistungen: Folgende Leistungen sind (ergänzend zu den Nebenleistungen gemäß ÖNORM) in die Einheitspreise einkalkuliert: - das Feinplanieren der Oberfläche			
03.51.01	LB	Einbau/flächig (fl.) von Gesteinskörnungen als Schüttmaterial in der off Einbau/flächig (fl.) von Gesteinskörnungen als Schüttmaterial in der offenen Baugrube, einschließlich Ausbreiten, wenn vorgeschrieben im Gefälle. Im Positionsstichwort ist die Schichtdicke angegeben.			
03.51.01 A	LB	Einbau fl.Schüttung Rundkies b.50cm Körnung 16/32 mm oder 32/63 mm (z.B. gewaschener Rundkies)			
			10,8 m³	EP.....	GP
03.51.01 B	LB	Einbau fl.Schüttung Dränmaterial b.50cm Körnung bis 32 mm (Dränmaterial).			
			17,856 m³	EP.....	GP
03.51.02	LB	Einbau/flächig (fl.), in der offenen Baugrube, einschließlich Ausbreiten Einbau/flächig (fl.), in der offenen Baugrube, einschließlich Ausbreiten, wenn vorgeschrieben im Gefälle. In Lagen einbringen und der projektgemäßen Nutzung entsprechend verdichten.			
03.51.02 A	LB	Einbau fl.Schüttung Frostschutz+verdichten Von Gesteinskörnungen als Schüttmaterial. Aus nicht korngestuftem Frostschutzmaterial, Schichtdicke bis 30 cm.			
				Lohn	
				Sonstiges.....	
			4,152 m³	EP.....	GP
03.51.02 E	Z	Einbau fl.Schüttung Glasschaumschotter + verdichten Aus Glasschaumschotter, Schichtdicke bis 50 cm.			
			58,25 m³	EP.....	GP
ULG	03.51	Einbau (flächig) von Schüttungen in Gruben		Summe	

Leistungsverzeichnis

ehem. Arzthaus Hallstatt (047)

LV	01	BAUMEISTERARBEITEN		
LG	03	Roden,Baugrube,Sicherungen u.Tiefgründungen		
ULG	03.61	Hinterfüllen von Gruben		
Nr.	Leistungsbeschreibung	Menge/ Einh.	Preis (EP)	Gesamt (GP)
03.61	ULG Hinterfüllen von Gruben			
	V Vorbemerkung			
	1. Hinterfüllen (seitliches Einschütten von Bauwerken): Hinterfüllungen erfolgen mit vorhandenem, zwischengelagertem (Massenausgleich) oder mit angeliefertem Aushubmaterial. Hinterfüllungen mit Gesteinskörnungen oder Grädermaterial (z.B. natürliches, recykliertes oder industriell hergestelltes Material) oder selbstverdichtendes Material als Schüttmaterial erfolgen auf ausdrückliche Anordnung oder im Einvernehmen mit dem Auftraggeber.			
	2. Leistungsumfang/einkalkulierte Leistungen: Folgende Leistungen sind (ergänzend zu den Nebenleistungen gemäß ÖNORM) in die Einheitspreise einkalkuliert: - das Feinplanieren der Oberfläche der verfüllten Gruben			
	3. Ausmaß- und Abrechnungsregeln: Hinterfüllen wird im Ausmaß der Aushubkörper abgerechnet.			
03.61.01	LB Hinterfüllen von Baukörpern außerhalb von Gebäuden, einschließlich etwai			
	Hinterfüllen von Baukörpern außerhalb von Gebäuden, einschließlich etwaigem Laden und Abladen. Abgerechnet wird nach Planmaß.			
03.61.01 A	LB Hinterfüllen Grube Aushub+verdichten			
	Mit zwischengelagertem Aushubmaterial, in Lagen einbringen und der projektgemäßen Nutzung entsprechend verdichten (für nicht befestigte Flächen).			
			Lohn	
			Sonstiges.....	
		15,714 m³	EP.....	GP
ULG 03.61	Hinterfüllen von Gruben		Summe	
03.91	ULG Transportieren,Verwerten,Deponieren von Aushubmaterial			
03.91.05	LB Geladenes Aushubmaterial (Grube) transportieren, verwerten oder deponier			
	Geladenes Aushubmaterial (Grube) transportieren, verwerten oder deponieren (Transp./Verw./Dep.), nach Wahl des Auftragnehmers.			
03.91.05 A	LB Transp./Verw./Dep.Aushub Grube rein			
	Für reines Aushubmaterial, das gemäß Deponieverordnung die Anforderungen der Bodenaushubdeponien einhält. Bodenaushub auf Bodenaushubdeponie (SNR 31411-29 bis 32)			
			Lohn	
			Sonstiges.....	
		269,745 m³	EP.....	GP
				Übertrag:

Leistungsverzeichnis

ehem. Arzthaus Hallstatt (047)

LV	01	BAUMEISTERARBEITEN		
LG	03	Roden,Baugrube,Sicherungen u.Tiefgründungen		
ULG	03.91	Transportieren,Verwerten,Deponieren von Aushubmaterial		
Nr.		Leistungsbeschreibung	Menge/ Einh.	Preis (EP) Gesamt (GP)
03.91.06	LB	Geladenes Aushubmaterial (Grube) transportieren, verwerten oder deponier Geladenes Aushubmaterial (Grube) transportieren, verwerten oder deponieren (Transp./Verw./Dep.), nach Wahl des Auftragnehmers.		
03.91.06 A	LB	Transp./Verw./Dep.Aushub Grube (nicht deponierbar) Für nicht gefährliches verunreinigtes Aushubmaterial, das gemäß Deponieverordnung keine Deponieklasse einhält. Schlüsselnummer (SNR) gemäß Gutachten: <u> k. A. </u>		
			30 m³	EP..... GP
03.91.11	LB	Geladener, auf der Baustelle gewonnenen und überschüssigen Oberboden. Geladener, auf der Baustelle gewonnenen und überschüssigen Oberboden.		
03.91.11 C	LB	Transportieren u.Verwerten Oberboden Transportieren und verwerten.		
				Lohn
				Sonstiges.....
			6 m³	EP..... GP
ULG 03.91		Transportieren,Verwerten,Deponieren von Aushubmaterial		Summe
LG 03		Roden,Baugrube,Sicherungen u.Tiefgründungen		Summe
04 LG	Gerüste			
	V	Vorbemerkung Soweit in Vorbemerkungen oder Positionstexten nicht anders angegeben, gelten für alle Leistungen dieser Gruppe folgende Regelungen: 1. Herstellen (Leistungsumfang): Die Leistung (Herstellen) umfasst das Aufbauen eines gebrauchsfähigen Zustandes einschließlich Antransportieren, Aufstellen und Montieren sowie das Abbauen, Demontieren und Abtransportieren. Die Teilleistung des Aufbaus eines gebrauchsfertigen Zustandes wird mit 70 Prozent, die Teilleistung des Abbaus mit 30 Prozent der Gesamtleistung bewertet. 2. Auf- und Abbauen (Herstellen): Das Herstellen umfasst auch das Schließen der Verankerungsstellen gemäß ÖNORM (wenn der Auftraggeber den Verbleib der Verankerungsstellen nicht ausdrücklich anordnet).		
- Fortsetzung auf nächster Seite -				Übertrag:

Leistungsverzeichnis

ehem. Arzthaus Hallstatt (047)

LV	01	BAUMEISTERARBEITEN		
LG	04	Gerüste		
Nr.	Leistungsbeschreibung	Menge/ Einh.	Preis (EP)	Gesamt (GP)
	<p>3. Leistungsumfang/einkalkulierte Leistungen:</p> <p>3.1 Aufstellflächen, Zugänge, Lagerung: Etwaige Kosten für die vereinbarte Benutzung von Teilen des öffentlichen Gutes sind für die angegebene Dauer in die <u>Einheitspreise einkalkuliert</u>.</p> <p>3.2 Folgende Leistungen sind (ergänzend zu den Nebenleistungen gemäß ÖNORM) in die <u>Einheitspreise einkalkuliert</u>:</p> <ul style="list-style-type: none">- das Beistellen statischer Nachweise (z.B. Typenstatik) und Typenbezeichnungen für die verwendeten Gerüste- die Überprüfung des Gerüsts nach Fertigstellung- Brust-, Fuß- und Mittelwehren an der Außenseite des Gerüsts- alle seitlichen und dachseitigen Sicherungen (Wehren) bei Giebelwänden- wiederkehrende Prüfungen und Instandhaltungskosten bei einer Gebrauchsüberlassung <p>4. Gebrauchsüberlassung: Die Gebrauchsüberlassung (Gebrauchsüberl.) wird für jene Tage vergütet, die zwischen dem Tag der positiven Aufstellüberprüfung des Gerüsts nach Fertigstellung und dem ersten Tag des Abbaus liegen, unabhängig ob das Gerüst für die eigene Leistung (dem eigenen Bedarf) oder dem Gebrauch Dritter (anderer Auftragnehmer des Auftraggebers) hergestellt ist. Das Ende der Gebrauchsüberlassung wird vom jeweiligen Vertragspartner eine Woche vorher angekündigt. Erfolgt der Abbau später als dies unter Einhaltung der Verständigungsfrist festgelegt wurde, gilt der festgelegte Tag. Die Gebrauchsüberlassung wird in Verrechnungseinheiten, ermittelt aus dem Ausmaß mal der Anzahl der Wochen, abgerechnet. Wochen sind teilbar wobei 1 Kalendertag gleich 1/7 Woche ist.</p>			
04.18 ULG System-Gerüste				
V	<p>Vorbemerkung</p> <p>1. System-Gerüste: Im Folgenden werden Fassadengerüste (stehende Arbeitsgerüste) aus vorgefertigten Bauteilen, nach Wahl des Auftragnehmers, gemäß ÖNORM als System-Gerüste (System-G.) in Standardausführung bezeichnet.</p> <p>2. Einfach gegliederte Fassaden: System-Gerüste in Standardausführung werden für nicht oder einfach gegliederte Fassaden ausgeführt. Unter einfach gegliederten Fassaden werden solche verstanden, deren Gliederungselemente bis 25 cm, bezogen auf die Fassadenfläche, vor- oder zurückspringen (z.B. Kordon- oder Fenstergesimse).</p> <p>3. Leistungsumfang/einkalkulierte Leistungen:</p> <p>3.1 Folgende Leistungen sind (ergänzend zu den Nebenleistungen gemäß ÖNORM) in die Einheitspreise</p>			
		- Fortsetzung auf nächster Seite -		Übertrag:

Leistungsverzeichnis

ehem. Arzthaus Hallstatt (047)

LV	01	BAUMEISTERARBEITEN		
LG	04	Gerüste		
ULG	04.18	System-Gerüste		
Nr.	Leistungsbeschreibung	Menge/ Einh.	Preis (EP)	Gesamt (GP)
	<p>einkalkuliert:</p> <ul style="list-style-type: none"> - Leiteraufstiege in der Arbeitsgerüstebene - die An- und Abfahrt bei einem vom Auftraggeber angeordneten Teilauf- oder Teilabbau über 400 m² Gerüstfläche - die An- und Abfahrt beim Umsetzen von Gerüsten <p>4. Umsetzen: Ein etwaiges Umsetzen von Gerüsten im Ganzen oder in Teilen, das heißt das Abbauen an einem Ort der Baustelle und das Aufbauen an einem anderen Ort der Baustelle (darunter ist kein Teilauf- und Teilabbau zu verstehen) wird mit den Positionen System-Gerüst (Addition der Abrechnungseinheiten) verrechnet.</p> <p>5. Ausmaß und Abrechnungsregeln: System-Gerüste bei Giebelwänden (z.B. mit Dachvorsprüngen oder auskragenden Hauptgesimsen) werden mit dem Flächenmaß, ermittelt durch das größte umschriebene Rechteck (Aufstandsfläche (m) x Höhe (m) des obersten Punktes der Giebelwand) abgerechnet.</p>			
04.18.01	LB	System-Gerüst (System-G.) als Arbeitsgerüst in Standardausführung bis 20		
		System-Gerüst (System-G.) als Arbeitsgerüst in Standardausführung bis 20 m Höhe.		
04.18.01 A	LB	System-G.		
			Lohn	
			Sonstiges.....	
		520 m²	EP.....	GP
04.18.01 B	LB	System-G.Gebrauchsüberl.		
		Gebrauchsüberlassung.		
			Lohn	
			Sonstiges.....	
		12 578 VE	EP.....	GP
04.18.03	LB	System-Gerüst (System-G.) als Arbeitsgerüst in Standardausführung bis 20		
		System-Gerüst (System-G.) als Arbeitsgerüst in Standardausführung bis 20 m Höhe mit Konsolen bis 35 cm breit, einschließlich Entfernen derselben im Zuge des Abbaus des Gerüstes, bei Bedarf wöchentlich.		
04.18.03 A	LB	System-G.m.Konsolen b.35cm		
		142,7 m²	EP.....	GP
Übertrag:				

Leistungsverzeichnis

ehem. Arzthaus Hallstatt (047)

LV	01	BAUMEISTERARBEITEN			
LG	04	Gerüste			
ULG	04.18	System-Gerüste			
Nr.		Leistungsbeschreibung	Menge/ Einh.	Preis (EP)	Gesamt (GP)
04.18.03 B	LB	System-G.m.Konsolen b.35cm Gebrauchsüberl. Gebrauchsüberlassung.	856,2 VE	EP.....	GP
04.18.05	LB	System-Gerüst (System-G.) als Systemleer-Gerüst: System-Gerüst (System-G.) als Systemleer-Gerüst: Tragkonstruktion für ein Dachfanggerüst (Leergerüst nicht als Arbeitsgerüst verwendbar, ohne Wehren) mit bis zu zwei Arbeitslagen im Bereich der Traufe, nach Wahl des Auftragnehmers. Aufzählungspositionen von System-Gerüsten als Arbeitsgerüst gelten ebenso für ein System-Gerüst als Leergerüst.			
04.18.05 A	LB	System-G.als Systemleer-Gerüst f.Dachfanggerüst Höhe in Bezug zur Traufe: <u>_rundumlaufend Traufe und Ortgang_</u>		Lohn	
				Sonstiges.....	
			105,6 m²	EP.....	GP
04.18.05 B	LB	System-G.als Systemleer-Gerüst f.Dachfangger Gebrauchsüberl. Gebrauchsüberlassung.		Lohn	
				Sonstiges.....	
			704,4 VE	EP.....	GP
04.18.05 C	Z	Dachfangnetz traufenseitig		Lohn	
				Sonstiges.....	
			52,9 m	EP.....	GP
04.18.05 F	Z	Dachfanggerüst ortgangseitig Abrechnung nach Ifm Gerüstung inkl. erforderlicher Wehren nach gesetzlicher Vorschrift.		Lohn	
				Sonstiges.....	
			38,6 m	EP.....	GP
					Übertrag:

Leistungsverzeichnis

ehem. Arzthaus Hallstatt (047)

LV	01	BAUMEISTERARBEITEN			
LG	04	Gerüste			
ULG	04.18	System-Gerüste			
Nr.		Leistungsbeschreibung	Menge/ Einh.	Preis (EP)	Gesamt (GP)
04.18.11	LB	Aufzählung (Az) auf System-Gerüst (System-G.) in Standardausführung, ohn Aufzählung (Az) auf System-Gerüst (System-G.) in Standardausführung, ohne Unterschied der Lastklasse. Die Gebrauchsüberlassung gilt mit jener des System-Gerüsts abgegolten.			
04.18.11 A	LB	Az System-G.f.Eckausbildungen Für Eckausbildungen bei Außenecken von Gebäuden. Abgerechnet wird die Gerüsthöhe.		Lohn	
				Sonstiges.....	
			48 m	EP.....	GP
04.18.31	LB	Schutzbekleidung (z.B. Netz/Vorhang, Plane) für System-Gerüst (System-G. Schutzbekleidung (z.B. Netz/Vorhang, Plane) für System-Gerüst (System-G.) in Standardausführung, einschließlich windsicherer Verhängung am Gerüst und windsicherem Verschluss der Stöße zwischen den Bahnen, geeignet für Windgeschwindigkeiten bis 60 km/h.			
04.18.31 A	LB	Schutznetz System-G. Als Schutznetz oder Schutzvorhang.			
			476 m²	EP.....	GP
04.18.31 B	LB	Schutznetz System-G.Gebrauchsüberl. Gebrauchsüberlassung.			
			5 712 VE	EP.....	GP
04.18.31 C	LB	Schutzplane System-G. Als Schutzplane aus armiertem Kunststoff.			
			476 m²	EP.....	GP
04.18.31 D	LB	Schutzplane System-G.Gebrauchsüberl. Gebrauchsüberlassung.			
			2 856 VE	EP.....	GP
Übertrag:					

Leistungsverzeichnis

ehem. Arzthaus Hallstatt (047)

LV	01	BAUMEISTERARBEITEN			
LG	04	Gerüste			
ULG	04.18	System-Gerüste			
Nr.		Leistungsbeschreibung	Menge/ Einh.	Preis (EP)	Gesamt (GP)
04.18.35	Z	Aufzählung Gerüst für das mehrmalige Auf-/Abbauen Aufzählung auf das Gerüst (egal welche Gerüstausführung) für das mehrmalige Ab-/Aufbauen während der Bauphase darin enthalten auch das Auf-/Abbauen etwaiger Konsolgerüste, Schutzbekleidungen, Dachfangerüste, etc. abgerechnet als PA			
04.18.35 A	Z	Gerüstab-/Aufbau		Lohn	
				Sonstiges.....	
			3 PA	EP.....	GP
ULG 04.18		System-Gerüste		Summe	
LG 04		Gerüste		Summe	
06 LG		Aufschließung, Infrastruktur			
	V	Vorbemerkung Soweit in Vorbemerkungen oder Positionstexten nicht anders angegeben, gelten für alle Leistungen dieser Gruppe folgende Regelungen: 1. Bodenklassen, Neigung: Die Leistungen sind für die Bodenklassen 3 bis 5 und ohne Unterschied der Geländeneigung bis 20 Prozent beschrieben. Angaben über die Neigung erfolgen im Verhältnis der Höhe zur projizierten Länge im Grundriss. Vertragsbasis sind die durch den Auftraggeber beigestellten Unterlagen (z.B. Aufschlüsse, Bohrprofile oder Bodengutachten, beschriebene Baugrundsichten (Bodenverhältnisse) und die im Plan festgehaltenen Geländeformen). Die Dokumentation wird gemäß ÖNORM durchgeführt. 2. Verwerten oder Deponieren: Baurestmassen werden grundsätzlich verwertet. Wenn dies aus wirtschaftlichen oder technischen Gründen nicht möglich ist, werden Baurestmassen ordnungsgemäß deponiert. 2.1 Unzulässige Belastungen durch Manipulationen im Baubetrieb: Der Baubetrieb ist derart gestaltet, dass die Schadstoffgesamtgehalte und Eluate des Aushub- und Abbruchmaterials nicht unzulässiger Weise nachteilig verändert werden. Der Auftragnehmer trägt Sorge, dass das Aushubmaterial durch den Baubetrieb mit nicht mehr als insgesamt 5 Prozent des Volumens mineralischer Baurestmassen verunreinigt wird. Allfällige Kosten aus derartigen Veränderungen (z. B.			
				Übertrag:	

Leistungsverzeichnis

ehem. Arzthaus Hallstatt (047)

LV	01	BAUMEISTERARBEITEN		
LG	06	Aufschließung, Infrastruktur		
Nr.	Leistungsbeschreibung	Menge/ Einh.	Preis (EP)	Gesamt (GP)
	<p>Altlastenbeiträge nach dem Altlastensanierungsgesetz) übernimmt der Auftragnehmer.</p> <p>2.2 Nachweise: Eine Bestätigung, dass der Auftragnehmer (AN) die Baurestmassen an berechnigte Abfallsammler übergeben hat, wird dem Auftraggeber (AG) nach Aufforderung übergeben.</p> <p>2.3 Trennung: Die Trennung von Aushubmaterial und Baurestmassen erfolgt gemäß Recycling-Baustoffverordnung.</p> <p>2.4 Eigentumsübergang: Das Aushubmaterial geht mit dem ersten Laden in das Eigentum des Auftragnehmers über, sofern eine Wiederverwendung durch den AG nicht Vertragsbestandteil ist und unbeschadet einer Vergütung für den Transport, das Verwerten, Deponieren oder Entsorgen.</p> <p>3. Zwischenlagern: Unter Zwischenlagern ist das Lagern innerhalb des Baustellenbereiches zu verstehen. Es enthält somit auch den Transport zum Zwischenlager und das sachgemäße Lagern. Zwischenlager sind vorzuhalten und vor der Übernahme zu räumen. Der Platz für die Zwischenlagerung wird, wenn nicht bereits in der Ausschreibung bestimmt, im Einvernehmen mit dem Auftraggeber festgelegt.</p> <p>4. Transport: Das Transportieren erfolgt unter Berücksichtigung von etwaigen erforderlichen Genehmigungen und Vorschriften.</p> <p>5. Leistungsumfang/einkalkulierte Leistungen: Folgende Leistungen sind (ergänzend zu den Nebenleistungen gemäß ÖNORM) in die Einheitspreise einkalkuliert: - das Laden des Aushub- oder Abbruchmaterials - ein etwaiges Zwischenlagern - behördliche Vorschriften betreffend Schallschutz, Staubschutz (werden vom Auftragnehmer vor der Angebotslegung erkundet) - die Wiederinstandsetzung der vom Auftraggeber für die Zwischenlagerung von Abbruch- oder Aushubmaterial beigestellten Flächen nach Beendigung der Bauarbeiten - sämtliche Gebühren und Abgaben (z. B. Altlastenbeitrag) - Organisation (Förderart und Förderweg) - das Trennen und Ausscheiden von Massen, die nicht, beschränkt, oder zur weiteren Verwertung verwendbar sind</p> <p>6. Ausmaß- und Abrechnungsregeln: Preise gelten ohne Unterschied der Art der Ausführung (z.B. händisch oder maschinell).</p> <p>6.1 Tiefenstufen:</p>			
			Übertrag:

Leistungsverzeichnis

ehem. Arzthaus Hallstatt (047)

LV	01	BAUMEISTERARBEITEN			
LG	06	Aufschließung, Infrastruktur			
ULG	06.01	Gräben für Leitungen und Schächte			
Nr.	Leistungsbeschreibung		Menge/ Einh.	Preis (EP)	Gesamt (GP)
06.01 ULG Gräben für Leitungen und Schächte					
V Vorbemerkung					
1. Begriffe:					
In dieser Unterleistungsgruppe sind folgende Gräben und Schächte beschrieben:					
- für Abwasseranlagen					
- für Drainageleitungen					
- für Wasserversorgungsanlagen					
- für Gasversorgungsanlagen					
- für Fernwärmeversorgungsanlagen					
- für Stromversorgungsanlagen					
- für Telekommunikationsversorgungsanlagen					
2. Leistungsumfang/einkalkulierte Leistungen:					
Im Folgenden sind Gräben und Schächte im Freien beschrieben.					
2.1 Folgende Leistungen sind (ergänzend zu den Nebenleistungen gemäß ÖNORM) in die Einheitspreise einkalkuliert:					
- das Ausbilden eines etwaigen Graben- oder Schachtgefälles					
- das Herstellen des Grobplanums (+/-10 cm)					
- das Abtragen von Holzeinlagen (z.B. Holzstammeinlagen) bis 30 cm Umfang					
3. Breiten von Gräben:					
Arbeitsräume (Böschungswinkel) und Grabenbreiten werden spätestens vor Beginn der Arbeiten, unter Einhaltung der Bauarbeiterschutzverordnung, mit dem Auftraggeber einvernehmlich festgelegt.					
Gültig sind die in der Bauarbeiterschutzverordnung angeführten Mindestbreiten der Arbeitsräume. Ein etwaiger zusätzlicher Raumbedarf für Sicherungen wird vom Auftragnehmer hinzugegeben.					
4. Ausmaß- und Abrechnungsregeln:					
Ausschreibung und Abrechnung für den Aushub, Sicherungen und Gründungen erfolgen nach lotrechten (vertikalen) Abschnitten und nicht nach einzelnen Schichten.					
Leistungen sind von Null bis zur angegebenen Tiefe (Gesamttiefe) beschrieben.					
06.01.01	LB	Aushub von Gräben für Leitungen und Schächte. Im Positionsstichwort ist Aushub von Gräben für Leitungen und Schächte. Im Positionsstichwort ist die Tiefe des lotrechten Abschnittes angegeben.			
06.01.01 A	LB	Aushub Graben 0-1,25m			
		Lohn			
		Sonstiges.....			
		121,878 m³	EP.....	GP	
Übertrag:					

Leistungsverzeichnis

ehem. Arzthaus Hallstatt (047)

LV	01	BAUMEISTERARBEITEN			
LG	06	Aufschließung, Infrastruktur			
ULG	06.01	Gräben für Leitungen und Schächte			
Nr.		Leistungsbeschreibung	Menge/ Einh.	Preis (EP)	Gesamt (GP)
06.01.01 B	LB	Aushub Graben 0-3m		Lohn	
				Sonstiges.....	
			37,31 m³	EP.....	GP
06.01.01 Y	Z	Az. händisch freilegen der Leitungen RHV			
		händisch nachgraben bei sämtlichen Leitungen des RHV zum Pumpwerk.			
			3,36 m³	EP.....	GP
06.01.04	LB	Aufzählung (Az) auf Aushub Graben für Leitungen und Schächte für Erschwe			
		Aufzählung (Az) auf Aushub Graben für Leitungen und Schächte für Erschwernisse bei Leitungen (Leitung) im Grabenprofil, ohne Unterschied der Höhenlage und der Grabenbreite, einschließlich Sichern und Schützen.			
06.01.04 A	LB	Az Aushub Graben f.Leitung/quer b.0,5m			
		Leitungen oder Leitungstrassen quer zum Grabenprofil bis 0,5 m breit.			
		Höhenlage der Leitung über Grabensohle: <u>_siehe Aushubposition_</u>			
		Leitungsart: <u>_Regenwasserkanal - Leerrohre_</u>			
				Lohn	
				Sonstiges.....	
			5 Stk	EP.....	GP
06.01.04 B	LB	Az Aushub Graben f.Leitung/quer ü.0,5-1m			
		Leitungen oder Leitungstrassen quer zum Grabenprofil liegend über 0,5 bis 1 m breit.			
		Höhenlage der Leitung über Grabensohle: <u>_lt. Leitungserhebung_</u>			
		Leitungsart: <u>_Fernwärme - Wasser - Kanal_</u>			
				Lohn	
				Sonstiges.....	
			5 Stk	EP.....	GP
06.01.21	LB	Feinplanum (+/- 3 cm) nach fertigem Grobplanum ohne Materialbeigabe hers			
		Feinplanum (+/- 3 cm) nach fertigem Grobplanum ohne Materialbeigabe herstellen.			
06.01.21 A	LB	Feinplanum Gräben			
		In Gräben.			
					Übertrag:

Leistungsverzeichnis

ehem. Arzthaus Hallstatt (047)

LV	01	BAUMEISTERARBEITEN		
LG	06	Aufschließung, Infrastruktur		
ULG	06.01	Gräben für Leitungen und Schächte		
Nr.	Leistungsbeschreibung	Menge/ Einh.	Preis (EP)	Gesamt (GP)
			Lohn	
			Sonstiges.....	
		72,3 m²	EP.....	GP
ULG 06.01	Gräben für Leitungen und Schächte		Summe	
06.14	ULG Kunststoffrohre			
	V Vorbemerkung			
	1. Leistungsumfang/einkalkulierte Leistungen:			
	Folgende Leistungen sind (ergänzend zu den Nebenleistungen gemäß ÖNORM) in die Einheitspreise einkalkuliert:			
	- das Verlegen, ohne Unterschied der Verlegungsart oder Grabentiefe			
	- Rohringdichtungen			
	- Zuschnitte			
	2. Druckproben:			
	Falls eine Prüfung der Betriebsdichtheit von neu errichteten Leitungen verlangt wird, wird diese gesondert verrechnet, wenn die Dichtheit nachgewiesen wird.			
	3. Befund:			
	Änderungen gegenüber der Planung trägt der Auftragnehmer in die vorhandenen Projektpläne ein und legt, wenn behördlich vorgeschrieben, einen amtlichen Befund über die ordnungsgemäße Beschaffenheit der Anlage vor.			
	4. Abkürzungen:			
	Anstelle der Abkürzung NW (Nennweite) wird gemäß ÖNORM die Abkürzung DN (Nenndurchmesser innen) verwendet. Die Abkürzung D (Durchmesser) steht allgemein für lichte Weite.			
06.14.01	LB Gerade Kanalrohre aus Kunststoff mit Steckkupplung und Dichtring. Im			
	Gerade Kanalrohre aus Kunststoff mit Steckkupplung und Dichtring. Im Positionsstichwort ist der Nenndurchmesser (DN) angegeben.			
06.14.01 A	LB Kunststoffkanalrohr DN100mm			
			Lohn	
			Sonstiges.....	
		153,2 m	EP.....	GP
06.14.01 C	LB Kunststoffkanalrohr DN150mm			
			Lohn	
			Sonstiges.....	
		66,48 m	EP.....	GP
				Übertrag:

Leistungsverzeichnis

ehem. Arzthaus Hallstatt (047)

LV	01	BAUMEISTERARBEITEN			
LG	06	Aufschließung, Infrastruktur			
ULG	06.14	Kunststoffrohre			
Nr.	Leistungsbeschreibung		Menge/ Einh.	Preis (EP)	Gesamt (GP)
*** Eventualpos.					
06.14.01 D	LB	Kunststoffkanalrohr DN200mm		Lohn	
				Sonstiges.....	
			29,53 m	EP.....	- Nur EP -
06.14.02	LB	Aufzählung (Az) auf gerade Kanalrohre aus Kunststoff (Kunstst.R.) für Pu			
		Aufzählung (Az) auf gerade Kanalrohre aus Kunststoff			
		(Kunstst.R.) für Putzstücke mit Kunststoffdeckel einschließlich			
		Dichtung. Im Positionsstichwort ist der Nenndurchmesser (DN)			
		angegeben.			
*** Eventualpos.					
06.14.02 A	LB	Az Kunstst.R.f.Putzstück DN100mm		Lohn	
				Sonstiges.....	
			2 Stk	EP.....	- Nur EP -
06.14.02 C	LB	Az Kunstst.R.f.Putzstück DN150mm		Lohn	
				Sonstiges.....	
			4 Stk	EP.....	GP
*** Eventualpos.					
06.14.02 D	LB	Az Kunstst.R.f.Putzstück DN200mm		Lohn	
				Sonstiges.....	
			1 Stk	EP.....	- Nur EP -
06.14.03	LB	Aufzählung (Az) auf gerade Kanalrohre aus Kunststoff (Kunstst.R.) für Bö			
		Aufzählung (Az) auf gerade Kanalrohre aus Kunststoff			
		(Kunstst.R.) für Bögen bis 45 Grad einschließlich Dichtung. Im			
		Positionsstichwort ist der Nenndurchmesser (DN) angegeben.			
06.14.03 A	LB	Az Kunstst.R.f.Bogen b.45Grad DN100mm		Lohn	
				Sonstiges.....	
			41 Stk	EP.....	GP
06.14.03 C	LB	Az Kunstst.R.f.Bogen b.45Grad DN150mm		Lohn	
				Sonstiges.....	
			24 Stk	EP.....	GP
Übertrag:					

Leistungsverzeichnis

ehem. Arzthaus Hallstatt (047)

LV	01	BAUMEISTERARBEITEN			
LG	06	Aufschließung, Infrastruktur			
ULG	06.14	Kunststoffrohre			
Nr.	Leistungsbeschreibung		Menge/ Einh.	Preis (EP)	Gesamt (GP)
*** Eventualpos.					
06.14.03 D	LB	Az Kunstst.R.f.Bogen b.45Grad DN200mm		Lohn	
				Sonstiges.....	
			1 Stk	EP.....	- Nur EP -
*** Eventualpos.					
06.14.03 X	LB	Az Kunstst.R.f.Bogen b.45Grad A´_DN 200_´		Lohn	
			1 Stk	EP.....	- Nur EP -
06.14.03 Y	Z	Az Kunstst.R.f.Bogen b.15Grad DN100mm		Lohn	
				Sonstiges.....	
			78 Stk	EP.....	GP
06.14.03 Z	Z	Az Kunstst.R.f.Bogen b.15 Grad DN150mm		Lohn	
				Sonstiges.....	
			1 Stk	EP.....	GP
06.14.05	LB	Aufzählung (Az) auf gerade Kanalrohre aus Kunststoff (Kunstst.R.) für Aufzählung (Az) auf gerade Kanalrohre aus Kunststoff (Kunstst.R.) für Einfachabzweiger (Abzweiger) mit 45 Grad einschließlich Dichtring. Im Positionsstichwort sind der Nenn Durchmesser (DN) des geraden Kanalrohres und der Nenn Durchmesser (DN) des Abzweigers angegeben.		Lohn	
				Sonstiges.....	
06.14.05 A	LB	Az Kunstst.R.f.Abzweiger DN100/b.100mm		Lohn	
				Sonstiges.....	
			12 Stk	EP.....	GP
06.14.05 C	LB	Az Kunstst.R.f.Abzweiger DN150/b.150mm		Lohn	
				Sonstiges.....	
			7 Stk	EP.....	GP
*** Eventualpos.					
06.14.05 D	LB	Az Kunstst.R.f.Abzweiger DN200/b.200mm		Lohn	
				Sonstiges.....	
			7 Stk	EP.....	- Nur EP -
Übertrag:				

Leistungsverzeichnis

ehem. Arzthaus Hallstatt (047)

LV	01	BAUMEISTERARBEITEN			
LG	06	Aufschließung, Infrastruktur			
ULG	06.14	Kunststoffrohre			
Nr.		Leistungsbeschreibung	Menge/ Einh.	Preis (EP)	Gesamt (GP)
06.14.05 M	Z	Az Kunstst.R.f.Abzweiger DN150/100mm	5 Stk	EP.....	GP
*** Eventualpos.					
06.14.05 N	Z	Az Kunstst.R.f.Abzweiger DN200/100mm	5 Stk	EP.....	- Nur EP -
06.14.06	LB	Aufzahlung (Az) auf gerade Kanalrohre aus Kunststoff (Kunstst.R.) für Aufzahlung (Az) auf gerade Kanalrohre aus Kunststoff (Kunstst.R.) für Übergangsrohre (Reduktion) einschließlich Dichtung. Im Positionsstichwort sind die Nenndurchmesser (DN) angegeben.			
06.14.06 B	LB	Az Kunstst.R.f.Übergang DN150/b.100mm		Lohn	
				Sonstiges.....	
			7 Stk	EP.....	GP
06.14.07	LB	Aufzahlung (Az) auf gerade Kanalrohre aus Kunststoff (Kunstst.R.) für Aufzahlung (Az) auf gerade Kanalrohre aus Kunststoff (Kunstst.R.) für Schachtfutter (Schachtkupplungen) mit Rundschnurring. Im Positionsstichwort ist der Nenndurchmesser (DN) angegeben.			
06.14.07 A	LB	Az Kunstst.R.f.Schachtfutter DN100mm		Lohn	
				Sonstiges.....	
			15 Stk	EP.....	GP
06.14.07 C	LB	Az Kunstst.R.f.Schachtfutter DN150mm		Lohn	
				Sonstiges.....	
			5 Stk	EP.....	GP
*** Eventualpos.					
06.14.07 D	LB	Az Kunstst.R.f.Schachtfutter DN200mm		Lohn	
				Sonstiges.....	
			2 Stk	EP.....	- Nur EP -
06.14.09	LB	Aufzahlung (Az) auf gerade Kanalrohre aus Kunststoff (Kunstst.R.) für Aufzahlung (Az) auf gerade Kanalrohre aus Kunststoff (Kunstst.R.) für Muffenendverschlüsse (Muffenstopfen). Im Positionsstichwort ist der Nenndurchmesser (DN) angegeben.			
Übertrag:					

Leistungsverzeichnis

ehem. Arzthaus Hallstatt (047)

LV	01	BAUMEISTERARBEITEN			
LG	06	Aufschließung, Infrastruktur			
ULG	06.14	Kunststoffrohre			
Nr.		Leistungsbeschreibung	Menge/ Einh.	Preis (EP)	Gesamt (GP)
06.14.09 A	LB	Az Kunstst.R.f.Muffenstopfen DN100mm			
				Lohn	
				Sonstiges.....	
			6 Stk	EP.....	GP
*** Eventualpos.					
06.14.09 C	LB	Az Kunstst.R.f.Muffenstopfen DN150mm			
				Lohn	
				Sonstiges.....	
			2 Stk	EP.....	- Nur EP -
*** Eventualpos.					
06.14.09 D	LB	Az Kunstst.R.f.Muffenstopfen DN200mm			
				Lohn	
				Sonstiges.....	
			2 Stk	EP.....	- Nur EP -
ULG 06.14		Kunststoffrohre		Summe	
06.16	ULG	Abläufe und Abscheider			
	V	Vorbemerkung			
		Im Folgenden ist unter NIRO nicht rostender Stahl (z.B. nicht rostender Stahl mit der Werkstoffnummer 1.4301 (V2A) oder 1.4571 (V4A)), der für den beschriebenen Anwendungsfall geeignet ist, zu verstehen.			
06.16.01	LB	Regensinkkasten aus Kunststoffteilen, ohne Geruchsverschluss, mit Eimer			
		Regensinkkasten aus Kunststoffteilen, ohne Geruchsverschluss, mit Eimer aus Kunststoff und Deckel aus Gusseisen, mit senkrechtem Abgang, einschließlich des erforderlichen Fundamentes (Betonbettung). Im Positionsstichwort ist der Nenndurchmesser (DN) des Ein- und Ablaufs angegeben.			
06.16.01 B	LB	Regensinkkasten Kunststoff DN125mm			
				Lohn	
				Sonstiges.....	
			6 Stk	EP.....	GP
06.16.02	LB	Aufzahlung (Az) auf Regensinkkasten aus Kunststoffteilen.			
		Aufzahlung (Az) auf Regensinkkasten aus Kunststoffteilen.			
					Übertrag:

Leistungsverzeichnis

ehem. Arzthaus Hallstatt (047)

LV	01	BAUMEISTERARBEITEN			
LG	06	Aufschließung, Infrastruktur			
ULG	06.16	Abläufe und Abscheider			
Nr.		Leistungsbeschreibung	Menge/ Einh.	Preis (EP)	Gesamt (GP)
06.16.02 A	LB	Az Regensinkkasten Kunststoff+GV Für eine Ausführung mit Geruchsverschluss (GV).			
				Lohn	
				Sonstiges.....	
			6 Stk	EP.....	GP
06.16.05	LB	Hofablauf mit Aufsatzrahmen und Einlaufgitter aus Guss, ohne Geruchsvers Hofablauf mit Aufsatzrahmen und Einlaufgitter aus Guss, ohne Geruchsverschluss, Belastungsklasse A. Im Positionsstichwort ist die lichte Weite und der Nenndurchmesser (DN) angegeben.			
06.16.05 A	LB	Hofablauf 400/400mm Guss DN100 Klasse A			
				Lohn	
				Sonstiges.....	
			2 Stk	EP.....	GP
06.16.07	LB	Aufzahlung (Az) auf Hofablauf aus Guss, Belastungsklasse A Aufzahlung (Az) auf Hofablauf aus Guss, Belastungsklasse A			
*** Eventualpos.					
06.16.07 A	LB	Az Hofablauf 400/400mm Guss Klasse B Für Belastungsklasse B.			
				Lohn	
				Sonstiges.....	
			2 Stk	EP.....	- Nur EP -
06.16.07 B	LB	Az Hofablauf 400/400mm Guss Klasse C Für Belastungsklasse C.			
				Lohn	
				Sonstiges.....	
			2 Stk	EP.....	GP
06.16.29	LB	Entwässerungsrinnen aus Polymerbeton einschließlich Roste mit schraublos Entwässerungsrinnen aus Polymerbeton einschließlich Roste mit schraubloser Arretierung und Zargen, mit oder ohne Eigengefälle nach Wahl des Auftraggebers. Einschließlich Stirnwände mit oder ohne Rohranschluss, Fertigteile mit Ablauf und Anschluss für vorhandene Abwassersysteme.			
06.16.29 A	LB	Polymerbeton-Rinne+Rost/Zarge Klasse C Hydraulische Bemessung: <u> durch AN </u>			
				Lohn	
				Sonstiges.....	
			8,5 m	EP.....	GP
					Übertrag:

Leistungsverzeichnis

ehem. Arzthaus Hallstatt (047)

LV	01	BAUMEISTERARBEITEN			
LG	06	Aufschließung, Infrastruktur			
ULG	06.16	Abläufe und Abscheider			
Nr.	Leistungsbeschreibung		Menge/ Einh.	Preis (EP)	Gesamt (GP)
ULG 06.16	Abläufe und Abscheider			Summe
06.17	ULG	Putz- und Sickerschächte			
	V	Vorbemerkung			
		Die Tiefe wird ab Oberkante Rohr gemessen, bei offenem Gerinne ab Oberkante Gerinnesohle bis Oberkante Schachtdeckel, sonstige Schächte ab Unterkante der aufsteigenden Wände bis Oberkante Schachtdeckel.			
06.17.01	LB	Putzschächte und Putzkammern (Putzsch.) innen (z.B. Ortbeton oder Fertig			
		Putzschächte und Putzkammern (Putzsch.) innen (z.B. Ortbeton oder Fertigteile), einschließlich Deckel zum Schacht passend (rund oder eckig), einschließlich Fundamentplatte, dichten Einmündungen und Rohrdurchführungen, Schachtsohle (Schachtunterteil), etwa erforderlichen Konusteilen und Abstiegshilfen, Hals und Auflagerahmen für Deckel der Belastungsklasse A. Im Positionsstichwort ist die größte Tiefe angegeben.			
*** Eventualpos.					
06.17.01 B	LB	Putzsch.innen+Deckel Tiefe b.80cm			
			Lohn	
			Sonstiges	
		1 Stk	EP - Nur EP -	
06.17.01 X	LB	Putzsch.innen+Deckel Tiefe ü.120cm: A´_2,00m_´			
		1 Stk	EP GP	
06.17.02	LB	Aufzählung (Az) auf Putzschächte und Putzkammern innen mit Deckel der			
		Aufzählung (Az) auf Putzschächte und Putzkammern innen mit Deckel der Belastungsklasse A.			
06.17.02 D	Z	Az Hago- Deckel BVHS 100/88 - 80/80			
		100KN für innen, Für Belag bauseits gerichtet			
		das ausgiessen des Deckels mit Estrich ist in den Einheitspreis einzukalkulieren			
			Lohn	
			Sonstiges	
		1 Stk	EP GP	
06.17.03	LB	Putzschächte und Putzkammern (Putzsch.) außen (z.B. Ortbeton oder Fertig			
		Putzschächte und Putzkammern (Putzsch.) außen (z.B. Ortbeton oder Fertigteile), einschließlich Deckel zum Schacht passend (rund oder eckig), einschließlich Fundamentplatte, dichten Einmündungen oder Rohrdurchführungen, ohne			
- Fortsetzung auf nächster Seite -					
				Übertrag:	

Leistungsverzeichnis

ehem. Arzthaus Hallstatt (047)

LV	01	BAUMEISTERARBEITEN			
LG	06	Aufschließung, Infrastruktur			
ULG	06.17	Putz- und Sickerschächte			
Nr.	Leistungsbeschreibung		Menge/ Einh.	Preis (EP)	Gesamt (GP)
		Unterschied der Anzahl, Schachtsohle (Schachtunterteil), etwa erforderlichen Konusteilen und Abstiegshilfen, Hals, Schmutzfangkorb und Auflagerahmen für Deckel der Belastungsklasse A. Im Positionsstichwort ist die größte Tiefe angegeben.			
*** Eventualpos.	06.17.03 A	LB Putzsch.außen+Deckel Tiefe b.60cm Anzahl der Einmündungen: <u> 3 </u> Anzahl der Rohrdurchführungen: <u> 3 </u>			
			Lohn		
			Sonstiges.....		
		1 Stk	EP.....	- Nur EP -	
06.17.03 B	LB	Putzsch.außen+Deckel Tiefe b.80cm Anzahl der Einmündungen: <u> 3 </u> Anzahl der Rohrdurchführungen: <u> 3 </u>			
			Lohn		
			Sonstiges.....		
		1 Stk	EP.....	GP	
*** Eventualpos.	06.17.03 C	LB Putzsch.außen+Deckel Tiefe b.120cm Anzahl der Einmündungen: <u> 3 </u> Anzahl der Rohrdurchführungen: <u> 3 </u>			
			Lohn		
			Sonstiges.....		
		1 Stk	EP.....	- Nur EP -	
06.17.03 X	LB	Putzsch.außen+Deckel Tiefe ü.120cm: A`_PS Bestandskanal_` Anzahl der Einmündungen: <u> 2 </u> Anzahl der Rohrdurchführungen: <u> 1 </u>			
			Lohn		
			Sonstiges.....		
		1 Stk	EP.....	GP	
06.17.04	LB	Aufzählung (Az) auf Putzschächte und Putzkammern außen mit Deckel der Aufzählung (Az) auf Putzschächte und Putzkammern außen mit Deckel der Belastungsklasse A.			
06.17.04 A	LB	Az Putzschacht außen+Deckel B Für Belastungsklasse B.			
			Lohn		
			Sonstiges.....		
		1 Stk	EP.....	GP	
					Übertrag:

Leistungsverzeichnis

ehem. Arzthaus Hallstatt (047)

LV	01	BAUMEISTERARBEITEN			
LG	06	Aufschließung, Infrastruktur			
ULG	06.17	Putz- und Sickerschächte			
Nr.	Leistungsbeschreibung		Menge/ Einh.	Preis (EP)	Gesamt (GP)
*** Eventualpos.					
06.17.04 B	LB	Az Putzschacht außen+Deckel C Für Belastungsklasse C.		Lohn	
				Sonstiges.....	
			1 Stk	EP.....	- Nur EP -
06.17.04 C	LB	Az Putzschacht außen+Deckel D Für Belastungsklasse D.		Lohn	
				Sonstiges.....	
			12 Stk	EP.....	GP
06.17.09	Z	Schächte Heben best. Schachtdeckel heben und dem Niveau angleichen. Anzubietende Leistungen: - Heben best. Deckel mit Ausgleichsring falls erforderlich - Versetzen des Ausgleichsring in Mörtelbettung inkl. Abdichtung innenseitig			
06.17.09 A	Z	best. Schächte heben Für Belastungsklasse D			
			11 Stk	EP.....	GP
06.17.12	LB	Aufzahlung (Az) auf Schächte einschließlich Deckel zum Schacht passend. Aufzahlung (Az) auf Schächte einschließlich Deckel zum Schacht passend.			
06.17.12 C	LB	Az Schacht+Deckel geruch+tagw.dicht Für eine geruchs- und tagwasserdichte (tagw.dicht) (und rückstausichere) Ausführung.		Lohn	
				Sonstiges.....	
			1 Stk	EP.....	GP
06.17.12 D	LB	Az Schacht+Deckel verschraubbar Für eine verschraubbare Ausführung.		Lohn	
				Sonstiges.....	
			1 Stk	EP.....	GP
Übertrag:					

Leistungsverzeichnis

ehem. Arzthaus Hallstatt (047)

LV	01	BAUMEISTERARBEITEN			
LG	06	Aufschließung, Infrastruktur			
ULG	06.17	Putz- und Sickerschächte			
Nr.	Leistungsbeschreibung		Menge/ Einh.	Preis (EP)	Gesamt (GP)
ULG	06.17	Putz- und Sickerschächte		Summe
06.18	ULG	Sonstige Leistungen Aufschließung			
06.18.10	LB	Prüfen der Dichtheit von Kanalrohrleitungen gemäß ÖNORM, Prüfmedium Wass Prüfen der Dichtheit von Kanalrohrleitungen gemäß ÖNORM, Prüfmedium Wasser, einschließlich Ausfertigen der Prüfungsprotokolle. Abgerechnet werden die vom Auftraggeber angeordneten Prüfstrecken bei positivem Ergebnis. Abgerechnet wird die Summe der Einzellängen (Rohrverschließen in eigener Position). Im Positionsstichwort ist der Nenndurchmesser (DN) angegeben.			
06.18.10 A	LB	Dichtheitsprüfung Wasser DN b.200			
			Lohn	
			Sonstiges	
		66,48 m	EP	GP
06.18.20	LB	Prüfen der Dichtheit von Kanalrohrleitungen gemäß ÖNORM, Prüfmedium Luft Prüfen der Dichtheit von Kanalrohrleitungen gemäß ÖNORM, Prüfmedium Luft, einschließlich Ausfertigen der Prüfungsprotokolle. Abgerechnet werden die vom Auftraggeber angeordneten Prüfstrecken bei positivem Ergebnis. Abgerechnet wird die Summe der Einzellängen (Rohrverschließen in eigener Position). Im Positionsstichwort ist der Nenndurchmesser (DN) angegeben.			
*** Eventualpos.					
06.18.20 A	LB	Dichtheitsprüfung Luft DN b.200			
			Lohn	
			Sonstiges	
		66,48 m	EP	- Nur EP -
ULG	06.18	Sonstige Leistungen Aufschließung		Summe
06.31	ULG	Leitungsschutz			
06.31.02	LB	Leitungs- oder Kabel-Warnband, vom Auftraggeber beigestellt, nur verlege Leitungs- oder Kabel-Warnband, vom Auftraggeber beigestellt, nur verlegen.			
06.31.02 C	Z	Leitungs/Kabel-Warnband liefern und verlegen Leitungs/Kabel-Warnband liefern und verlegen			
			Lohn	
			Sonstiges	
		10 m	EP	GP
Übertrag:					

Leistungsverzeichnis

ehem. Arzthaus Hallstatt (047)

LV	01	BAUMEISTERARBEITEN		
LG	06	Aufschließung, Infrastruktur		
ULG	06.31	Leitungsschutz		
Nr.	Leistungsbeschreibung	Menge/ Einh.	Preis (EP)	Gesamt (GP)
06.31.02 D	Z Leitungs/Kabel-Ortungsband liefern und verlegen Leitungs/Kabel-Ortungsband liefern und verlegen		Lohn	
			Sonstiges.....	
		10 m	EP.....	GP
ULG 06.31	Leitungsschutz		Summe	
06.61	ULG Schüttmaterial für Gräben			
	V Vorbemerkung			
	1. Verfüllungen (Einschütten von Leitungen): Verfüllungen erfolgen mit vorhandenem, zwischengelagertem (Massenausgleich) oder mit angeliefertem Material. Verfüllungen mit Gesteinskörnungen oder Grädermaterial (z.B. natürliches, recykliertes oder industriell hergestelltes Material) oder selbstverdichtendes Material als Schüttmaterial erfolgen auf ausdrückliche Anordnung oder im Einvernehmen mit dem Auftraggeber.			
	2. Entsorgen: Im Folgenden ist unter dem Begriff Entsorgen das Laden, Abtransportieren sowie das Verwerten, Deponieren oder Entsorgen der Baurestmassen zu verstehen.			
	3. Leistungsumfang/einkalkulierte Leistungen: Folgende Leistungen sind (ergänzend zu den Nebenleistungen gemäß ÖNORM) in die Einheitspreise einkalkuliert: - das Feinplanieren der Oberfläche der verfüllten Gräben unter Berücksichtigung etwaiger projektgemäßer Deckschichten			
	4. Ausmaß- und Abrechnungsregeln: Verfüllen wird im Ausmaß der Aushubkörper abgerechnet.			
06.61.02	LB Einbau von Gesteinskörnungen als Schüttungsmaterial als Bettung, wenn Einbau von Gesteinskörnungen als Schüttungsmaterial als Bettung, wenn vorgeschrieben im Gefälle. Abgerechnet wird nach Planmaß. Im Positionsstichwort ist die Schichtdicke angegeben.			
06.61.02 A	LB Bettung Graben Feinsand A´_20 cm von Gruben UK_´		Lohn	
			Sonstiges.....	
		14,133 m²	EP.....	GP
06.61.02 B	LB Bettung Graben Splitt A´_15 cm ab Feinsand_´		Lohn	
			Sonstiges.....	
		14,033 m²	EP.....	GP
				Übertrag:

Leistungsverzeichnis

ehem. Arzthaus Hallstatt (047)

LV	01	BAUMEISTERARBEITEN			
LG	06	Aufschließung, Infrastruktur			
ULG	06.61	Schüttmaterial für Gräben			
Nr.		Leistungsbeschreibung	Menge/ Einh.	Preis (EP)	Gesamt (GP)
06.61.11	LB	Verfüllen von Gräben mit zwischengelagertem (Boden-) Aushubmaterial Verfüllen von Gräben mit zwischengelagertem (Boden-) Aushubmaterial (Aushubm.), einschließlich Ausbreiten, wenn vorgeschrieben im Gefälle. In Lagen einbringen und der projektgemäßen Nutzung entsprechend verdichten (für nicht befestigte Flächen). Abgerechnet wird nach Planmaß.			
06.61.11 A	LB	Verfüllen Graben Aushubm.+verdichten		Lohn	
				Sonstiges.....	
			115,869 m³	EP.....	GP
06.61.13	LB	Verfüllen mit Gesteinskörnungen als Sickerschüttung (z.B. gewaschenem Verfüllen mit Gesteinskörnungen als Sickerschüttung (z.B. gewaschenem Rundkies, Splitt) als Filterschicht in Gräben oder über Rohre für Dränleitungen. Im Positionsstichwort ist die Körnung angegeben.			
06.61.13 C	LB	Verfüllen Graben Kies/Splitt 8/16mm		Lohn	
				Sonstiges.....	
			18,44 m³	EP.....	GP
06.61.13 G	LB	Verfüllen Graben Dränschotter		Lohn	
				Sonstiges.....	
			5 m³	EP.....	GP
06.61.21	LB	Filterschutz als Oberflächenschutz von Einbauten beim Einbau von stabili Filterschutz als Oberflächenschutz von Einbauten beim Einbau von stabilisierten, selbstverdichtendem Verfüllmaterial. Abgerechnet wird die ummantelte oder abgedeckte Fläche (ohne Überlappungen).			
06.61.21 A	LB	Ummanteln Vlies 200g/m2 Graben Durch Ummanteln der Filterschicht mit Vlies mit Überlappungen von mindestens 20 cm. Im Positionsstichwort ist das Flächengewicht angegeben.		Lohn	
				Sonstiges.....	
			24,75 m²	EP.....	GP
ULG 06.61		Schüttmaterial für Gräben		Summe	

Leistungsverzeichnis

ehem. Arzthaus Hallstatt (047)

LV	01	BAUMEISTERARBEITEN			
LG	06	Aufschließung, Infrastruktur			
ULG	06.81	Instandsetzen Rohrleitungs(Kanal)-anlagen			
Nr.		Leistungsbeschreibung	Menge/ Einh.	Preis (EP)	Gesamt (GP)
06.81 ULG Instandsetzen Rohrleitungs(Kanal)-anlagen					
	V	Vorbemerkung			
		1. Erschwernisse: Alle Erschwernisse, die aus den Merkmalen einer Instandsetzung- oder Adaptierungsarbeit resultieren, ausgenommen Schadstoffe gemäß ÖNORM, sind in die Einheitspreise einkalkuliert.			
		2. Entsorgen: Im Folgenden ist unter dem Begriff Entsorgen das Laden, Abtransportieren sowie das Verwerten, Deponieren oder Entsorgen der Baurestmassen zu verstehen.			
		3. Ausmaß- und Abrechnungsregeln: Ausschreibung und Abrechnung erfolgen nach lotrechten (vertikalen) Abschnitten. Leistungen sind von Null bis zur angegebenen Tiefe (Gesamttiefe) beschrieben.			
06.81.01	LB	Auslösen, einschließlich Freistemmen der Muffe, ohne Unterschied des Auslösen, einschließlich Freistemmen der Muffe, ohne Unterschied des Rohrdurchmessers bis DN300, einschließlich Entsorgen.			
06.81.01 A	LB	Muffe freistemmen			
			Lohn	
			Sonstiges.....		
		2 Stk	EP.....		GP
06.81.12	LB	Auseinandernehmen und wieder Schließen einer bestehenden Rohrleitung, um Auseinandernehmen und wieder Schließen einer bestehenden Rohrleitung, um beschädigte Rohre auszuwechseln oder Formstücke einzubauen, einschließlich Freistemmen der Anschlussmuffen, einschließlich Entsorgen (Abschließen des Abflusses in eigener Position). Abgerechnet wird die Maßnahme einer Auswechslung, ohne Unterschied der Länge und des Rohrdurchmessers bis Nenndurchmesser (DN) 300.			
*** Eventualpos.					
06.81.12 A	LB	Auswechseln Kanalrohre DN b.300			
			Lohn	
			Sonstiges.....		
		1 PA	EP.....		- Nur EP -
ULG 06.81		Instandsetzen Rohrleitungs(Kanal)-anlagen		Summe	
06.91 ULG Transportieren,Verwerten,Deponieren von Aushubmaterial					

Leistungsverzeichnis

ehem. Arzthaus Hallstatt (047)

LV	01	BAUMEISTERARBEITEN			
LG	06	Aufschließung, Infrastruktur			
ULG	06.91	Transportieren, Verwerten, Deponieren von Aushubmaterial			
Nr.		Leistungsbeschreibung	Menge/ Einh.	Preis (EP)	Gesamt (GP)
06.91.05	LB	Geladenes Aushubmaterial (Graben) transportieren, verwerten oder deponie Geladenes Aushubmaterial (Graben) transportieren, verwerten oder deponieren (Transp./Verw./Dep.), nach Wahl des Auftragnehmers.			
06.91.05 A	LB	Transp./Verw./Dep.Aushub Graben rein Für reines Aushubmaterial, das gemäß Deponieverordnung die Anforderungen der Bodenaushubdeponien einhält. Bodenaushub auf Bodenaushubdeponie (SNR 31411-29 bis 32)			
				Lohn	
				Sonstiges.....	
			37,297 m³	EP.....	GP
ULG 06.91		Transportieren, Verwerten, Deponieren von Aushubmaterial		Summe	
LG 06		Aufschließung, Infrastruktur		Summe	
07 LG	Beton-u.Stahlbetonarbeiten				
	V	Vorbemerkung Soweit in Vorbemerkungen oder Positionstexten nicht anders angegeben, gelten für alle Leistungen dieser Gruppe folgende Regelungen: 1. Statik: Statische Berechnungen und Konstruktionszeichnungen werden vom Auftraggeber beigestellt. 2. Bewehrungsstahl: Bewehrungen werden in BSt. 550 (Rippen-Stabstahl) oder M 550 (Bewehrungsmatten) ausgeführt. Die Bewehrungsstähle entsprechen den Bestimmungen der ÖNORM. Als Standardbewehrung gelten alle Stabstahl Positionen (Stabst.) ohne Unterschied der Durchmesser von 8 bis 36 mm und Bewehrungsmatten mit einem Flächengewicht über 2,1 kg/m2. 3. Leistungsumfang/einkalkulierte Leistungen: 3.1 Schalungen: Geschalte Betonoberflächen werden gemäß Porigkeitsklasse 3P, Strukturklasse S1, Farbgleichheitsklasse F1, und einer Arbeitsfuge Klasse A1 ausgeführt. 3.2 Gerüste: Gerüste sind für die angegebene Höhe, einschließlich erhöhtem Aufwand für den Materialtransport und sonstiger Erschwernisse, in die Einheitspreise einkalkuliert. 3.3 Folgende Leistungen sind (ergänzend zu den Nebenleistungen gemäß ÖNORM) in die Einheitspreise einkalkuliert: - das Verwenden eines höheren Zementanteils, eines anderen Kornaufbaus oder einer höheren Festigkeitsklasse als gefordert,			
				Übertrag:	
Alle Einzelbeträge Netto in EUR					
03.02.2023 - Seite 104					

Leistungsverzeichnis

ehem. Arzthaus Hallstatt (047)

LV	01	BAUMEISTERARBEITEN		
LG	07	Beton-u.Stahlbetonarbeiten		
Nr.	Leistungsbeschreibung	Menge/ Einh.	Preis (EP)	Gesamt (GP)
	<p>aus Gründen der Fertigung oder leichterem Einbringen des Betons, nach Wahl des Auftragnehmers im Einvernehmen mit dem Auftraggeber</p> <ul style="list-style-type: none"> - Beton der Festigkeitsklassen bis C12/15 mit einer Expositionsklasse XO(A) - Beton der Festigkeitsklassen über C12/15 mit der Expositionsklasse XC1 - Bauteile mit einer Neigung bis 3 Prozent (lot- oder waagrecht) - Betonarbeiten bei Lufttemperaturen ab + 5 Grad C - Schutz bei stehenden Bewehrungsteilen, den gesetzlichen Vorschriften entsprechend (bei Durchmessern bis 10 mm werden Sicherheitsleisten verwendet) - Absteifungen bei Schalungen einschließlich etwa notwendiger statischer Berechnungen (für bewehrten oder nicht bewehrten Beton) - das Abfasen der Kanten (z.B. bei Unterzügen, Säulen, Wänden) durch Einlegen von Dreikantleisten - das Herstellen von Wassernasen, nach Wahl des Auftragnehmers - die Durchdringung der Schalung (z.B. mit Fugenbändern, Bewehrung) - das wasserdichte Verschließen der Hüllrohre, wenn wasserundurchlässigem Beton (B2 bis B7) vereinbart ist - das Einlegen und Verankern von Installations-Einbauteilen (z.B. Dosen, Rohre) durch andere Auftragnehmer, wenn keine Behinderung des Arbeitsablaufes eintritt und die Schalung nicht beschädigt wird. <p>4. Ausmaß- und Abrechnungsregeln: Preise gelten ohne Unterschied der Art der Ausführung (z.B. händisch oder maschinell) und ohne Unterschied, ob Transportbeton oder auf der Baustelle hergestellter Beton verwendet wird.</p> <p>4.1 Höhen: Leistungen bei Höhen von Null bis 3,2 m (b.3,2m) einerseits und Höhen von Null bis über 3,2 m (ü.3,2m: "Ausschreiberlücke") andererseits werden in unterschiedlichen Positionen beschrieben. Wände mit einer Höhe von Null bis über 3,2 m werden durch gedachte lotrechte seitliche Begrenzungen gegenüber etwaigen Wänden mit einer Höhe von Null bis 3,2 m, auch bei schrägem oberem Abschluss, abgegrenzt. Abgerechnet wird die Summe der Flächen von Null bis 3,2 m und die Summe der Flächen von Null bis zur angegebenen Höhe (über 3,2 m). Höhen von lotrechten Bauteilen aus Beton werden je Geschoss von der Aufstandsfläche bis zur Oberkante des Bauteiles gemessen. Höhen von waagrechten Bauteilen werden nach der Unterstellungshöhe des fertigen Betonkörpers (= Untersicht) gemessen.</p>			
			Übertrag:	

Leistungsverzeichnis

ehem. Arzthaus Hallstatt (047)

LV	01	BAUMEISTERARBEITEN			
LG	07	Beton-u.Stahlbetonarbeiten			
Nr.		Leistungsbeschreibung	Menge/ Einh.	Preis (EP)	Gesamt (GP)
		<p>4.2 Stahlgewichte: Gewichte von Distanzhaltern, Bügeln und dergleichen aus Stahl werden dem Gewicht (Abrechnungsmenge) der Bewehrungspositionen des jeweiligen Bauteiles ohne Unterschied der Art und ihres Durchmessers hinzugerechnet. Die Abrechnung erfolgt nach Stahlauszugslisten, die vom Auftraggeber oder vom damit beauftragten Statiker so aufbereitet wurden, dass eine Zuordnung der Stahlgewichte zu den Positionen der Ausschreibung durch den Auftragnehmer eindeutig ersichtlich und diese daher in Folge für den Auftraggeber überprüfbar ist.</p> <p>4.3 Anschlussbewehrungen: Etwaige Anschlussbewehrungen aus normalen Stabstählen oder Bewehrungsmatten, welche aus einem Bauteil für einen später anzufertigenden Teil herausragen, werden in der Position und Menge des (früher hergestellten) Bauteils erfasst. Anschlussbewehrungen werden bei der Höhermittlung des Bauteiles nicht berücksichtigt.</p> <p>4.4 Schalungen: Schalungen werden nach dem Ausmaß der abgewickelten, geschalteten Flächen der Betonkörper abgerechnet.</p> <p>Vorbemerkung: 1. Allgemeines: Im Folgenden sind Einzel- und Streifenfundamente, Fundamentplatten sowie Unterböden und Bodenplatten, die nicht der Fundierung dienen, Trenn- und Schutzschichten beschrieben.</p> <p>2. Leistungsumfang/einkalkulierte Leistungen: 2.1 Folgende Leistungen sind (ergänzend zu den Nebenleistungen gemäß ÖNORM) in die Einheitspreise einkalkuliert: - Schalungen bei Gründungsarbeiten, die infolge nicht plangemäßen Aushubs erforderlich sind - Arbeitsfugen aus arbeitstechnischer Sicht (z.B. Arbeitsunterbrechungen)</p>			
07.01	ULG	Flachgründungen, Bodenkonstruktionen			
	V				
07.01.01	LB	Bodenauswechslung oder Auffüllen von Gruben und Hohlräumen. Bodenauswechslung oder Auffüllen von Gruben und Hohlräumen.			
07.01.01 D	Z	von Auffüllen mit Drainagebeton Mit Beton der Festigkeitsklasse C12/15.			
				Lohn	
				Sonstiges.....	
			9,461 m³	EP.....	GP
Übertrag:					

Leistungsverzeichnis

ehem. Arzthaus Hallstatt (047)

LV	01	BAUMEISTERARBEITEN			
LG	07	Beton-u.Stahlbetonarbeiten			
ULG	07.01	Flachgründungen, Bodenkonstruktionen			
Nr.		Leistungsbeschreibung	Menge/ Einh.	Preis (EP)	Gesamt (GP)
07.01.01 E	Z	Auffüllen Beton C12/15 Mit Beton der Festigkeitsklasse C12/15.			
			8,04 m³	EP.....	GP
07.01.02	LB	Sauberkeitsschicht unter Betonfundamenten. Bei geschalteten Fundamenten wi Sauberkeitsschicht unter Betonfundamenten. Bei geschalteten Fundamenten wird allseitig 10 cm zum Planmaß dazugerechnet. Abgerechnet nach Raummaß.			
07.01.02 A	LB	Sauberkeitsschicht C12/15 Mit Beton der Festigkeitsklasse mindestens C12/15.			
				Lohn	
				Sonstiges.....	
			29,873 m³	EP.....	GP
07.01.03	LB	Unterbeton. Unterbeton. Im Positionsstichwort sind die Festigkeitsklasse des Betons und die Dicke angegeben.			
07.01.03 B	LB	Unterbeton C12/15 ü.10-15cm			
				Lohn	
				Sonstiges.....	
			0,938 m³	EP.....	GP
07.01.03 V	LB	Bewehrung Stabst.Unterbeton			
				Lohn	
				Sonstiges.....	
			9,375 kg	EP.....	GP
07.01.03 W	LB	Bewehrung Matten Unterbeton			
				Lohn	
				Sonstiges.....	
			9,375 kg	EP.....	GP
07.01.04	LB	Trennschicht (z.B. PE-Folie, Autobahnpapier oder Bitumenpappe mit Übergr Trennschicht (z.B. PE-Folie, Autobahnpapier oder Bitumenpappe mit Übergriffen von mindestens 30 cm).			
07.01.04 A	LB	Trennschicht			
Übertrag:					

Leistungsverzeichnis

ehem. Arzthaus Hallstatt (047)

LV	01	BAUMEISTERARBEITEN			
LG	07	Beton-u.Stahlbetonarbeiten			
ULG	07.01	Flachgründungen, Bodenkonstruktionen			
Nr.	Leistungsbeschreibung		Menge/ Einh.	Preis (EP)	Gesamt (GP)
				Lohn	
				Sonstiges.....	
			146,608 m²	EP.....	GP
07.01.05	LB	Fundamente und Frostschrzen aus Beton.			
		Fundamente und Frostschrzen aus Beton.			
		Im Positionsstichwort sind die Festigkeitsklasse des Betons und das Einzelausmaß angegeben.			
07.01.05 I	Z	Fundament/Frostschrzen Beton C25/25 b.0,5m3			
				Lohn	
				Sonstiges.....	
			2,25 m³	EP.....	GP
07.01.05 J	Z	Fundament/Frostschr. Beton C25/25 ü.0,5m3: A´Streifenfund.´			
				Lohn	
				Sonstiges.....	
			17,359 m³	EP.....	GP
07.01.05 S	LB	Schalung Fundament/Frostschrzen			
				Lohn	
				Sonstiges.....	
			60,372 m²	EP.....	GP
07.01.05 V	LB	Bewehrung Stabst.Betonfundament/Frostschrzen			
				Lohn	
				Sonstiges.....	
			1 221,48 kg	EP.....	GP
07.01.05 X	Z	Az. Bewehrung Stabst.Betonf./Frostschr. kurzfristige Lieferung			
		Az. Bewehrung Stabst.Betonfundament/Frostschrzen - für kurzfristige Betonstahlbestellung			
				Lohn	
				Sonstiges.....	
			500 kg	EP.....	GP
07.01.05 Y	Z	Az.Bewehrung Matten Betonf./Frostschr. kurzfristige Lieferung			
		Az.Bewehrung Matten Betonfundament/Frostschrzen - für kurzfristige Betonstahlbestellung			
Übertrag:					

Leistungsverzeichnis

ehem. Arzthaus Hallstatt (047)

LV	01	BAUMEISTERARBEITEN			
LG	07	Beton-u.Stahlbetonarbeiten			
ULG	07.01	Flachgründungen, Bodenkonstruktionen			
Nr.	Leistungsbeschreibung		Menge/ Einh.	Preis (EP)	Gesamt (GP)
			Lohn		
			Sonstiges.....		
		500 kg	EP.....	GP	
07.01.07	LB	Fundamentplatten aus Beton. Im Positionsstichwort sind die Festigkeitskl Fundamentplatten aus Beton. Im Positionsstichwort sind die Festigkeitsklasse des Betons und die Dicke angegeben.			
07.01.07 E	LB	Beton Fundamentplatte C25/30 b.30cm			
			Lohn		
			Sonstiges.....		
		42,305 m³	EP.....	GP	
07.01.07 S	LB	Schalung Fundamentplatte			
			Lohn		
			Sonstiges.....		
		15,04 m²	EP.....	GP	
07.01.07 V	LB	Bewehrung Stabst.Fundamentplatte			
			Lohn		
			Sonstiges.....		
		1 555,77 kg	EP.....	GP	
07.01.07 W	LB	Bewehrung Matten Fundamentplatte			
			Lohn		
			Sonstiges.....		
		4 261,005 kg	EP.....	GP	
07.01.13	LB	Unterfangungs-Fundamente aus Beton, abschnittsweise hergestellt, ohne Unterfangungs-Fundamente aus Beton, abschnittsweise hergestellt, ohne Unterschied der Einzelausmaße. Im Positionsstichwort ist die Festigkeitsklasse des Betons angegeben.			
07.01.13 B	LB	Beton Unterfangung-Fundamente C25/30			
			Lohn		
			Sonstiges.....		
		41,288 m³	EP.....	GP	
07.01.13 S	LB	Schalung Unterfangung-Fundamente			
Übertrag:					

Leistungsverzeichnis

ehem. Arzthaus Hallstatt (047)

LV	01	BAUMEISTERARBEITEN			
LG	07	Beton-u.Stahlbetonarbeiten			
ULG	07.01	Flachgründungen, Bodenkonstruktionen			
Nr.	Leistungsbeschreibung		Menge/ Einh.	Preis (EP)	Gesamt (GP)
				Lohn	
				Sonstiges.....	
			55,05 m²	EP.....	GP
07.01.13 V	LB	Bewehrung Stabst.Unterfangung-Fundamente			
				Lohn	
				Sonstiges.....	
			2 477,25 kg	EP.....	GP
07.01.13 W	LB	Bewehrung Matten Unterfangung-Fundamente			
				Lohn	
				Sonstiges.....	
			1 238,625 kg	EP.....	GP
07.01.42	LB	Aufzahlung (Az) auf Beton für Fundamente, Sohlen und Bodenkonstruktionen			
		Aufzahlung (Az) auf Beton für Fundamente, Sohlen und Bodenkonstruktionen (Fundamente/Platten) für besondere Eigenschaften von Beton.			
*** Eventualpos.					
07.01.42 A	LB	Az Beton Fund./Platte C20/25 f.XC2			
		Für eine Expositionsklasse XC2 (C20/25) bei wechselnder feuchter und trockener Umgebung.			
				Lohn	
				Sonstiges.....	
			98,391 m³	EP.....	- Nur EP -
*** Eventualpos.					
07.01.42 E	LB	Az Beton Fund./Platte C25/30 f.B7			
		Für eine Expositionsklasse B7 (C25/30) bei Bauteilen, die einem Taumittel direkt ausgesetzt sind.			
				Lohn	
				Sonstiges.....	
			22,782 m³	EP.....	- Nur EP -
07.01.42 H	Z	Az Beton Fund./Platte C25/30 B7 mit Besenstrich mit Besenstrich			
				Lohn	
				Sonstiges.....	
			25,782 m²	EP.....	GP
Übertrag:					

Leistungsverzeichnis

ehem. Arzthaus Hallstatt (047)

LV	01	BAUMEISTERARBEITEN			
LG	07	Beton-u.Stahlbetonarbeiten			
ULG	07.01	Flachgründungen, Bodenkonstruktionen			
Nr.		Leistungsbeschreibung	Menge/ Einh.	Preis (EP)	Gesamt (GP)
07.01.42 I	Z	Az Beton Fund./Platte C25/30 f.XC2 Für eine Expositionsklasse XC2 (C25/30) bei wechselnder feuchter und trockener Umgebung.			
			98,391 m³	EP.....	GP
*** Eventualpos.					
07.01.42 J	Z	Az Beton Fund./Platte mit Besenstrich unabhängig von der Betongüte			
				Lohn	
				Sonstiges.....	
			40 m²	EP.....	- Nur EP -
07.01.42 K	Z	Az Beton Fund./Platte C25/30 f.B1 Für eine Expositionsklasse B1 (C25/30) bei einem Wasserdruck bis 10 m.			
				Lohn	
				Sonstiges.....	
			8,102 m³	EP.....	GP
07.01.48	LB	Öffnungen, Aussparungen (Öffnungen) und Schlitz in Fundamenten-, Sohlen Öffnungen, Aussparungen (Öffnungen) und Schlitz in Fundamenten-, Sohlen- oder Bodenkonstruktionen (Fund/Bodenk.) aus Beton. Im Positionsstichwort ist der Querschnitt angegeben.			
07.01.48 A	LB	Öffnungen Fund/Bodenk.b.0,1m2			
				Lohn	
				Sonstiges.....	
			10 Stk	EP.....	GP
07.01.48 B	LB	Öffnungen Fund/Bodenk.ü.0,1-0,5m2			
				Lohn	
				Sonstiges.....	
			5 Stk	EP.....	GP
07.01.48 C	LB	Schlitz Fund/Bodenk.b.0,05m2			
				Lohn	
				Sonstiges.....	
			10 m	EP.....	GP
Übertrag:					

Leistungsverzeichnis

ehem. Arzthaus Hallstatt (047)

LV	01	BAUMEISTERARBEITEN			
LG	07	Beton-u.Stahlbetonarbeiten			
ULG	07.01	Flachgründungen, Bodenkonstruktionen			
Nr.		Leistungsbeschreibung	Menge/ Einh.	Preis (EP)	Gesamt (GP)
07.01.48 D	Z	Schlitze Fund/Bodenk.ü.0,05m2 Schlitze bis 40 cm breit und die ges. Dicke der Bodenplatte ca. 25 cm Dick das Hinterfüllen und ausbetonieren, auf Fundamentplattenoberkannte inkl. sämtlicher Anschlussbewehrungen ist in den Einheitspreis einzukalkulieren <div>Lohn</div> <div>Sonstiges.....</div>	37,5 m	EP.....	GP
ULG 07.01		Flachgründungen, Bodenkonstruktionen		Summe	
07.02	ULG	Wände,Balken und Stützen			
	V	Vorbemerkung 1. Allgemeines: Im Folgenden sind tragende und nicht tragende Wand- und Stützenkonstruktionen, Brüstungen und Ausfachungen beschrieben. 2. Wandsockel: Wandsockel sind Wandstreifen bis zu einer Höhe von 1 m, mit waagrechtem oberem Abschluss. 3. Ausmaß- und Abrechnungsregeln: Rahmen werden als Stützen und Balken ohne jede Überschneidung abgerechnet, Stützen bis Unterkante Balken, Balken von außen bis außen gemessen.			
07.02.01	LB	Wände aus Beton (Wand). Wände aus Beton (Wand). Im Positionsstichwort sind die Dicke und die Festigkeitsklasse des Betons angegeben. Bauteilhöhe über Null bis 3,2 m.			
07.02.01 H	LB	Beton Wand b.20cm C25/30 b.3,2m <div>Lohn</div> <div>Sonstiges.....</div>	10,487 m³	EP.....	GP
07.02.01 S	LB	Betonwand Schalung b.3,2m Schalung, ohne Unterschied der Wanddicke. <div>Lohn</div> <div>Sonstiges.....</div>	77,167 m²	EP.....	GP
Übertrag:					

Leistungsverzeichnis

ehem. Arzthaus Hallstatt (047)

LV	01	BAUMEISTERARBEITEN			
LG	07	Beton-u.Stahlbetonarbeiten			
ULG	07.02	Wände,Balken und Stützen			
Nr.	Leistungsbeschreibung		Menge/ Einh.	Preis (EP)	Gesamt (GP)
07.02.01 V	LB	Bewehrung Stabst.Betonwand b.3,2m		Lohn	
				Sonstiges.....	
			315,84 kg	EP.....	GP
07.02.01 W	LB	Bewehrung Matten Betonwand b.3,2m		Lohn	
				Sonstiges.....	
			629,21 kg	EP.....	GP
07.02.01 X	Z	Einlegen Dämmung in Schalung 16cm von 15-25 cm		Lohn	
		Dämmung EPS oder XPS 16 cm stark		Sonstiges.....	
		Höhe von 15 - 25 cm			
			29,5 m	EP.....	GP
07.02.14	LB	Stützen (Säulen oder Pfeiler) aus Beton. Im Positionsstichwort sind die Stützen (Säulen oder Pfeiler) aus Beton. Im Positionsstichwort sind die Querschnittsfläche und die Festigkeitsklasse des Betons angegeben. Bauteilhöhe über Null bis 3,2 m.			
07.02.14 C	LB	Beton Stützen b.0,05m2 C25/30 b.3,2m		Lohn	
				Sonstiges.....	
			0,2 m³	EP.....	GP
07.02.14 N	LB	Schal.Beton Stützen rechteckig b.3,2m		Lohn	
		Schalung (Schal.) rechteckig.		Sonstiges.....	
			3,2 m²	EP.....	GP
07.02.14 T	LB	Bewehrung Stabst.Beton Stützen b.3,2m		Lohn	
				Sonstiges.....	
			24 kg	EP.....	GP
Übertrag:					

Leistungsverzeichnis

ehem. Arzthaus Hallstatt (047)

LV	01	BAUMEISTERARBEITEN			
LG	07	Beton-u.Stahlbetonarbeiten			
ULG	07.02	Wände,Balken und Stützen			
Nr.		Leistungsbeschreibung	Menge/ Einh.	Preis (EP)	Gesamt (GP)
07.02.18	LB	Balken, Träger, Über- oder Unterzüge (Balken) und Roste (Balk/Rost) aus Balken, Träger, Über- oder Unterzüge (Balken) und Roste (Balk/Rost) aus Beton. Im Positionsstichwort sind die Breite und die Festigkeitsklasse des Betons angegeben. Unterstellungshöhe über Null bis 3,2 m.			
07.02.18 C	LB	Beton Balk/Rost b.20cm C25/30 b.3,2m		Lohn	
				Sonstiges.....	
			0,332 m³	EP.....	GP
07.02.18 S	LB	Schalung Beton Balk/Rost b.3,2m Schalung, ohne Unterschied der Dicke.		Lohn	
				Sonstiges.....	
			5,32 m²	EP.....	GP
07.02.18 V	LB	Bewehrung Stabst.Beton Balk/Rost b.3,2m		Lohn	
				Sonstiges.....	
			39,84 kg	EP.....	GP
07.02.18 X	Z	Einlegen Dämmung in Schalung 5cm/25 cm Dämmung EPS oder XPS 5 cm stark Höhe 25,0 cm		Lohn	
				Sonstiges.....	
			10,2 m	EP.....	GP
07.02.40	LB	Aufzählung (Az) auf Beton (Wände, Stützen, Balken, Brüstungen und Gesims Aufzählung (Az) auf Beton (Wände, Stützen, Balken, Brüstungen und Gesimse (Wand b. Gesimse)) für besondere Eigenschaften von Beton.			
07.02.40 A	LB	Az Beton b.C20/25 Wand f.XC2 Für eine Expositionsklasse XC2 (C20/25) bei wechselnder Feuchtebelastung, Wasserdruck bis < 2 m.		Lohn	
				Sonstiges.....	
			10,487 m³	EP.....	GP
Übertrag:					

Leistungsverzeichnis

ehem. Arzthaus Hallstatt (047)

LV	01	BAUMEISTERARBEITEN			
LG	07	Beton-u.Stahlbetonarbeiten			
ULG	07.02	Wände,Balken und Stützen			
Nr.	Leistungsbeschreibung		Menge/ Einh.	Preis (EP)	Gesamt (GP)
*** Eventualpos.					
07.02.40 B	LB	Az Beton b.C20/25 Wand f.B1 Für eine Expositionsklasse B1 (C20/25) bei einem Wasserdruck 2 bis 10 m.		Lohn	
				Sonstiges.....	
			10,487 m³	EP.....	- Nur EP -
*** Eventualpos.					
07.02.40 C	LB	Az Beton b.C25/30 Wand f.B2 Für eine Expositionsklasse B2 (C25/30), bei außen liegenden Bauteilen, bei schwach lösendem Angriff.		Lohn	
				Sonstiges.....	
			4,736 m³	EP.....	- Nur EP -
07.02.40 E	Z	Az Beton b.C25/30 Wand f.B5 Frostbeständiger Beton mit Belastung durch Taumittel für senkrechte Bauteile, z.B. an Straßen angrenzende Wände (Grundstücksmauern, Garagenwände).			
			10,487 m³	EP.....	GP
07.02.40 F	Z	Az Beton b.C25/30 Wand f.B3 Für eine Expositionsklasse B3 (C25/30) Frostbeständiger Beton ohne Belastung durch Taumittel, z.B. Außenwände, Balkone, Terrassen.		Lohn	
				Sonstiges.....	
			2,341 m³	EP.....	GP
07.02.47	LB	Ausbilden von Nischen, ohne Unterschied der Tiefe. Im Positionsstichwort Ausbilden von Nischen, ohne Unterschied der Tiefe. Im Positionsstichwort ist die Ansichtsfläche (lichte Weite) angegeben.			
07.02.47 A	LB	Schalung Wand f.Nische b.0,1m2		Lohn	
				Sonstiges.....	
			1 Stk	EP.....	GP
*** Eventualpos.					
07.02.47 B	LB	Schalung Wand f.Nische ü.0,1-0,5m2			
					Übertrag:

Leistungsverzeichnis

ehem. Arzthaus Hallstatt (047)

LV	01	BAUMEISTERARBEITEN			
LG	07	Beton-u.Stahlbetonarbeiten			
ULG	07.02	Wände,Balken und Stützen			
Nr.	Leistungsbeschreibung		Menge/ Einh.	Preis (EP)	Gesamt (GP)
				Lohn	
				Sonstiges.....	
			1 Stk	EP.....	- Nur EP -
07.02.48	LB	Öffnungen, Aussparungen (Öffnungen) und Schlitz in Wänden und Balken Öffnungen, Aussparungen (Öffnungen) und Schlitz in Wänden und Balken (Wand/Balken) aus Beton. Im Positionsstichwort ist der Querschnitt angegeben.			
07.02.48 A	LB	Öffnungen Wand/Balken b.0,1m2			
				Lohn	
				Sonstiges.....	
			1 Stk	EP.....	GP
07.02.48 B	LB	Öffnungen Wand/Balken ü.0,1-0,5m2			
				Lohn	
				Sonstiges.....	
			1 Stk	EP.....	GP
07.02.48 C	LB	Schlitz Wand/Balken b.0,05m2			
				Lohn	
				Sonstiges.....	
			2 m	EP.....	GP
07.02.62	LB	Behandeln von Betonflächen bei Bauteilen, ausgenommen Unterbeton und Behandeln von Betonflächen bei Bauteilen, ausgenommen Unterbeton und Betonpflaster.			
07.02.62 L	Z	Sandstrahlen von Wand-, und Stützenflächen			
			88,772 m²	EP.....	GP
07.02.95	LB	Bewehrungs-Rückbiegeanschluss (Anschlusselement) für Wände, Balken und Bewehrungs-Rückbiegeanschluss (Anschlusselement) für Wände, Balken und Roste (Wand) aus Beton.			
07.02.95 A	LB	Anschlusselement Wand 1-reihig			
				Lohn	
				Sonstiges.....	
			20 m	EP.....	GP
					Übertrag:

Leistungsverzeichnis

ehem. Arzthaus Hallstatt (047)

LV	01	BAUMEISTERARBEITEN		
LG	07	Beton-u.Stahlbetonarbeiten		
ULG	07.02	Wände,Balken und Stützen		
Nr.	Leistungsbeschreibung	Menge/ Einh.	Preis (EP)	Gesamt (GP)
07.02.95 B	LB Anschlusselement Wand 2-reihig		Lohn	
			Sonstiges.....	
		10 m	EP.....	GP
ULG 07.02	Wände,Balken und Stützen		Summe	
07.03	ULG Decken			
	V Vorbemerkung			
	1. Allgemeines:			
	Im Folgenden sind Konstruktionen von Decken, Treppen, Rampen, Balkone, einschließlich füllende Teile wie Hohlkörper beschrieben.			
	2. Zulässige Auflast:			
	Die in den Positionen angegebene zulässige Auflast beinhaltet:			
	- einen Deckenputz			
	- abgehängte Decken			
	- eine Fußbodenkonstruktion			
	- eine Nutzlast			
	- einen Zuschlag für leichte Trennwände			
	3. Podeste:			
	Podeste, die als Auflager für Stiegen dienen, sind als Decke zu betrachten.			
	Zwischenpodeste sind Podeste, die in der Konstruktion der Stiegen(lauf)platte enthalten sind.			
	4. Leistungsumfang/einkalkulierte Leistungen:			
	Folgende Leistungen sind (ergänzend zu den Nebenleistungen gemäß ÖNORM) in die Einheitspreise einkalkuliert:			
	- die Durchdringung der Schalung (z.B. mit Fugenbändern, Bewehrung)			
	5. Ausmaß- und Abrechnungsregeln:			
	Elementdecken und Stiegen werden nach dem Flächenmaß (Planmaß) abgerechnet. Abgerechnet wird je Geschoß, gemessen an der Oberseite der Decke oder Stiegenlaufplatte, von Außenkante zu Außenkante.			
07.03.01	LB Decken und Kragplatten (D/Kragpl.) aus Beton mit ebener Untersicht, eins			
	Decken und Kragplatten (D/Kragpl.) aus Beton mit ebener Untersicht, einschließlich Deckenroste, wenn diese in einem Arbeitsgang mitbetoniert werden können. Im Positionsstichwort sind die Festigkeitsklasse des Betons und die Plattendicke angegeben.			
	Unterstellungshöhe über Null bis 3,2 m.			
07.03.01 C	LB Beton C25/30 D/Kragpl.b.25cm b.3,2m			
				Übertrag:

Leistungsverzeichnis

ehem. Arzthaus Hallstatt (047)

LV	01	BAUMEISTERARBEITEN			
LG	07	Beton-u.Stahlbetonarbeiten			
ULG	07.03	Decken			
Nr.	Leistungsbeschreibung		Menge/ Einh.	Preis (EP)	Gesamt (GP)
				Lohn	
				Sonstiges.....	
			5,7 m³	EP.....	GP
07.03.01 S	LB	Schalung D/Kragpl.Untersicht b.3,2m		Lohn	
				Sonstiges.....	
			28,5 m²	EP.....	GP
07.03.01 V	LB	Bewehrung Stabst.D/Kragpl.b.3,2m		Lohn	
				Sonstiges.....	
			171 kg	EP.....	GP
07.03.01 W	LB	Bewehrung Matten D/Kragpl.b.3,2m		Lohn	
				Sonstiges.....	
			281,19 kg	EP.....	GP
07.03.25	LB	Stiegenlauf- und Zwischenpodestplatten (Stiege) aus Beton, einschließlich Stiegenlauf- und Zwischenpodestplatten (Stiege) aus Beton, einschließlich gerader oder spitzer Stufenkerne. Im Positionsstichwort sind die Dicke der Platte und die Festigkeitsklasse des Betons angegeben. Unterstellungshöhe über Null bis 3,2 m.			
07.03.25 C	LB	Beton Stiege b.20cm C25/30 b.3,2m		Lohn	
			1,56 m³	EP.....	GP
07.03.25 S	LB	Schal.Stiege gerade+Wangen b.3,2m Schalung (Schal.) gerade+Wangen.		Lohn	
			3,808 m²	EP.....	GP
07.03.26	LB	Stiegenlauf- und Zwischenpodestplatten (Stiege) aus Beton, einschließlich Stiegenlauf- und Zwischenpodestplatten (Stiege) aus Beton, einschließlich gerader oder spitzer Stufenkerne. Im Positionsstichwort sind die Dicke der Platte, die Festigkeitsklasse des Betons und die Gesamt-Unterstellungshöhe angegeben. Gesamt-Unterstellungshöhe über Null bis über 3,2 m.			
Übertrag:					

Leistungsverzeichnis

ehem. Arzthaus Hallstatt (047)

LV	01	BAUMEISTERARBEITEN			
LG	07	Beton-u.Stahlbetonarbeiten			
ULG	07.03	Decken			
Nr.		Leistungsbeschreibung	Menge/ Einh.	Preis (EP)	Gesamt (GP)
07.03.26 C	LB	Beton Stiege b.20cm C25/30 ü.3,2m: A´Innentreppe_´			
			5,035 m³	EP.....	GP
07.03.26 T	LB	Schal.Stiege gewendelt+Wangen ü.3,2m: A´Innentreppe__´ Schalung (Schal.) gewendelt+Wangen.			
			26,748 m²	EP.....	GP
07.03.26 V	LB	Bewehrung Stabst.Stiege ü.3,2m: A´_Aussentriege_´			
				Lohn	
				Sonstiges.....	
			791,25 kg	EP.....	GP
07.03.26 W	LB	Bewehrung Matte Stiege ü.3,2m: A´_Aussentriege_´			
				Lohn	
				Sonstiges.....	
			461,563 kg	EP.....	GP
07.03.40	LB	Aufzahlung (Az) auf Betondecken, Stiegen und Rampen, für besondere Aufzahlung (Az) auf Betondecken, Stiegen und Rampen, für besondere Eigenschaften von Beton. Im Positionsstichwort ist die Festigkeit des Betons angegeben.			
07.03.40 A	LB	Az Beton C25/30 Stiegen/Decken XC2 Für eine Expositionsklasse XC2, nass selten trocken (z.B. Hallenbäder).			
			1,56 m³	EP.....	GP
07.03.40 B	Z	Az Beton C25/30 Stiegen/Decken XC1 Für eine Expositionsklasse XC1.			
				Lohn	
				Sonstiges.....	
			4 m³	EP.....	GP
07.03.40 F	LB	Az Beton C25/30 Stiegen/Decken B7 Für eine Expositionsklasse B7, bei Bauteilen die dem Taumittel direkt ausgesetzt werden.			
				Lohn	
				Sonstiges.....	
			1,56 m³	EP.....	GP
Übertrag:					

Leistungsverzeichnis

ehem. Arzthaus Hallstatt (047)

LV	01	BAUMEISTERARBEITEN			
LG	07	Beton-u.Stahlbetonarbeiten			
ULG	07.03	Decken			
Nr.		Leistungsbeschreibung	Menge/ Einh.	Preis (EP)	Gesamt (GP)
07.03.40 G	Z	Az Beton C25/30 Stiegen/Decken B7 mit Besenstrich Für eine Expositionsklasse B7, bei Bauteilen die dem Taumittel direkt ausgesetzt werden mit Besenstrich.			
			1,56 m³	EP.....	GP
07.03.48	LB	Öffnungen, Aussparungen (Öffnungen) und Schlitz in Decken, Stiegen und Öffnungen, Aussparungen (Öffnungen) und Schlitz in Decken, Stiegen und Rampen (Decken/Stiegen) aus Beton. Im Positionsstichwort ist der Querschnitt angegeben.			
07.03.48 A	LB	Öffnungen Decken/Stiegen b.0,1m2			
				Lohn	
				Sonstiges.....	
			8 Stk	EP.....	GP
07.03.48 B	LB	Öffnungen Decken/Stiegen ü.0,1-0,5m2			
				Lohn	
				Sonstiges.....	
			4 Stk	EP.....	GP
07.03.95	LB	Bewehrungs-Rückbiegeanschluss (Anschlusselement) für Decken, Stiegen und Bewehrungs-Rückbiegeanschluss (Anschlusselement) für Decken, Stiegen und Rampen (Decke) aus Beton.			
07.03.95 A	LB	Anschlusselement Decke 1-reihig			
				Lohn	
				Sonstiges.....	
			15 m	EP.....	GP
07.03.95 B	LB	Anschlusselement Decke 2-reihig			
				Lohn	
				Sonstiges.....	
			15 m	EP.....	GP
07.03.97	LB	Dübelleiste mit Doppelkopfdübel als Zulage zur Bewehrung in punktförmig Dübelleiste mit Doppelkopfdübel als Zulage zur Bewehrung in punktförmig gestützten Stahlbetonplatten, einschließlich erforderlicher Abstandhalter (Durchstanzbewehrung).			
Übertrag:					

Leistungsverzeichnis

ehem. Arzthaus Hallstatt (047)

LV	01	BAUMEISTERARBEITEN			
LG	07	Beton-u.Stahlbetonarbeiten			
ULG	07.03	Decken			
Nr.	Leistungsbeschreibung		Menge/ Einh.	Preis (EP)	Gesamt (GP)
07.03.97 A	LB	Dübelleiste+Durchstanzbewehrung Deckendicke: <u>lt. Statik</u> Dübelhöhe: <u>lt. Statik</u> Dübeldurchmesser: <u>lt. Statik</u> Dübelabstand: <u>lt. Statik</u> Länge Dübelleiste: <u>lt. Statik</u> <div>Lohn</div> <div>Sonstiges.....</div> <div>4 Stk EP..... GP</div>			
ULG 07.03	Decken			Summe	
07.11	ULG	Einbauteile			
	V	Vorbemerkung Alle Leistungen sind ohne Unterschied der Höhe beschrieben und ausgeführt. Alle etwaigen Erschwernisse (z.B. Gerüstmehrkosten) sind in die Einheitspreise einkalkuliert.			
07.11.21	LB	Ankerplatten aus Stahl in Schalungen von Wänden, Stützen oder Balken (Wand) Ankerplatten aus Stahl in Schalungen von Wänden, Stützen oder Balken (Wand).			
07.11.21 A	LB	Ankerplatten in Schalungen Wand b.4kg Stückmasse bis 4 kg. <div>Lohn</div> <div>Sonstiges.....</div> <div>2 Stk EP..... GP</div>			
07.11.21 B	LB	Ankerplatten in Schalungen Wand nur vers. Vom Auftraggeber beige stellt, Stückmasse bis 8 kg, nur versetzen (vers.). <div>Lohn</div> <div>Sonstiges.....</div> <div>2 Stk EP..... GP</div>			
07.11.22	LB	Ankerschienen in Schalungen von Wänden, Stützen oder Balken (Wand). Ankerschienen in Schalungen von Wänden, Stützen oder Balken (Wand).			
07.11.22 A	LB	Ankerschiene in Schalungen Wand <div>Lohn</div> <div>Sonstiges.....</div> <div>2,5 m EP..... GP</div>			
Übertrag:					

Leistungsverzeichnis

ehem. Arzthaus Hallstatt (047)

LV	01	BAUMEISTERARBEITEN			
LG	07	Beton-u.Stahlbetonarbeiten			
ULG	07.11	Einbauteile			
Nr.		Leistungsbeschreibung	Menge/ Einh.	Preis (EP)	Gesamt (GP)
07.11.23	Z	Anschlussdorne aus Stahl in in STB Wänden Anschlussdorne aus Stahl in in STB Wänden, nach statischem erfordernis Bohren und versetzen (einkleben) Ankerdorne aus Stahl in Wänden, Stützen oder Balken (Wand).			
07.11.23 A	Z	Ankerdorne in Schalungen Stückmasse nach statischem erfordernis einbohren, zum einbinden der Bewehrung der Fundamentplatte in best. Aussenwand (bzw. STB - Decke). angegeben ist die Länge der betreffenden Wand - Stückzahl nach Statik		Lohn Sonstiges.....	
			5 m	EP.....	GP
07.11.25	LB	Überschubrohre (Überschub-R.) in Schalungen (Schal.) von Wänden, Stützen Überschubrohre (Überschub-R.) in Schalungen (Schal.) von Wänden, Stützen und Balken (Wand).			
07.11.25 A	LB	Überschub-R.Schal.Wand D25 Bis Außendurchmesser D 25 cm, Länge bis 60 cm.		Lohn Sonstiges.....	
			5 Stk	EP.....	GP
07.11.41	LB	Lager aus Elastomer bei Stahlbetonstiegenlauf- und Zwischenpodestplatten Lager aus Elastomer bei Stahlbetonstiegenlauf- und Zwischenpodestplatten, einschließlich Vorbereiten des Auflagers.			
07.11.41 A	LB	Elastomer Lager bei Stiegen/Streifenlager Streifenförmig ohne Unterschied des Querschnittes.		Lohn Sonstiges.....	
			7,8 m	EP.....	GP
07.11.51	LB	Rohrdurchführung (Futterrohre) DN100 für Betonbauteile, Schalungen oder Rohrdurchführung (Futterrohre) DN100 für Betonbauteile, Schalungen oder für den nachträglichen Einbau. Im Positionsstichwort ist das Einbaumaß angegeben.			
07.11.51 A	LB	Rohrdurchführung DN100 b.200mm		Lohn Sonstiges.....	
			5 Stk	EP.....	GP
Übertrag:					

Leistungsverzeichnis

ehem. Arzthaus Hallstatt (047)

LV	01	BAUMEISTERARBEITEN			
LG	07	Beton-u.Stahlbetonarbeiten			
ULG	07.11	Einbauteile			
Nr.		Leistungsbeschreibung	Menge/ Einh.	Preis (EP)	Gesamt (GP)
07.11.51 B	LB	Rohrdurchführung DN100 ü.200-300mm			
				Lohn	
				Sonstiges.....	
			16 Stk	EP.....	GP
07.11.52	LB	Rohrdurchführung (Futterrohre) DN200 für Betonbauteile, Schalungen oder Rohrdurchführung (Futterrohre) DN200 für Betonbauteile, Schalungen oder für den nachträglichen Einbau. Im Positionsstichwort ist das Einbaumaß angegeben.			
07.11.52 A	LB	Rohrdurchführung DN200 b.200mm			
				Lohn	
				Sonstiges.....	
			2 Stk	EP.....	GP
07.11.52 B	LB	Rohrdurchführung DN200 ü.200-300mm			
				Lohn	
				Sonstiges.....	
			2 Stk	EP.....	GP
ULG 07.11		Einbauteile		Summe	
07.21	ULG	Fugen			
	V	Vorbemerkung			
		1. Allgemeines: Im Folgenden sind Bewegungsfugen, Arbeits- und Dehnfugenbänder und das Schließen von Fugen, ohne Unterschied ob waagrecht oder lotrecht, beschrieben.			
		2. Bauteilhöhe/Einbauhöhe: Alle Leistungen sind ohne Unterschied der Höhe beschrieben und ausgeführt. Alle etwaigen Erschwernisse (z.B. Gerüstmehrkosten) sind in die Einheitspreise einkalkuliert.			
07.21.03	LB	Arbeitsfugenbänder (AFB) (innenliegend oder außenliegend) im Zuge der Arbeitsfugenbänder (AFB) (innenliegend oder außenliegend) im Zuge der Betonarbeiten von Fundament-, Sohlen- und Bodenkonstruktionen (Fund/Bodenk.). Die jeweils angegebene Breite gilt +/- 2 cm. Im Positionsstichwort ist die Breite angegeben.			
07.21.03 A	LB	AFB Fund/Bodenk.20cm			
					Übertrag:

Leistungsverzeichnis

ehem. Arzthaus Hallstatt (047)

LV	01	BAUMEISTERARBEITEN			
LG	07	Beton-u.Stahlbetonarbeiten			
ULG	07.21	Fugen			
Nr.	Leistungsbeschreibung		Menge/ Einh.	Preis (EP)	Gesamt (GP)
				Lohn	
				Sonstiges.....	
			31,34 m	EP.....	GP
07.21.04	LB	Aufzahlung (Az) auf Arbeitsfugenbänder (AFB) ohne Unterschied der Verleg			
		Aufzahlung (Az) auf Arbeitsfugenbänder (AFB) ohne Unterschied der Verlegeart im Zuge der Betonarbeiten von Fundament-, Sohlen- und Bodenkonstruktionen (Fund./Bodenk.). Die jeweils angegebene Breite gilt +/- 2 cm. Im Positionsstichwort ist die Breite angegeben.			
07.21.04 A	LB	Az AFB armiert Fund/Bodenk.20cm			
		Für armierte Fugenbänder.			
				Lohn	
				Sonstiges.....	
			31,34 m	EP.....	GP
07.21.05	LB	Dehnfugenbänder (DFB) (innenliegend oder außenliegend) im Zuge der			
		Dehnfugenbänder (DFB) (innenliegend oder außenliegend) im Zuge der Betonarbeiten von Fundament-, Sohlen und Bodenkonstruktionen (Fund./Bodenk.). Die jeweils angegebene Breite gilt +/- 2 cm. Im Positionsstichwort ist die Breite angegeben.			
07.21.05 A	LB	DFB Fund/Bodenk.20cm			
				Lohn	
				Sonstiges.....	
			7,9 m	EP.....	GP
ULG 07.21	Fugen		Summe		
07.70	ULG	Monolithische Fließbetonbodenplatte			
	V	Vorbemerkung			
		1. Allgemeines:			
		Als Einbringungsort gelten nur ebenerdige Bauteile.			
		Alle Positionen gelten ohne Unterschied ob sie in offenen oder in geschlossenen Räumen ausgeführt werden.			
		Öffnungen (z.B. Fenster, Türen, Tore) sind witterungs- und winddicht verschlossen.			
		2. Leistungen des AG:			
		Der Nachweis zur Eignung von Böden und Untergründen (Schüttlagen) als Baugrund ist vom AG zu erbringen.			
Übertrag:					

Leistungsverzeichnis

ehem. Arzthaus Hallstatt (047)

LV	01	BAUMEISTERARBEITEN			
LG	07	Beton-u.Stahlbetonarbeiten			
ULG	07.70	Monolithische Fließbetonbodenplatte			
Nr.		Leistungsbeschreibung	Menge/ Einh.	Preis (EP)	Gesamt (GP)
07.70.11	LB	Monolithische Bodenplatte aus Fließbeton, Einbau mit Pumpe. Monolithische Bodenplatte aus Fließbeton, Einbau mit Pumpe. <ul style="list-style-type: none">• Beton: C25/30/B2/GK32/F52 Einkalkulierte Leistungen: <ul style="list-style-type: none">• PE-Randstreifen bei allen, die Bodenplatte durchdringenden Bauteilen.• Schneiden von Schwindfugen Im Positionsstichwort ist die Plattendicke (cm) angegeben.			
07.70.11 A	LB	Monol.Bodenplatte b.30cm	20,416 m³	EP.....	GP
07.70.11 S	LB	Schalung Monolithische Bodenplatte Schalung.	17,7 m²	EP.....	GP
07.70.11 W	LB	Bewehrung Matten Monolithische Bodenplatte Bewehrung mit Matten.	638 kg	EP.....	GP
07.70.11 W	LB	Bewehrung Matten Monolithische Bodenplatte Bewehrung mit Matten.	638 kg	EP.....	GP
07.70.11 X	Z	Az Bewehrung Monolithische Bodenplatte FASERBEWEHRUNG Mehr-/Minderpreis für die Ausführung der Bewehrung mit Kunststoffasern. Dicke Monoplatte b. 30 cm	127,6 m²	EP.....	GP
07.70.14	Z	Öffnungen, Aussparungen (Öffnungen) und Schlitz monolith. Bodenplatten. Öffnungen, Aussparungen (Öffnungen) und Schlitz monolith. Bodenplatten. Im Positionsstichwort ist der Querschnitt angegeben.			
07.70.14 A	Z	Öffnungen/Aussparung monolith.Bodenpl.b.0,1m2			
Übertrag:					

Leistungsverzeichnis

ehem. Arzthaus Hallstatt (047)

LV	01	BAUMEISTERARBEITEN			
LG	07	Beton-u.Stahlbetonarbeiten			
ULG	07.70	Monolithische Fließbetonbodenplatte			
Nr.		Leistungsbeschreibung	Menge/ Einh.	Preis (EP)	Gesamt (GP)
				Lohn	
				Sonstiges.....	
			1,328 m²	EP.....	GP
07.70.14 B	Z	Öffnungen/Aussparung monolith.Bodenpl.ü.0,1-0,5m2			
				Lohn	
				Sonstiges.....	
			1,6 m²	EP.....	GP
07.70.21	LB	Oberflächenvergütung (OF) für monolithische Bodenplatten aus Fließbeton. Oberflächenvergütung (OF) für monolithische Bodenplatten aus Fließbeton.			
07.70.21 A	LB	Monolithische Bodenplatte OF Glätten Die Oberfläche wird abgezogen und in mehreren Arbeitsgängen maschinell geglättet (Glätten).			
			127,6 m²	EP.....	GP
07.70.22	LB	Oberflächenvergütung für monolithische Bodenplatten aus Fließbeton. Oberflächenvergütung für monolithische Bodenplatten aus Fließbeton.			
07.70.22 G	LB	Oberflächenvergütung m.Verdunstungsschutz sprühfähig Aufbringen eines sprühfähigen Verdunstungsschutzes.			
			127,6 m²	EP.....	GP
07.70.22 J	LB	Oberflächenvergütung m.Tiefenimprägnierung Tiefenimprägnierung.			
			127,6 m²	EP.....	GP
07.70.23	LB	Dehnfugenprofil (einlagig), einschließlich Verdübelung mit Rundstahl. Dehnfugenprofil (einlagig), einschließlich Verdübelung mit Rundstahl. • Profildicke 3 mm Im Positionsstichwort ist die Höhe (mm) angegeben.			
07.70.23 A	LB	Dehnfugenprofil einlagig 150-200mm			
			3 m	EP.....	GP
Übertrag:					

Leistungsverzeichnis

ehem. Arzthaus Hallstatt (047)

LV	01	BAUMEISTERARBEITEN			
LG	07	Beton-u.Stahlbetonarbeiten			
ULG	07.70	Monolithische Fließbetonbodenplatte			
Nr.	Leistungsbeschreibung		Menge/ Einh.	Preis (EP)	Gesamt (GP)
ULG 07.70		Monolithische Fließbetonbodenplatte		Summe	
LG 07		Beton-u.Stahlbetonarbeiten		Summe	
08 LG Mauerarbeiten					
V Vorbemerkung					
Soweit in Vorbemerkungen oder Positionstexten nicht anders angegeben, gelten für alle Leistungen dieser Gruppe folgende Regelungen:					
1. Kategorie I für tragende Wände:					
Für tragende Wände werden Ziegel und Steine der Kategorie I gemäß Norm (ohne Angaben von Festigkeitsklassen) verwendet.					
2. Leistungsumfang/einkalkulierte Leistungen:					
2.1 Anforderungen:					
Alle Wände, Wandelemente und Pfeiler sind aus verputz- und einstemmfähigen Material ohne besondere Anforderungen an den Brandschutz ausgeführt.					
Das Ausfachen von Stahlbetonskelettbauten wird mit den Positionen Mauerwerk abgerechnet.					
2.2 Gerüste:					
Gerüste sind für die angegebene Höhe, einschließlich erhöhtem Aufwand für den Materialtransport und sonstiger Erschwernisse, in die Einheitspreise einkalkuliert.					
2.3 Folgende Leistungen sind (ergänzend zu den Nebenleistungen gemäß ÖNORM) in die Einheitspreise einkalkuliert:					
- waagrechte und lotrechte Schnitte von Ziegeln und Steinen, wenn der geplante Wandabschluss nicht mit passenden Ziegel- oder Steinformaten erreicht wird					
- Ausführung von Ecken oder Leibungen mit Formziegeln oder Formsteinen, die der Hersteller der verwendeten Ziegel- oder Steinart erzeugt					
3. Ausmaß- und Abrechnungsregeln:					
Leistungen bei Höhen von Null bis 3,2 m (b.3,2m) einerseits und Höhen von Null bis über 3,2 m (ü.3,2m:"AL") andererseits werden in unterschiedlichen Positionen beschrieben.					
Maßgebend ist die tatsächliche Gesamthöhe.					
Wände mit einer Höhe von Null bis über 3,2 m werden durch gedachte lotrechte seitliche Begrenzungen gegenüber etwaigen Wänden mit einer Höhe von Null bis 3,2 m, auch bei schrägem oberen Abschluss, abgegrenzt. Abgerechnet wird die Summe					

- Fortsetzung auf nächster Seite -

Übertrag:

Leistungsverzeichnis

ehem. Arzthaus Hallstatt (047)

LV	01	BAUMEISTERARBEITEN		
LG	08	Mauerarbeiten		
Nr.	Leistungsbeschreibung	Menge/ Einh.	Preis (EP)	Gesamt (GP)
	der Flächen von Null bis 3,2 m und die Summe der Flächen von Null bis zur angegebenen Höhe (über 3,2 m). Gesamthöhen von lotrechten Bauteilen (Bauteilhöhen) werden je Geschloß von der Aufstandsfläche bis zur Unterkante der Rohdecke gemessen, freistehende Wände bis zur Oberkante der Wand.			
08.02	ULG Mauerwerk aus Hochlochziegeln (HLZ)			
08.02.01	LB Mauerwerk aus Hochlochziegeln (HLZ-Mwk.), für tragende Wände ohne besond Mauerwerk aus Hochlochziegeln (HLZ-Mwk.), für tragende Wände ohne besondere Anforderungen. Im Positionsstichwort ist die Dicke des Mauerwerks angegeben. Bauteilhöhe von Null bis 3,2 m.			
08.02.01 A	LB 17cm HLZ-Mwk.b.3,2m	2,2 m²	EP.....	GP
08.02.01 C	LB 25cm HLZ-Mwk.b.3,2m	10,66 m²	EP.....	GP
08.02.03	LB Mauerwerk aus Hochlochziegeln aus Planziegeln (HLZ-Plan-Mwk.), für trage Mauerwerk aus Hochlochziegeln aus Planziegeln (HLZ-Plan-Mwk.), für tragende Wände ohne besondere Anforderungen. Im Positionsstichwort ist die Dicke des Mauerwerks angegeben. Bauteilhöhe von Null bis 3,2 m.			
08.02.03 C	LB 25cm HLZ-Plan-Mwk.b.3,2m	3,84 m²	EP.....	GP
08.02.03 D	LB 30cm HLZ-Plan-Mwk.b.3,2m	2,43 m²	EP.....	GP
08.02.03 E	LB 38cm HLZ-Plan-Mwk.b.3,2m	70,512 m²	EP.....	GP
08.02.03 F	LB 50cm HLZ-Plan-Mwk.b.3,2m	15,6 m²	EP.....	GP
Übertrag:				

Leistungsverzeichnis

ehem. Arzthaus Hallstatt (047)

LV	01	BAUMEISTERARBEITEN			
LG	08	Mauerarbeiten			
ULG	08.02	Mauerwerk aus Hochlochziegeln (HLZ)			
Nr.		Leistungsbeschreibung	Menge/ Einh.	Preis (EP)	Gesamt (GP)
08.02.04	LB	Mauerwerk aus Hochlochziegeln aus Planziegeln (HLZ-Plan-Mwk.), für trage Mauerwerk aus Hochlochziegeln aus Planziegeln (HLZ-Plan-Mwk.), für tragende Wände ohne besondere Anforderungen. Im Positionsstichwort sind die Dicke des Mauerwerks und die Gesamthöhe angegeben. Bauteilhöhe von Null bis über 3,2 m.			
*** Eventualpos.					
08.02.04 C	LB	25cm HLZ-Plan-Mwk.ü.3,2m: A´_3,6_´	10 m²	EP.....	- Nur EP -
*** Eventualpos.					
08.02.04 E	LB	38cm HLZ-Plan-Mwk.ü.3,2m: A´6,5m_´	80 m²	EP.....	- Nur EP -
08.02.13	LB	Mauerwerk aus Hochlochziegeln aus Planziegeln (HLZ-Plan-Mwk.), für trage Mauerwerk aus Hochlochziegeln aus Planziegeln (HLZ-Plan-Mwk.), für tragende Wände mit erhöhtem Schallschutz (Schall.). Im Positionsstichwort ist die Dicke des Mauerwerks angegeben. Bauteilhöhe von Null bis 3,2 m.			
08.02.13 B	LB	20cm HLZ-Plan-Mwk.Schall.b.3,2m Schallschutzwert Hochlochziegelmauerwerk (unverputzt): <u>55dB</u>	51,934 m²	EP.....	GP
08.02.14	LB	Mauerwerk aus Hochlochziegeln aus Planziegeln (HLZ-Plan-Mwk.), für trage Mauerwerk aus Hochlochziegeln aus Planziegeln (HLZ-Plan-Mwk.), für tragende Wände mit erhöhtem Schallschutz (Schall.). Im Positionsstichwort sind die Dicke des Mauerwerks und die Gesamthöhe angegeben. Bauteilhöhe von Null bis über 3,2 m.			
08.02.14 B	LB	20cm HLZ-Plan-Mwk.Schall.ü.3,2m: A´_4,0 m_´ Schallschutzwert Hochlochziegelmauerwerk (unverputzt): <u>55dB</u>	10,08 m²	EP.....	GP
ULG	08.02	Mauerwerk aus Hochlochziegeln (HLZ)		Summe	
08.05	ULG	Mauerwerk aus Schalst-u.Mantelbetonsteinen			

Leistungsverzeichnis

ehem. Arzthaus Hallstatt (047)

LV	01	BAUMEISTERARBEITEN			
LG	08	Mauerarbeiten			
ULG	08.05	Mauerwerk aus Schalst-u.Mantelbetonsteinen			
Nr.		Leistungsbeschreibung	Menge/ Einh.	Preis (EP)	Gesamt (GP)
08.05.01	LB	Mauerwerk (Mwk.) mit Beton-Schalungssteinen (B.Schalst.) für tragende Wä Mauerwerk (Mwk.) mit Beton-Schalungssteinen (B.Schalst.) für tragende Wände, Betonkern der Festigkeitsklasse C16/20. Im Positionsstichwort ist die Dicke des Mauerwerks angegeben. Bauteilhöhe von Null bis 3,2 m.			
*** Eventualpos.					
08.05.01 B	LB	20cm B.Schalst.Mwk.C16/20 b.3,2m		Lohn	
				Sonstiges.....	
			4,047 m²	EP.....	- Nur EP -
08.05.01 C	LB	25cm B.Schalst.Mwk.C16/20 b.3,2m		Lohn	
				Sonstiges.....	
			4,047 m²	EP.....	GP
ULG 08.05		Mauerwerk aus Schalst-u.Mantelbetonsteinen		Summe	
08.06	ULG	Zwischenwände (nicht tragende Wände)			
	V	Vorbemerkung			
		1. Leistungsumfang/einkalkulierte Leistungen: Folgende Leistungen sind (ergänzend zu den Nebenleistungen gemäß ÖNORM) in die Einheitspreise einkalkuliert: - das Auflegen einer Unterlage unter Zwischenwänden in der Breite der verputzten Wand, nach Wahl des Auftragnehmers (z.B. bituminierte Weichfaserplatten, Bitukorkstreifen) - das Aufkleben von Dämmstreifen, nach Wahl des Auftragnehmers, über Zwischenwänden beim Deckenanschluss, in der Breite der Wanddicke - das Ausbilden eines Abschlusses mit geschnittenen Ziegeln oder Steinen			
		2. Ausmaß- und Abrechnungsregeln: Überlagen in Zwischenwänden werden nur dann in Rechnung gestellt, wenn Zargen oder Stöcke bis zu einer lichten Breite von 1 m nicht gleichzeitig beim Mauern versetzt werden. In den Einheitspreis ist eine etwaige Systembewehrung einkalkuliert.			
08.06.11	LB	Zwischenwände (Zw) aus keramischen Zwischenwandziegeln (keram.Ziegel) (n Zwischenwände (Zw) aus keramischen Zwischenwandziegeln (keram.Ziegel) (nicht tragende Wände). Im Positionsstichwort ist die Dicke des Mauerwerks angegeben. Bauteilhöhe von Null bis 3,2 m.			
08.06.11 D	LB	12cm Zw-keram.Ziegel b.3,2m			
					Übertrag:

Leistungsverzeichnis

ehem. Arzthaus Hallstatt (047)

LV	01	BAUMEISTERARBEITEN			
LG	08	Mauerarbeiten			
ULG	08.06	Zwischenwände (nicht tragende Wände)			
Nr.	Leistungsbeschreibung		Menge/ Einh.	Preis (EP)	Gesamt (GP)
			Lohn		
			Sonstiges.....		
			19,84 m²	EP.....	GP
08.06.11 E	Z	12cm Zw-keram.Ziegel b.8,0m			
			Lohn		
			Sonstiges.....		
			35,25 m²	EP.....	GP
ULG 08.06	Zwischenwände (nicht tragende Wände)			Summe	
08.21	ULG	Mauerwerk Sonstiges			
08.21.01	LB	Aufzählung (Az) auf Mauerwerk für Fertigteil (Ft) -Überlagen über Öffnun Aufzählung (Az) auf Mauerwerk für Fertigteil (Ft) -Überlagen über Öffnungen und Nischen bis zu einer Rohbaulichte von 2,5 m, passend zu dem ausgeschriebenen Mauerwerk, einschließlich des etwaigen Ausbildens eines Anschlages, ohne Aufbeton und zusätzliche Stahleinlagen, ohne Unterschied der Einbauhöhe. Abgerechnet wird die jeweilige Rohbaulichte, zusätzlich 2 x 15 cm für die Auflager. Im Positionsstichwort ist die Dicke des Mauerwerks angegeben.			
08.21.01 A	LB	Az Ft-Überlagen b.15cm	9,7 m	EP.....	GP
08.21.01 B	LB	Az Ft-Überlagen ü.15-20cm	5,2 m	EP.....	GP
08.21.01 C	LB	Az Ft-Überlagen ü.20-25cm	1,2 m	EP.....	GP
08.21.01 E	LB	Az Ft-Überlagen ü.30-40cm	8,4 m	EP.....	GP
08.21.01 F	LB	Az Ft-Überlagen ü.40-50cm	3,4 m	EP.....	GP
08.21.03	LB	Aufzählung (Az) auf Fertigteil (Ft) -Überlagen. Aufzählung (Az) auf Fertigteil (Ft) -Überlagen.			
Übertrag:					

Leistungsverzeichnis

ehem. Arzthaus Hallstatt (047)

LV	01	BAUMEISTERARBEITEN			
LG	08	Mauerarbeiten			
ULG	08.21	Mauerwerk Sonstiges			
Nr.		Leistungsbeschreibung	Menge/ Einh.	Preis (EP)	Gesamt (GP)
08.21.03 A	LB	Az Überlagen f.Wärmedämmung Für das Einlegen einer Wärmedämmung, angepasst an die Werte der Wand.	10 m	EP.....	GP
08.21.06	LB	Mauerwerk mit Mauerziegeln (NF), für das abschnittsweise Unterfangen Mauerwerk mit Mauerziegeln (NF), für das abschnittsweise Unterfangen einschließlich Auskeilen, Mauermörtel nach Wahl des Auftragnehmers.			
08.21.06 A	LB	Mauerziegeln (NF) f.Unterfangungen	2 m³	EP.....	GP
08.21.08	LB	Ausmauern und Abmauern mit Mauerziegeln (z.B. von Mauerbänken, Fußpfette Ausmauern und Abmauern mit Mauerziegeln (z.B. von Mauerbänken, Fußpfetten), einschließlich Umhüllen der Holzteile mit Dachpappe. Im Positionsstichwort ist der Querschnitt angegeben.			
08.21.08 A	LB	Ausmauern Mauerbank b.0,05m2	33 m	EP.....	GP
08.21.09	LB	Ausmauern und Abmauern mit entsprechendem Material in verschiedenen Dick Ausmauern und Abmauern mit entsprechendem Material in verschiedenen Dicken. Nur auf besondere Anordnung des Auftraggebers. Im Positionsstichwort ist das Einzelausmaß angegeben. Arbeitshöhe von Null bis 3,2 m. Im Positionsstichwort ist die Gesamthöhe angegeben.			
08.21.09 A	LB	Aus-/Abmauern ü.0,5-2m3 b.3,2m	2,042 m³	EP.....	GP
08.21.13	LB	Mauerabdeckung aus einer Betonschicht, Festigkeitsklasse C16/20, mindest Mauerabdeckung aus einer Betonschicht, Festigkeitsklasse C16/20, mindestens 5 cm dick, Oberfläche mit mindestens 3 Prozent Gefälle. Die Mauerabdeckung wird so breit ausgeführt, dass der Überstand über die Mauerflucht mindestens 5 cm beträgt, wobei ein etwaiger projektgemäßer Verputz durch größeren Überstand beim Rohbau berücksichtigt wird und beidseitig Wassernasen ausgeführt werden. Die Oberflächen werden fein verrieben. Abgerechnet wird die Mauerabdeckung im Grundriss. Der Einbau etwaiger Sicherungen (Krallen) wird gesondert vergütet. Schalungen und lotrechte, auf die Mauer			
- Fortsetzung auf nächster Seite -					Übertrag:

Leistungsverzeichnis

ehem. Arzthaus Hallstatt (047)

LV	01	BAUMEISTERARBEITEN		
LG	08	Mauerarbeiten		
ULG	08.21	Mauerwerk Sonstiges		
Nr.	Leistungsbeschreibung	Menge/ Einh.	Preis (EP)	Gesamt (GP)
	abgestimmte, Dehnfugen, witterungsbeständig geschlossen (z.B. Silikon) sind in die Einheitspreise einkalkuliert. Bauteilhöhe von Null bis 3,2 m.			
08.21.13 A	LB Ob.Abschluss C16/20 b.50cm b.3,2m	1,5 m²	EP.....	GP
08.21.14	LB Mauerabdeckung aus einer Betonschicht, Festigkeitsklasse C16/20, mindest Mauerabdeckung aus einer Betonschicht, Festigkeitsklasse C16/20, mindestens 5 cm dick, Oberfläche mit mindestens 3 Prozent Gefälle. Die Mauerabdeckung wird so breit ausgeführt, dass der Überstand über die Mauerflucht mindestens 5 cm beträgt, wobei ein etwaiger projektgemäßer Verputz durch größeren Überstand beim Rohbau berücksichtigt wird und beidseitig Wassernasen ausgeführt werden. Die Oberflächen werden fein verrieben. Abgerechnet wird die Mauerabdeckung im Grundriss. Der Einbau etwaiger Sicherungen (Krallen) wird gesondert vergütet. Schalungen und lotrechte, auf die Mauer abgestimmte, Dehnfugen, witterungsbeständig geschlossen (z.B. Silikon) sind in die Einheitspreise einkalkuliert. Bauteilhöhe von Null bis über 3,2 m. Im Positionsstichwort ist die Gesamthöhe angegeben.			
08.21.14 A	LB Ob.Abschluss C16/20 b.50cm ü.3,2m	9,12 m²	EP.....	GP
ULG 08.21	Mauerwerk Sonstiges		Summe	
LG 08	Mauerarbeiten		Summe	
09 LG	Versetzarbeiten			
	V Vorbemerkung Soweit in Vorbemerkungen oder Positionstexten nicht anders angegeben, gelten für alle Leistungen dieser Gruppe folgende Regelungen: 1. Wandkonstruktion: Auf die Erfordernisse der umgebenden Wandkonstruktion wird geachtet. Alle Versetzarbeiten werden so durchgeführt, dass Beeinträchtigungen der Schall- und Wärmedämmung durch Beschädigungen an bestehenden Bauteilen nicht eintreten. Auf etwaige Mängel an den umschließenden Bauteilen wird der Auftraggeber vor Ausführung der Versetzarbeiten nachweislich hingewiesen. 2. Leistungsumfang/einkalkulierte Leistungen:			
- Fortsetzung auf nächster Seite -				Übertrag:

Leistungsverzeichnis

ehem. Arzthaus Hallstatt (047)

LV	01	BAUMEISTERARBEITEN		
LG	09	Versetzarbeiten		
Nr.	Leistungsbeschreibung	Menge/ Einh.	Preis (EP)	Gesamt (GP)
	<p>Folgende Leistungen sind (ergänzend zu den Nebenleistungen gemäß ÖNORM) in die Einheitspreise einkalkuliert:</p> <ul style="list-style-type: none"> - Arbeitsgerüste für die angegebene Arbeitshöhe, einschließlich erhöhtem Aufwand für den Materialtransport und sonstiger Erschwernisse - Distanzhalter bei Zargen oder Stöcken mit Zementmörtel untermauern - das Einlegen von mindestens 1 cm dicken Dämmstreifen zwischen Türstöcken, Zargen oder Türrahmen und der Rohdecke <p>3. Arbeitshöhen: Sind keine Arbeitshöhen angegeben, gilt eine Arbeitshöhe bis 3,2 m.</p>			
09.21	ULG	Sonstiges liefern und versetzen		
09.21.11	LB	Auflager aus Beton herstellen, Festigkeitsklasse C20/25, einschließlich		
		Auflager aus Beton herstellen, Festigkeitsklasse C20/25, einschließlich Schalung. Im Positionsstichwort sind die Abmessungen angegeben		
		Trägeroberkante bis 3,2 m.		
09.21.11 A	LB	Auflager 30x50x10 b.3,2m		
		4 Stk	EP.....	GP
09.21.21	LB	Stahlträger liefern und versetzen, mit einfachem Rostschutzanstrich, mit		
		Stahlträger liefern und versetzen, mit einfachem Rostschutzanstrich, mit oder ohne Stahlplatten, als		
		Auflagerverstärkung auf fertigen Auflagern. Im Positionsstichwort ist die Einzelmasse angegeben.		
		Trägeroberkante bis 3,2 m.		
09.21.21 A	LB	Stahlträger b.100kg b.3,2m		
			Lohn	
			Sonstiges.....	
		97,73 kg	EP.....	GP
09.21.21 B	LB	Stahlträger ü.100-200kg b.3,2m		
			Lohn	
			Sonstiges.....	
		1 176,569 kg	EP.....	GP
				Übertrag:

Leistungsverzeichnis

ehem. Arzthaus Hallstatt (047)

LV	01	BAUMEISTERARBEITEN			
LG	09	Versetzarbeiten			
ULG	09.21	Sonstiges liefern und versetzen			
Nr.		Leistungsbeschreibung	Menge/ Einh.	Preis (EP)	Gesamt (GP)
09.21.21 C	LB	Stahlträger ü.200-300kg b.3,2m		Lohn	
				Sonstiges.....	
			319,352 kg	EP.....	GP
09.21.21 D	Z	Stahlträger HEA 280 liefern und montieren von HEA 280 Träger, 76,4kg/m Bemessungen lt. Vorstatik			
			17 m	EP.....	GP
09.21.22	Z	Stahlträger liefern und versetzen, verzinkt Stahlträger liefern und versetzen, verzinkt, mit oder ohne Stahlplatten, als Auflagerverstärkung auf fertigen Auflagern. Im Positionsstichwort ist die Einzelmasse angegeben. Trägeroberkante bis 3,2 m.			
*** Eventualpos.					
09.21.22 A	Z	Stahlträger b.100kg b.3,2m		Lohn	
				Sonstiges.....	
			100 kg	EP.....	- Nur EP -
09.21.22 E	Z	Stahlträger bei Unterzug Bürgerservice b.3,2m liefern und montieren von verzinkten Stahlträgern (HEA; HEB,..) nach statischem Erfordernis Höhe: 240 mm Länge des Trägers 4,20 m inkl. Befestigung in STB - Decke (Auflager bauseits hergestellt siehe SCHNITT AA			
			4 Stk	EP.....	GP
09.21.24	Z	Stahlstütze liefern und versetzen, mit einfachem Rostschutzanstrich, mit Stahlstütze liefern und versetzen, mit einfachem Rostschutzanstrich, mit oder ohne Stahlplatten, als Auflagerverstärkung auf fertigen Auflagern. Im Positionsstichwort ist die Einzelmasse angegeben. Stützhöhe bis 3,2 m.			
					Übertrag:

Leistungsverzeichnis

ehem. Arzthaus Hallstatt (047)

LV	01	BAUMEISTERARBEITEN			
LG	09	Versetzarbeiten			
ULG	09.21	Sonstiges liefern und versetzen			
Nr.		Leistungsbeschreibung	Menge/ Einh.	Preis (EP)	Gesamt (GP)
09.21.24 A	Z	Stahlstütze b.100kg b.3,2m			
				Lohn	
				Sonstiges.....	
			23,04 kg	EP.....	GP
09.21.24 B	Z	Stahlstütze b.100kg ü.3,2m			
			182,52 kg	EP.....	GP
09.21.25	Z	Stahlformteile liefern und versetzen			
		Formrohre, Winkel etc. liefern und versetzen, mit einfachem Rostschutzanstrich, mit oder ohne Stahlplatten/-laschen. Im Positionsstichwort ist die Einzelmasse angegeben.			
09.21.25 A	Z	FR 450x250x5 30 cm lang			
		rechteckiges Formrohr mit 450x250 mm Abmessungen mit Laschen auf die Rohdecke montiert.			
		Dient als Abhebesicherung für die Balkenträger, die in diese Hülzen eingeschoben werden. abgerechnet nach STK			
			19 Stk	EP.....	GP
09.21.25 B	Z	Stahlwinkel 200x200 lief+vers.			
		Stahlwinkel mit 200x200mm Abmessung			
		abgerechnet nach lfm			
			10 m	EP.....	GP
09.21.25 D	Z	Flachstahl gekantet Abwicklg. 81cm s12 lief+vers.			
		Flachstahl gekantet zu U-Profil mit ungleich langen Schenkeln			
		Schenkelhöhe 1: 355 mm			
		Schenkelhöhe 1: 131 mm			
		Breite: 325 mm			
		Abwicklg. somit insgesamt 81cm s 12 (oder 2 L-Winkel fest miteinander verbunden)			
		abgerechnet nach lfm			
			3,4 m	EP.....	GP
Übertrag:					

Leistungsverzeichnis

ehem. Arzthaus Hallstatt (047)

LV	01	BAUMEISTERARBEITEN			
LG	09	Versetzarbeiten			
ULG	09.21	Sonstiges liefern und versetzen			
Nr.		Leistungsbeschreibung	Menge/ Einh.	Preis (EP)	Gesamt (GP)
09.21.33	Z	Abschalung mit Purenitschwellen liefern und montieren von Purenitschwellen, als Abschalung für die waagrechte Abdichtung (Rohbauabdichtung) bei Bädern			
09.21.33 A	Z	Purenitschwelle liefern und montieren von Purenitschwellen, vor Aufbringung der Horizontalabdichtung auf Rohdecken Dicke: 70 mm Höhe: von 15 - 25 cm Montage ist in den Einheitspreis einzukalkulieren.			
			4 m	EP.....	GP
ULG 09.21		Sonstiges liefern und versetzen		Summe	
09.22	ULG	Sonstiges nur versetzen			
	V	Vorbemerkung Im Folgenden ist das Versetzen von vom Auftraggeber beigestellten Einbauteilen beschrieben.			
09.22.01	LB	Fußabstreifgitter, im Freien (außen) im Zuge der Betonierungsarbeiten nur Fußabstreifgitter, im Freien (außen) im Zuge der Betonierungsarbeiten nur versetzen, einschließlich Ausbilden einer Mulde mit fein verriebener Oberfläche und eines Ablaufes durch Einlegen eines Kunststoffrohres, Durchmesser mindestens 30 mm. Im Positionsstichwort ist das Flächenmaß der Rahmenlichte angegeben.			
*** Eventualpos.					
09.22.01 A	LB	Fußabstreiferg.außen versetzen b.0,5m2			
				Lohn	
				Sonstiges.....	
			2 Stk	EP.....	- Nur EP -
09.22.01 C	Z	Fußabstreiferg.außen versetzen ü.1-2m2			
				Lohn	
				Sonstiges.....	
			1 Stk	EP.....	GP
09.22.21	LB	Lüftungsgitter, Revisionstürchen und dergleichen (Gittertürchen) nur ver Lüftungsgitter, Revisionstürchen und dergleichen (Gittertürchen) nur versetzen. Im Positionsstichwort sind die Abmessungen angegeben.			
					Übertrag:

Leistungsverzeichnis

ehem. Arzthaus Hallstatt (047)

LV	01	BAUMEISTERARBEITEN		
LG	09	Versetzarbeiten		
ULG	09.22	Sonstiges nur versetzen		
Nr.	Leistungsbeschreibung	Menge/ Einh.	Preis (EP)	Gesamt (GP)
09.22.21 A	LB Gitter-Türchen versetzen b.20x20cm		Lohn	
			Sonstiges.....	
		2 Stk	EP.....	GP
09.22.21 B	LB Gitter-Türchen versetzen b.40x40cm		Lohn	
			Sonstiges.....	
		2 Stk	EP.....	GP
09.22.31	LB Verteiler-, Sicherungs- oder Zählerkästen (Verteiler-Kasten), vom Auftra Verteiler-, Sicherungs- oder Zählerkästen (Verteiler-Kasten), vom Auftraggeber beigestellt, in vorbereiteten Mauernischen versetzen. Gemessen werden die Außenabmessungen der versetzten Kästen, bei Abdeckleisten deren Außenkanten. Im Positionsstichwort ist das Einzelausmaß angegeben.			
09.22.31 B	LB Verteiler-Kasten versetzen ü.0,5-1m2			
		1 Stk	EP.....	GP
09.22.31 C	LB Verteiler-Kasten versetzen 1-2m2 Mit einer Einzelgröße über 1 bis 2 m2.			
		1 Stk	EP.....	GP
09.22.41	LB Ausziehbare Dachbodentreppe, vom Auftraggeber beigestellt, in vorhandene Ausziehbare Dachbodentreppe, vom Auftraggeber beigestellt, in vorhandene Deckenausnehmung versetzen, ohne Unterschied der Deckenhöhe bis 5 m.			
09.22.41 A	LB Dachbodentreppe versetzen 80x150 Bis zu einer Durchgangslichte von 80 x 150 cm.			
		1 Stk	EP.....	GP
ULG 09.22	Sonstiges nur versetzen		Summe	
09.31	ULG Trennschichten			

Leistungsverzeichnis

ehem. Arzthaus Hallstatt (047)

LV	01	BAUMEISTERARBEITEN			
LG	09	Versetzarbeiten			
ULG	09.31	Trennschichten			
Nr.		Leistungsbeschreibung	Menge/ Einh.	Preis (EP)	Gesamt (GP)
09.31.45	LB	Liefern und Einlegen von selbstklebenden, komprimierbaren (Kompri.) Bänd Liefern und Einlegen von selbstklebenden, komprimierbaren (Kompri.) Bändern in Fugen (schließen). Im Positionsstichwort ist die Breite angegeben.			
*** Eventualpos.					
09.31.45 B	LB	Kompri.Band 20mm		Lohn	
				Sonstiges.....	
			25 m	EP.....	- Nur EP -
09.31.45 C	LB	Kompri.Band 25mm		Lohn	
				Sonstiges.....	
			25 m	EP.....	GP
ULG 09.31		Trennschichten		Summe	
LG 09		Versetzarbeiten		Summe	
10 LG	Putz				
	V	Vorbemerkung Soweit in Vorbemerkungen oder Positionstexten nicht anders angegeben, gelten für alle Leistungen dieser Gruppe folgende Regelungen: 1. Begriffe: In der Folge wird für lotrechte oder für bis 20 Prozent geneigte Flächen in Innenräumen der Begriff Wand verwendet, für Untersichten, ohne Unterschied, ob waagrecht oder geneigt (z.B. bei Stiegen- und Treppenläufen), der Begriff Decke. Für verputzte Flächen an Gebäudeaußenseiten, einschließlich etwaiger waagrechter oder geneigter Untersichten von auskragenden Bauteilen, wird der Begriff Fassade verwendet. 2. Putzmörtel: Der Auftragnehmer bestimmt die Ausführung als Hand- oder Maschinenputz, die Verwendung von Werk- oder Baustellen-Putzmörtel sowie die Anzahl von Lagen oder Schichten, wobei Herstellervorschriften, Normbestimmungen und Regeln des Handwerkes eingehalten werden. 3. Flächengliederung: Wand-, Decken- und Fassadenflächen sind ohne Gliederung ausgeführt. 4. Neigungen, Treppen, Rampen: Leistungen an Wänden und Decken (Untersichten) gelten ohne Unterschied der Neigungen der verputzten Flächen bis 20 Prozent Neigung des Fußbodens. Angaben über die Neigung			
- Fortsetzung auf nächster Seite -					
					Übertrag:

Leistungsverzeichnis

ehem. Arzthaus Hallstatt (047)

LV	01	BAUMEISTERARBEITEN		
LG	10	Putz		
Nr.	Leistungsbeschreibung	Menge/ Einh.	Preis (EP)	Gesamt (GP)
	<p>erfolgen im Verhältnis der Höhe zur projizierten waagrechten Länge.</p> <p>5. Leistungsumfang/einkalkulierte Leistungen:</p> <p>5.1 Folgende Leistungen sind (ergänzend zu den Nebenleistungen gemäß ÖNORM) in die Einheitspreise einkalkuliert:</p> <ul style="list-style-type: none"> • bei Innenputzen alle Arbeitsgerüste für die angegebene Höhe, einschließlich erhöhtem Aufwand für den Materialtransport und sonstiger Erschwernisse • bei Außenputz der Aufwand für erhöhten Materialtransport und alle sonstigen Erschwernisse • das Ausgleichen von Unebenheiten bis ca. 10 mm • Putzprofile, die nur als Arbeitserleichterung bei der Herstellung von geradlinigen Außenkanten und Grenzlinien einschließlich Nuten dienen • Sicherheitseinrichtungen (z.B. Geländer), die wegen Putzarbeiten entfernt werden müssen, werden entsprechend dem Arbeitnehmerschutzgesetz, wenn erforderlich auch mehrmals, wieder angebracht • das An- oder Einputzen von Leitungen, die Wände durchdringen, soweit dies im Zuge von Verputzarbeiten auszuführen ist <p>5.2 Wand- und Deckenanschlüsse: Der Anschluss von Wand- und Deckenflächen erfolgt gemäß ÖNORM mit einer scharfen Ichse.</p> <p>5.3 Oberflächen: Die Oberfläche bei gipshaltigen Putzen ist nach Wahl des Auftraggebers verrieben oder glatt (malfähig), ohne Unterschied des Einheitspreises, ausgeführt. Die Oberfläche bei zementhaltigen Putzen ist, ohne Unterschied des Einheitspreises, abgezogen und zugestoßen oder für das Belegen mit Fliesen gerichtet.</p> <p>6. Ausmaß- und Abrechnungsregeln: Aufzahlungspositionen gelten ohne Unterschied der Höhe.</p>			
10.01	ULG Innenputz IP auf Wänden W			
V	<p>Vorbemerkung</p> <p>1. Nennputzdicke: Nennputzdicke an Wänden innen: 1,5 cm Nennputzdicke an Wänden innen bei Sanierputzen: 3 cm</p> <p>2. Ausmaß- und Abrechnungsregeln:</p> <p>2.1 Höhen: Leistungen bei Höhen von Null bis 3,2 m (b.3,2m) einerseits und Höhen von Null bis über 3,2 m (ü.3,2m:"AL") andererseits sind in unterschiedlichen Positionen beschrieben. Maßgebend ist die tatsächliche Gesamthöhe. Wände mit einer Höhe von Null bis über 3,2 m werden durch gedachte lotrechte seitliche Begrenzungen gegenüber etwaigen Wänden mit einer Höhe von Null bis 3,2 m, auch bei schrägem oberem Abschluss, abgegrenzt. Abgerechnet wird die Summe der Flächen von Null bis 3,2 m</p>			
- Fortsetzung auf nächster Seite -				Übertrag:

Leistungsverzeichnis

ehem. Arzthaus Hallstatt (047)

LV	01	BAUMEISTERARBEITEN		
LG	10	Putz		
ULG	10.01	Innenputz IP auf Wänden W		
Nr.	Leistungsbeschreibung	Menge/ Einh.	Preis (EP)	Gesamt (GP)
	und die Summe der Flächen von Null bis zur angegebenen Höhe (über 3,2 m). 2.2 Aufzahlungen beziehen sich auf fertig verputzte Flächen. Grenzlinien, Nuten und Putzprofile werden nach dem Längenmaß abgerechnet. Treffen mehrere Definitionen für eine Ausbildung (z.B. Kante = Putz- und Farbgrenze) zu, wird nur eine Aufzahlungsposition verrechnet.			
10.01.00	LB Folgende Angaben und Anforderungen an die Art und Weise der Folgende Angaben und Anforderungen an die Art und Weise der Leistungserbringung gelten als vereinbart und sind in die Einheitspreise einkalkuliert.			
10.01.00 D	LB Oberfläche zu 10.01 Eine auszuführenden Oberfläche zu den angegebenen Positionen der ULG 10.01 wird vereinbart: Betrifft Position(en): <u>alle Innenputzpositionen ohne Unterschied ob Decke od. Wand</u> Oberflächenausführung: <u>Glätputz</u>			
10.01.02	LB Gipshaltiger Putz innen auf Wänden (IP W), einschließlich Gipshaltiger Putz innen auf Wänden (IP W), einschließlich Putzgrundvorbehandlungen (PGV). Im Positionsstichwort ist die Höhe angegeben.			
10.01.02 A	LB Gipshaltiger IP W PGV b.3,2m		Lohn	
			Sonstiges.....	
		745,845 m²	EP.....	GP
10.01.02 B	LB Gipshaltiger IP W PGV Treppe b.3,2m Bei Wänden über Treppenläufen, einschließlich etwaiger Zwischenpodeste und Rampen, einschließlich aller Erschwernisse (z.B. das Anarbeiten an das Treppenprofil).			
		48,6 m²	EP.....	GP
10.01.04	LB Gipshaltiger Putz innen auf Wänden (IP W). Gipshaltiger Putz innen auf Wänden (IP W). Bauteilhöhe von Null bis über 3,2 m. Im Positionsstichwort ist die Gesamthöhe angegeben.			
Übertrag:				

Leistungsverzeichnis

ehem. Arzthaus Hallstatt (047)

LV	01	BAUMEISTERARBEITEN			
LG	10	Putz			
ULG	10.01	Innenputz IP auf Wänden W			
Nr.		Leistungsbeschreibung	Menge/ Einh.	Preis (EP)	Gesamt (GP)
10.01.04 B	LB	Gipshaltiger IP W Treppe ü.3,2m: A´_4_´ Bei Wänden über Treppenläufen, einschließlich etwaiger Zwischenpodeste und Rampen, einschließlich aller Erschwerisse (z.B. das Anarbeiten an das Treppenprofil).	12 m²	EP.....	GP
10.01.05	LB	Gipshaltiger Putz innen auf Wänden (IP W), einschließlich Gipshaltiger Putz innen auf Wänden (IP W), einschließlich Putzgrundvorbehandlungen (PGV). Bauteilhöhe von Null bis über 3,2 m. Im Positionsstichwort ist die Gesamthöhe angegeben.			
10.01.05 A	LB	Gipshaltiger IP W PGV ü.3,2m: A´5,80m__´ Lohn Sonstiges.....	68 m²	EP.....	GP
10.01.12	LB	Kalkzementputz innen auf Wänden (IP W), einschließlich Kalkzementputz innen auf Wänden (IP W), einschließlich Putzgrundvorbehandlungen (PGV). Im Positionsstichwort ist die Höhe angegeben.			
10.01.12 A	LB	Kalkzement IP W PGV b.3,2m Lohn Sonstiges.....	102,001 m²	EP.....	GP
10.01.21	LB	Sanierputz normal (N), ohne Unterschied, ob 1- oder 2-lagig, innen auf W Sanierputz normal (N), ohne Unterschied, ob 1- oder 2-lagig, innen auf Wänden (IP W), einschließlich Saniervorspritzer, nach Wahl des Auftragnehmers, ohne Unterschied der Art des Putzgrundes. Im Positionsstichwort ist die Höhe angegeben.			
10.01.21 A	LB	Sanierputz N IP W b.3,2m 20 m²	EP.....	GP	
10.01.25	LB	Aufzählung (Az) auf Sanierputze, innen auf Wänden (IP W). Aufzählung (Az) auf Sanierputze, innen auf Wänden (IP W).			
Übertrag:					

Leistungsverzeichnis

ehem. Arzthaus Hallstatt (047)

LV	01	BAUMEISTERARBEITEN			
LG	10	Putz			
ULG	10.01	Innenputz IP auf Wänden W			
Nr.		Leistungsbeschreibung	Menge/ Einh.	Preis (EP)	Gesamt (GP)
10.01.25 A	LB	Az Sanierputz IP W f.Mehrdicke b.2cm Für eine Mehrdicke bis 2 cm.	10 m²	EP.....	GP
10.01.25 B	LB	Az Sanierputz IP W f.Ausblühungen abb. Für eine zusätzliche Reinigung (z.B. Ausblühungen trocken abbürsten (abb.)).	5 m²	EP.....	GP
10.01.41	LB	Untergrund ausgleichen mit einer Ausgleichsschicht auf Wandflächen innen Untergrund ausgleichen mit einer Ausgleichsschicht auf Wandflächen innen (IP W), ohne Unterschied der Putzart und des Putzuntergrundes. Im Positionsstichwort ist die Dicke der Ausgleichsschicht angegeben.			
10.01.41 A	LB	Ausgleichsschicht IP W ü.10-20mm Größte Gesamthöhe: <u>3,00</u>		Lohn	
				Sonstiges.....	
			50 m²	EP.....	GP
10.01.51	LB	Aufzahlung (Az) auf Innenputze auf Wänden (IP W) für Erschwernisse. Aufzahlung (Az) auf Innenputze auf Wänden (IP W) für Erschwernisse.			
10.01.51 B	LB	Az IP W f.Ebenheit erhöhte Anforderung Bei erhöhten Anforderungen an die Grenzwerte für die Ebenheit (z.B. als Untergrund für Fliesenbeläge)	102,001 m²	EP.....	GP
10.01.51 G	Z	Az IP W f. einen Glättputz Aufzahlung für die Herstellung des Innenputzes geglättet.	908,446 m²	EP.....	GP
10.01.51 I	Z	Az IP W für die Ausführung als Tonputz Verarbeitet nach Herstellerrichtlinien	908,446 m²	EP.....	GP
Übertrag:					

Leistungsverzeichnis

ehem. Arzthaus Hallstatt (047)

LV	01	BAUMEISTERARBEITEN			
LG	10	Putz			
ULG	10.01	Innenputz IP auf Wänden W			
Nr.		Leistungsbeschreibung	Menge/ Einh.	Preis (EP)	Gesamt (GP)
10.01.51 J	Z	Az IP Wa f. Verputz in mehreren ARbeitsgängen Aufzahlung für das Aufbringen des Putzes in 2 Lagen und somit 2 Arbeitsgängen 1. Schicht, Trocknung, 2. Lage	23,396 m²	EP.....	GP
10.01.81	LB	Aufzahlung (Az) auf Innenputz auf Wänden (IP W), ohne Unterschied der Ar Aufzahlung (Az) auf Innenputz auf Wänden (IP W), ohne Unterschied der Art des Untergrundes und des Putzes, für das Schließen (Verputzen) von Schlitzten, die nicht mit einem Putzträger überspannt oder ausgemauert sind, im Zuge der Putzarbeiten. Für Schlitzte mit einer Tiefe über der zweifachen Nennputzdicke sowie über dem Ausmaß des vierfachen Querschnittes der Leitungen.			
10.01.81 A	LB	Az IP W f.Schließen (Verputzen) von Schlitzten		Lohn	
				Sonstiges.....	
			5 m	EP.....	GP
ULG 10.01		Innenputz IP auf Wänden W		Summe	
10.02	ULG	Innenputz IP auf Decken D			
	V	Vorbemerkung 1. Nennputzdicke: Nennputzdicke an Decken innen: 1,5 cm 2. Ausmaß- und Abrechnungsregeln: 2.1 Höhen: Leistungen bei Höhen von Null bis 3,2 m (b.3,2m) einerseits und Höhen von Null bis über 3,2 m (ü.3,2m:"AL") andererseits sind in unterschiedlichen Positionen beschrieben. Maßgebend ist die tatsächliche Gesamthöhe. Bei Decken über 3,2 m wird die Summe der Teilflächen im angegebenen größeren Höhenbereich abgerechnet. 2.2 Aufzahlungen beziehen sich auf fertig verputzte Flächen. Grenzlinien, Nuten und Putzprofile werden nach dem Längenmaß abgerechnet. Treffen mehrere Definitionen für eine Ausbildung (z.B. Kante = Putz- und Farbgrenze) zu, wird nur eine Aufzahlungsposition verrechnet.			
10.02.01	LB	Gipshaltiger Putz innen auf Decken (IP D). Gipshaltiger Putz innen auf Decken (IP D). Im Positionsstichwort ist die Höhe angegeben.			
Übertrag:					

Leistungsverzeichnis

ehem. Arzthaus Hallstatt (047)

LV	01	BAUMEISTERARBEITEN			
LG	10	Putz			
ULG	10.02	Innenputz IP auf Decken D			
Nr.		Leistungsbeschreibung	Menge/ Einh.	Preis (EP)	Gesamt (GP)
10.02.01 A	LB	Gipshaltiger IP D b.3,2m	38,402 m²	EP.....	GP
10.02.02	LB	Gipshaltiger Putz innen auf Decken (IP D), einschließlich Gipshaltiger Putz innen auf Decken (IP D), einschließlich Putzgrundvorbehandlungen (PGV). Im Positionsstichwort ist die Höhe angegeben.			
10.02.02 A	LB	Gipshaltiger IP D PGV b.3,2m	15,62 m²	EP.....	GP
10.02.11	LB	Kalkzementputz innen auf Decken (IP D). Kalkzementputz innen auf Decken (IP D). Im Positionsstichwort ist die Höhe angegeben.			
10.02.11 A	LB	Kalkzement IP D b.3,2m	12,8 m²	EP.....	GP
10.02.51	LB	Aufzahlung (Az) auf Innenputze auf Decken (IP D) für Erschwernisse. Aufzahlung (Az) auf Innenputze auf Decken (IP D) für Erschwernisse.			
10.02.51 G	Z	Az IP D f. einen Glättputz Aufzahlung für die Herstellung des Innenputzes geglättet.	60,422 m²	EP.....	GP
10.02.51 I	Z	Az IP W für die Ausführung als Tonputz Verarbeitet nach Herstellerrichtlinien	60,422 m²	EP.....	GP
ULG 10.02		Innenputz IP auf Decken D		Summe	
10.81	ULG	Instandsetzen IP W nach Schadensgrad			
	V	Vorbemerkung			
		1. Erschwernisse: Alle Erschwernisse, die aus den Merkmalen einer Instandsetzungs- oder Adaptierungsarbeit (Inst.) resultieren, sind in die Einheitspreise einkalkuliert.			
		2. Begriffe:			
			- Fortsetzung auf nächster Seite -		
			Übertrag:		

Leistungsverzeichnis

ehem. Arzthaus Hallstatt (047)

LV	01	BAUMEISTERARBEITEN		
LG	10	Putz		
ULG	10.81	Instandsetzen IP W nach Schadensgrad		
Nr.	Leistungsbeschreibung	Menge/ Einh.	Preis (EP)	Gesamt (GP)
	<p>2.1 Abschlagen: Unter Abschlagen wird das Entfernen von schadhafte Teilflächen des Verputzes verstanden, die durch vorangehendes Abklopfen festgestellt werden.</p> <p>2.2 Schadensgrad: Der Schadensgrad wird gemeinsam von Auftraggeber und Auftragnehmer anhand der tatsächlichen Gegebenheiten ermittelt. Der in den jeweiligen Positionen angegebene Schadensgrad ist der Anteil des neu herzustellenden Putzes, unabhängig vom Ausmaß des abzuschlagenden Putzes.</p> <p>2.3 Nennputzdicke: Nennputzdicke an Wänden innen: 2 cm</p> <p>2.4 Ergänzen des fehlenden Putzes: Fehlender Putz wird in der Art des Bestandes ergänzt.</p> <p>3. Leistungsumfang/einkalkulierte Leistungen:</p> <p>3.1 Folgende Leistungen sind (ergänzend zu den Nebenleistungen gemäß ÖNORM) in die Einheitspreise einkalkuliert:</p> <ul style="list-style-type: none"> • behördliche Vorschriften betreffend Schall- und Staubschutz • das Verwenden von Containern • das Abklopfen der gesamten Fläche • das Abschlagen von lockerem Putz • das Auskratzen etwaiger Fugen • das Reinigen von Flächen (z.B. durch Abbürsten, Abwaschen) • das Entsorgen der Baurestmassen <p>3.2 Entsorgen: Im Folgenden ist unter dem Begriff Entsorgen das Laden, Abtransportieren sowie das Verwerten, Deponieren oder Entsorgen der Baurestmassen zu verstehen.</p> <p>4. Ausmaß- und Abrechnungsregeln:</p> <p>4.1 Flächen: Abgerechnet wird die gesamte Fläche, von welcher der Schadensgrad angegeben ist. Der Schadensgrad bezieht sich auf die einzelnen Wandflächen, wobei Öffnungen bis 4 m² nicht abgezogen werden.</p> <p>4.2 Leibungen: Das Instandsetzen von Leibungen, einschließlich Randausbildungen, mit einer Tiefe bis 25 cm ist bei Öffnungen bis 4 m² in die Einheitspreise einkalkuliert.</p> <p>4.3 Höhen: Leistungen bei Höhen von Null bis 3,2 m (b.3,2m) einerseits und Höhen von Null bis über 3,2 m (ü.3,2m:"AL") andererseits werden in unterschiedlichen Positionen beschrieben. Maßgebend ist die tatsächliche Gesamthöhe. Wände mit einer Höhe von Null bis über 3,2 m werden durch gedachte lotrechte seitliche Begrenzungen gegenüber etwaigen Wänden mit einer Höhe von Null bis 3,2 m, auch bei schrägem oberem Abschluss, abgegrenzt. Abgerechnet wird die Summe der Flächen von Null bis 3,2 m und die Summe der Flächen von</p>			
		- Fortsetzung auf nächster Seite -		
			Übertrag:	

Leistungsverzeichnis

ehem. Arzthaus Hallstatt (047)

LV	01	BAUMEISTERARBEITEN			
LG	10	Putz			
ULG	10.81	Instandsetzen IP W nach Schadensgrad			
Nr.		Leistungsbeschreibung	Menge/ Einh.	Preis (EP)	Gesamt (GP)
		<p>Null bis zur angegebenen Höhe (über 3,2 m). 4.4 Aufzahlungen beziehen sich auf fertig verputzte Flächen. Grenzlinien, Nuten und Putzprofile werden nach dem Längenmaß abgerechnet. Treffen mehrere Definitionen für eine Ausbildung (z.B. Kante = Putz- und Farbgrenze) zu, wird nur eine Aufzahlungsposition verrechnet.</p>			
10.81.02	LB	Putz innen auf Wänden (IP W) instandsetzen, einschließlich Putz innen auf Wänden (IP W) instandsetzen, einschließlich Putzgrundvorbehandlungen (PGV), ohne Unterschied der Putzart und ohne Unterschied, ob auf tragenden Wänden oder Zwischenwänden, einschließlich Entsorgen der Baurestmassen. Schadhafte Altputz abschlagen und fehlende Teilflächen, dem Oberflächenbestand angepasst, ergänzen. Im Positionsstichwort sind die Höhe und der Schadensgrad angegeben.			
10.81.02 A	LB	Inst.IP W PGV b.3,2m b.10%			
				Lohn	
				Sonstiges.....	
			20 m²	EP.....	GP
10.81.02 B	LB	Inst.IP W PGV Treppe b.3,2m b.10% Bei Wänden über Treppenläufen, einschließlich etwaiger Zwischenpodeste und Rampen, einschließlich aller Erschwernisse (z.B. das Anarbeiten an das Treppenprofil).			
				Lohn	
				Sonstiges.....	
			20 m²	EP.....	GP
ULG 10.81		Instandsetzen IP W nach Schadensgrad		Summe	
10.82	ULG	Instandsetzen IP D nach Schadensgrad			
	V	Vorbemerkung 1. Erschwernisse: Alle Erschwernisse, die aus den Merkmalen einer Instandsetzungs- oder Adaptierungsarbeit (Inst.) resultieren, sind in die Einheitspreise einkalkuliert. 2. Begriffe: 2.1 Abschlagen: Unter Abschlagen wird das Entfernen von schadhafte Teilflächen des Verputzes verstanden, die durch vorangehendes Abklopfen festgestellt werden. 2.2 Schadensgrad: Der Schadensgrad wird gemeinsam von Auftraggeber und			
- Fortsetzung auf nächster Seite -					Übertrag:

Leistungsverzeichnis

ehem. Arzthaus Hallstatt (047)

LV	01	BAUMEISTERARBEITEN			
LG	10	Putz			
ULG	10.82	Instandsetzen IP D nach Schadensgrad			
Nr.		Leistungsbeschreibung	Menge/ Einh.	Preis (EP)	Gesamt (GP)
		<p>Auftragnehmer anhand der tatsächlichen Gegebenheiten ermittelt. Der in den jeweiligen Positionen angegebene Schadensgrad ist der Anteil des neu herzustellenden Putzes, unabhängig vom Ausmaß des abzuschlagenden Putzes.</p> <p>2.3 Nennputzdicke: Nennputzdicke an Decken innen: 2 cm</p> <p>2.4 Ergänzen des fehlenden Putzes: Fehlender Putz wird in der Art des Bestandes ergänzt.</p> <p>3. Leistungsumfang/einkalkulierte Leistungen:</p> <p>3.1 Folgende Leistungen sind (ergänzend zu den Nebenleistungen gemäß ÖNORM) in die Einheitspreise einkalkuliert:</p> <ul style="list-style-type: none">• behördliche Vorschriften betreffend Schall- und Staubschutz• das Verwenden von Containern• das Abklopfen der gesamten Fläche• das Abschlagen von lockerem Putz• das Auskratzen etwaiger Fugen• das Reinigen von Flächen (z.B. durch Abbürsten, Abwaschen)• das Entsorgen der Baurestmassen <p>3.2 Entsorgen: Im Folgenden ist unter dem Begriff Entsorgen das Laden, Abtransportieren sowie das Verwerten, Deponieren oder Entsorgen der Baurestmassen zu verstehen.</p> <p>4. Ausmaß- und Abrechnungsregeln:</p> <p>4.1 Flächen: Abgerechnet wird die gesamte Fläche, von welcher der Schadensgrad angegeben ist. Der Schadensgrad bezieht sich auf die einzelnen Deckenflächen.</p> <p>4.2 Höhen: Bei Decken über 3,2 m wird die Summe der Teilflächen im angegebenen größeren Höhenbereich abgerechnet.</p> <p>4.3 Aufzahlungen: Aufzahlungen beziehen sich auf fertig verputzte Flächen. Grenzlinien, Nuten und Putzprofile werden nach dem Längenmaß abgerechnet. Treffen mehrere Definitionen für eine Ausbildung (z.B. Kante = Putz- und Farbgrenze) zu, wird nur eine Aufzahlungsposition verrechnet.</p>			
10.82.02	LB	<p>Putz innen auf Decken (IP D) instandsetzen, einschließlich</p> <p>Putz innen auf Decken (IP D) instandsetzen, einschließlich Putzgrundvorbehandlungen (PGV), ohne Unterschied der Putzart, einschließlich Entsorgen der Baurestmassen. Schadhaften Altputz abschlagen und fehlende Teilflächen, dem Oberflächenbestand angepasst, ergänzen. Im Positionsstichwort sind die Höhe und der Schadensgrad angegeben.</p>			
Übertrag:					

Leistungsverzeichnis

ehem. Arzthaus Hallstatt (047)

LV	01	BAUMEISTERARBEITEN			
LG	10	Putz			
ULG	10.82	Instandsetzen IP D nach Schadensgrad			
Nr.	Leistungsbeschreibung		Menge/ Einh.	Preis (EP)	Gesamt (GP)
*** Eventualpos.					
10.82.02 A	LB	Inst.IP D PGV b.3,2m b.10%		Lohn	
				Sonstiges.....	
			10 m²	EP.....	- Nur EP -
*** Eventualpos.					
10.82.02 C	LB	Inst.IP D PGV b.3,2m ü.10-25%		Lohn	
				Sonstiges.....	
			10 m²	EP.....	- Nur EP -
ULG 10.82	Instandsetzen IP D nach Schadensgrad			Summe	
10.92	ULG	Putzträger, Putzarmierung, Einbauteile			
	V	Vorbemerkung Im Folgenden ist unter NIRO nicht rostender Stahl (z.B. nicht rostender Stahl mit der Werkstoffnummer 1.4301 (V2A) oder 1.4571 (V4A)), der für den beschriebenen Anwendungsfall geeignet ist, zu verstehen.			
10.92.02	LB	Überspannen von Wand- und Deckenflächen aus Materialien, einschließlich Überspannen von Wand- und Deckenflächen aus Materialien, einschließlich Befestigungsmaterial.			
10.92.02 A	LB	Überspannen Ziegelgewebe Mit Drahtziegelgewebe als Putzträger.			
			17,482 m²	EP.....	GP
10.92.03	LB	Putzarmierung bei Fugen, Anschlüssen und dergleichen auf Wand- und Putzarmierung bei Fugen, Anschlüssen und dergleichen auf Wand- und Deckenflächen, Bandbreite mindestens 8 cm.			
10.92.03 B	LB	Putzarmierung Fuge Glasvlies Mit Glasvliesbändern.			
				Lohn	
				Sonstiges.....	
			33 m	EP.....	GP
Übertrag:					

Leistungsverzeichnis

ehem. Arzthaus Hallstatt (047)

LV	01	BAUMEISTERARBEITEN			
LG	10	Putz			
ULG	10.92	Putzträger, Putzarmierung, Einbauteile			
Nr.		Leistungsbeschreibung	Menge/ Einh.	Preis (EP)	Gesamt (GP)
10.92.05	LB	Holzwolleleichtbauplatten (Holzw.Pl.), magnesitgebunden (magnesitgeb.), Holzwolleleichtbauplatten (Holzw.Pl.), magnesitgebunden (magnesitgeb.), als Putzträger an Wänden, mit Klebemörtel dicht gestoßen verlegt, einschließlich Bandagieren der Fugen und Anschlüsse. Im Positionsstichwort ist die Dicke angegeben.			
10.92.05 C	LB	Holzw.Pl.magnesitgeb.im Mörtel 2,5cm	10 m²	EP.....	GP
10.92.08	LB	Kantenschutz als Kantenschutzprofil aufgesetzt, ohne Unterschied des Put Kantenschutz als Kantenschutzprofil aufgesetzt, ohne Unterschied des Putzes.			
10.92.08 B	LB	Kantenschutz Alu Eck Kantenschutzwinkel aus Aluminium (Alu) als Außenkante (Eck).		Lohn	
				Sonstiges.....	
			15,2 m	EP.....	GP
*** Eventualpos.					
10.92.08 C	LB	Kantenschutz NIRO Eck Kantenschutzwinkel aus nicht rostendem Stahl (NIRO), als Außenkante (Eck).		Lohn	
				Sonstiges.....	
			30 m	EP.....	- Nur EP -
10.92.10	Z	Schalldämmende Vorsatzschalen Liefern und Aufbringen von Mineralwolle Dämmplatten auf Trennwände (Wohnungs- und Stiegenhaustrennwänden) zur Verbesserung des der Luft-Schall-Dämmung. Im Postionsstichwort ist die Stärke der Vorsatzschalendämmplatte (VSDP) angegeben. Material: zB Isover VSDP - Vorsatzschalendämmplatte			
10.92.10 A	Z	VSDP 35 mm		Lohn	
				Sonstiges.....	
			23,396 m²	EP.....	GP
Übertrag:					

Leistungsverzeichnis

ehem. Arzthaus Hallstatt (047)

LV	01	BAUMEISTERARBEITEN			
LG	10	Putz			
ULG	10.92	Putzträger, Putzarmierung, Einbauteile			
Nr.		Leistungsbeschreibung	Menge/ Einh.	Preis (EP)	Gesamt (GP)
10.92.21	LB	Leibungen ausbilden (Glattstrich), ohne Unterschied des Putzes und des Leibungen ausbilden (Glattstrich), ohne Unterschied des Putzes und des Putzgrundes für Bauanschlussfugen. Im Positionsstichwort ist die Breite des Glattstriches angegeben.			
10.92.21 A	LB	Leibung ausbilden b.25cm		Lohn	
				Sonstiges.....	
			24 m	EP.....	GP
*** Eventualpos.					
10.92.21 B	LB	Leibung ausbilden ü.25-35cm		Lohn	
				Sonstiges.....	
			7 m	EP.....	- Nur EP -
10.92.21 X	LB	Leibung ausbilden ü.35cm- A´nach Angabe Bauleitung´		Lohn	
				Sonstiges.....	
			5 m	EP.....	GP
ULG 10.92		Putzträger, Putzarmierung, Einbauteile		Summe	
LG 10		Putz		Summe	
11 LG Estricharbeiten					
V Vorbemerkung					
Soweit in Vorbemerkungen oder Positionstexten nicht anders angegeben, gelten für alle Leistungen dieser Gruppe folgende Regelungen:					
1. Begriffe:					
Im Folgenden sind unter schwimmenden Estrichen sowohl schwimmende als auch Estriche auf Trennlage (gleitende Estriche) zu verstehen.					
2. Leistungsumfang/einkalkulierte Leistungen:					
Folgende Leistungen sind (ergänzend zu den Nebenleistungen gemäß ÖNORM) in die Einheitspreise einkalkuliert:					
- das Herstellen von Estrichen auf vorhandenem Gefälle bis zu einer Neigung von 5 Prozent, ausgenommen Fließestriche					
- das Ausbilden von Ichsen und Graten					
- das Ausfüllen von Einbauteilen (z.B. Deckeln) mit Estrichmaterial bei einer gleichzeitigen Estrichherstellung					
- das erforderliche Herstellen von Schwindfugen					
- das Vorbereiten des Untergrundes bei schwimmenden					
- Fortsetzung auf nächster Seite -					
				Übertrag:	

Leistungsverzeichnis

ehem. Arzthaus Hallstatt (047)

LV	01	BAUMEISTERARBEITEN			
LG	11	Estricharbeiten			
Nr.		Leistungsbeschreibung	Menge/ Einh.	Preis (EP)	Gesamt (GP)
		(gleitenden) Estrichen - das Staubfreimachen, soweit bei der Herstellung der Verbundestriche nicht nass in nass gearbeitet wird 3. Ausmaß- und Abrechnungsregeln: Preise gelten ohne Unterschied der Art der Ausführung (z.B. händisch oder maschinell).			
11.21	ULG	Vorbereiten des Untergrundes			
	V	Vorbemerkung Im Folgenden ist unter dem Begriff Entsorgen das Laden, Abtransportieren sowie das Verwerten, Deponieren oder Entsorgen der Baurestmassen zu verstehen.			
11.21.04	LB	Niveaueausgleich aus Splitt, zementgebunden (z-gebund.) einschließlich Ve Niveaueausgleich aus Splitt, zementgebunden (z-gebund.) einschließlich Verdichten. Im Positionsstichwort ist die Dicke angegeben.			
11.21.04 A	LB	Niveaueausgleich Splitt z-gebund.b.5cm	1 m³	EP.....	GP
11.21.05	Z	Niveaueausgleich Blähton lose d bis 3-10 cm Niveaueausgleich aus Blähton, Korngröße 4/8 bzw. 8/16 mm Dicke, Korngröße ob lose oder zementgebunden (z-gebund.) einschließlich Verdichten siehe Positionsstichwort!			
11.21.05 A	Z	Blähton lose d 3-10 cm, 4-8mm Ausgleichsschüttung mit Blähton, lose Lambda rund 1,1 m²K/W bei 10 cm Schichtdicke Rohdichte ca. 400-500 kg/m³ Schichtdicke von 3-10 cm		Lohn	
				Sonstiges.....	
			1 m³	EP.....	GP
11.21.05 B	Z	Blähton lose d 10-16 cm, 4-8mm Ausgleichsschüttung mit Blähton, lose Lambda rund 1,1 m²K/W bei 10 cm Schichtdicke Rohdichte ca. 400-500 kg/m³ Schichtdicke von 10-16 cm		Lohn	
				Sonstiges.....	
			1,08 m³	EP.....	GP
Übertrag:					

Leistungsverzeichnis

ehem. Arzthaus Hallstatt (047)

LV	01	BAUMEISTERARBEITEN			
LG	11	Estricharbeiten			
ULG	11.21	Vorbereiten des Untergrundes			
Nr.		Leistungsbeschreibung	Menge/ Einh.	Preis (EP)	Gesamt (GP)
11.21.05 D	Z	Blähton kunstharzgebunden d 3-10 cm, 4-8 mm Ausgleichsschüttung mit Blähton, gebunden mit Kunstharzbinder, inkl. verdichten Lambda rund 0,77 m²K/W bei 10 cm Schichtdicke Rohdichte ca. 300-390 kg/m³ Schichtdicke von 3-10 cm		Lohn	
				Sonstiges.....	
			17,973 m³	EP.....	GP
11.21.05 E	Z	Blähton kunstharzgebunden d 11-16 cm, 4-8 mm Ausgleichsschüttung mit Blähton, gebunden mit Kunstharzbinder, inkl. verdichten Lambda rund 0,77 m²K/W bei 10 cm Schichtdicke Rohdichte ca. 300-390 kg/m³ Schichtdicke von 11-16 cm		Lohn	
				Sonstiges.....	
			5,809 m³	EP.....	GP
11.21.06	LB	Niveaueausgleich mit gebundenen (geb.) Stoffen. Niveaueausgleich mit gebundenen (geb.) Stoffen.			
*** Eventualpos.					
11.21.06 G	Z	gebundene Wärmedämmschüttung gebundene Wärmedämmschüttung Mindestlamdawert = 0,047 W/mK Angebotenes Produkt bzw. dessen Lamdawert: im Zuge der Estricharbeiten bekannt geben		Lohn	
				Sonstiges.....	
			23,782 m³	EP.....	- Nur EP -
ULG 11.21		Vorbereiten des Untergrundes		Summe	
11.22	ULG	Trenn- und Dämmschichten			
	V	Vorbemerkung Mehrlagige Ausführungen von Dämmschichten (z.B. Wärme- plus Trittschalldämmung) werden kreuzweise verlegt und je Lage abgerechnet.			
					Übertrag:

Leistungsverzeichnis

ehem. Arzthaus Hallstatt (047)

LV	01	BAUMEISTERARBEITEN			
LG	11	Estricharbeiten			
ULG	11.22	Trenn- und Dämmschichten			
Nr.		Leistungsbeschreibung	Menge/ Einh.	Preis (EP)	Gesamt (GP)
11.22.01	LB	Trenn- oder Gleitschichten mit mindestens 10 cm Übergriffen und etwaigen Trenn- oder Gleitschichten mit mindestens 10 cm Übergriffen und etwaigen Wandhochzügen. Abgerechnet wird die abgedeckte Bodenfläche je Lage. Im Positionsstichwort ist die Mindest-Dicke angegeben.			
11.22.01 A	LB	Trenn-/Gleitschicht Folie 0,1mm		Lohn	
				Sonstiges.....	
			335,68 m²	EP.....	GP
11.22.02	LB	Dampfbremsschichte. Dampfbremsschichte. Abgerechnet wird die abgedeckte Bodenfläche.			
11.22.02 A	LB	Dampfbremsschichte PE-Folie verklebt 0,2mm Aus Polyethylenfolie (PE-Folie), mit einer diffusionsäquivalenten Luftschichtdicke (sd-Wert) von mindestens 100 m, Stöße und Überlappungen sind mit Klebeband verklebt, einschließlich etwaiger Aufkantungen an Rändern. Dicke 0,2 mm		Lohn	
				Sonstiges.....	
			321,28 m²	EP.....	GP
11.22.03	LB	Trittschalldämmung unter schwimmendem Estrich mit Mineralwolleplatten Trittschalldämmung unter schwimmendem Estrich mit Mineralwolleplatten (Produktart MW-T), belastbar bis 5 kN/m2, Zusammendrückbarkeit höchstens 5 mm. Im Positionsstichwort ist die Nenndicke der Platten angegeben.			
11.22.03 C	LB	Mineralwolleplatten 30mm b.5kN/m2		Lohn	
				Sonstiges.....	
			220,08 m²	EP.....	GP
11.22.04	LB	Trittschalldämmung unter schwimmendem Estrich mit Mineralwolleplatten Trittschalldämmung unter schwimmendem Estrich mit Mineralwolleplatten (Produktart MW-T) mit erhöhter Festigkeit, schwere Ausführung (schwer), belastbar bis 6,5 kN/m2, Zusammendrückbarkeit höchstens 5 mm. Im Positionsstichwort ist die Nenndicke der Platten angegeben.			
*** Eventualpos.	LB	Mineralwolleplatten schwer 30mm b.6,5kN/m2			
Übertrag:					

Leistungsverzeichnis

ehem. Arzthaus Hallstatt (047)

LV	01	BAUMEISTERARBEITEN		
LG	11	Estricharbeiten		
ULG	11.22	Trenn- und Dämmschichten		
Nr.	Leistungsbeschreibung	Menge/ Einh.	Preis (EP)	Gesamt (GP)
			Lohn	
			Sonstiges.....	
		1 m ²	EP.....	- Nur EP -
11.22.12	LB Wärmedämmung unter schwimmendem Estrich mit extrudiertem Wärmedämmung unter schwimmendem Estrich mit extrudiertem Polystyrolhartschaumstoff (XPS-G), Rohdichte mindestens 25 kg/m ³ , mit glatten Kanten oder Stufenfalz. Im Positionsstichwort ist die Nenndicke der Platten angegeben.			
11.22.12 X	LB Hartschaumplatten XPS-G25 A' 10 cm	115,6 m ²	EP.....	GP
ULG 11.22	Trenn- und Dämmschichten		Summe	
11.24	ULG Unterlagsestriche			
	V Vorbemerkung Folgende Leistungen sind (ergänzend zu den Nebenleistungen gemäß ÖNORM) in die Einheitspreise einkalkuliert: - Randstreifen in einer der gesamten Fußbodenkonstruktion entsprechenden Höhe +2 cm - etwaige Verflüssiger - Abschneiden der Randstreifen nach dem Fertigstellen des Belags			
11.24.03	LB Schwimmender Zementestrich (Zem.E) als Unterlagsestrich (U-Estrich). Im Schwimmender Zementestrich (Zem.E) als Unterlagsestrich (U-Estrich). Im Positionsstichwort sind die Dicke und die Festigkeitsklasse angegeben.			
11.24.03 D	LB Schwimm.Zem.E-U-Estrich 70mm E225		Lohn	
			Sonstiges.....	
		205,68 m ²	EP.....	GP
11.24.31	LB Aufzählung (Az) auf Unterlagsestriche (U-Estrich), ohne Unterschied der Aufzählung (Az) auf Unterlagsestriche (U-Estrich), ohne Unterschied der Art und Dicke, für Erschwernisse beim Einbringen auf Fußbodenheizungen und für das Ausbilden der Randstreifen. Im Positionsstichwort sind die Dicke und die Höhe des Randstreifens angegeben.			
11.24.31 A	LB Az U-Estrich f.Fußbodenheizung 10mm/12cm			
				Übertrag:

Leistungsverzeichnis

ehem. Arzthaus Hallstatt (047)

LV	01	BAUMEISTERARBEITEN			
LG	11	Estricharbeiten			
ULG	11.24	Unterlagsestriche			
Nr.	Leistungsbeschreibung		Menge/ Einh.	Preis (EP)	Gesamt (GP)
				Lohn	
				Sonstiges.....	
			205,68 m²	EP.....	GP
ULG 11.24	Unterlagsestriche			Summe	
11.25	ULG	Sonstige Leistungen			
11.25.01	LB	Aufzahlung (Az) auf Estrich. Im Positionsstichwort ist die Schnellestrich Aufzahlung (Az) auf Estrich. Im Positionsstichwort ist die Schnellestrich-Klasse (SE) angegeben. Abgerechnet wird das Raummaß des Estrichs.			
11.25.01 B	LB	Az f.Schnellzement SE14 Betrifft Position(en): <u>11.24.03 D</u>			
				Lohn	
				Sonstiges.....	
			205,68 m³	EP.....	GP
*** Eventualpos.					
11.25.01 C	LB	Az f.Schnellzement SE7 Betrifft Position(en): <u>112403D</u>			
			205,68 m³	EP.....	- Nur EP -
11.25.03	Z	Abschalungen Herstellen von Abschalungen vor Bodenaufbau bzw. Estricheinbau im Positionsstichwort die Höhe des Fussbodenaufbaus angegeben.			
11.25.03 B	Z	Abschalung Estrich, 25 cm Bodenaufbau 25 cm			
				Lohn	
				Sonstiges.....	
			10 m	EP.....	GP
11.25.11	LB	Anarbeiten des Estrichs an Einbauteile. Im Positionsstichwort ist die Ei Anarbeiten des Estrichs an Einbauteile. Im Positionsstichwort ist die Einzelgröße angegeben.			
11.25.11 A	LB	Anarbeiten an Einbauteile b.0,5m2			
Übertrag:					

Leistungsverzeichnis

ehem. Arzthaus Hallstatt (047)

LV	01	BAUMEISTERARBEITEN		
LG	11	Estricharbeiten		
ULG	11.25	Sonstige Leistungen		
Nr.	Leistungsbeschreibung	Menge/ Einh.	Preis (EP)	Gesamt (GP)
			Lohn	
			Sonstiges.....	
		10 Stk	EP.....	GP
11.25.11 B	LB Anarbeiten an Einbauteile ü.0,5m2			
			Lohn	
			Sonstiges.....	
		4 m	EP.....	GP
11.25.12	LB Ausfüllen von Deckeln, Fußabstreifern und ähnlichem mit Estrichmaterial, Ausfüllen von Deckeln, Fußabstreifern und ähnlichem mit Estrichmaterial, ohne Unterschied der Einzelgröße bis 1 m2, der Dicke oder Art des Estrichmaterials, wenn diese Leistung nicht in einem Zuge mit der Estrichherstellung möglich ist und daher gesondert erfolgt (eigener Arbeitsgang).			
11.25.12 A	LB Deckel ausfüllen m.Estrich			
			Lohn	
			Sonstiges.....	
		2 Stk	EP.....	GP
ULG 11.25	Sonstige Leistungen		Summe	
LG 11	Estricharbeiten		Summe	
12 LG	Abdichtungen bei Betonflächen und Wänden			
	V Vorbemerkung Soweit in Vorbemerkungen oder Positionstexten nicht anders angegeben, gelten für alle Leistungen dieser Gruppe folgende Regelungen: Ausmaß- und Abrechnungsregeln: Hoch- und Tiefzüge bis 30 cm werden in ihrem Ausmaß dem Ausmaß der waagrechten Abdichtung zugezählt und zusätzlich mit einer Aufzählung für die Erschwernisse verrechnet. Hoch- und Tiefzüge über 30 cm werden in ihrem Ausmaß dem Ausmaß der lotrechten Abdichtung zugezählt.			
12.12 ULG	Waagrechte Abdichtungen			
12.12.03	LB Waagrechte (waagr.) Abdichtung mit bituminösen Abdichtungsbahnen aus Waagrechte (waagr.) Abdichtung mit bituminösen Abdichtungsbahnen aus Kunststoffbitumen-Elastomer mit Kunststoffvlieseinlage (E-KV), einschließlich Voranstrich auf Emulsions- oder Lösungsmittelbasis.			
			Übertrag:	

Leistungsverzeichnis

ehem. Arzthaus Hallstatt (047)

LV	01	BAUMEISTERARBEITEN			
LG	12	Abdichtungen bei Betonflächen und Wänden			
ULG	12.12	Waagrechte Abdichtungen			
Nr.		Leistungsbeschreibung	Menge/ Einh.	Preis (EP)	Gesamt (GP)
12.12.03 A	LB	Waagr.Abdicht.1L.E-KV5 Gegen Bodenfeuchte, mit 1 Lage E-KV5.		Lohn	
				Sonstiges.....	
			208,53 m²	EP.....	GP
*** Eventualpos.					
12.12.03 B	LB	Waagr.Abdicht.1L.E-KV4+1L.E-KV5 Gegen nicht drückendes Wasser, mit 1 Lage E-KV4 + 1 Lage E-KV5.		Lohn	
				Sonstiges.....	
			208,53 m²	EP.....	- Nur EP -
12.12.15	LB	Aufzählung (Az) auf waagrechte (waagr.) Abdichtungen auf Unterböden für Aufzählung (Az) auf waagrechte (waagr.) Abdichtungen auf Unterböden für Erschwernisse für Hoch- und Tiefzüge (Hochzug) bis 30 cm Höhe.			
12.12.15 A	LB	Az waagr.Abdicht.Boden Hochzug b.30cm		Lohn	
				Sonstiges.....	
			41,52 m	EP.....	GP
12.12.21	LB	Aufzählung (Az) auf waagrechte (waagr.) Abdichtungen für das Überdecken Aufzählung (Az) auf waagrechte (waagr.) Abdichtungen für das Überdecken von Bewegungsfugen (Bewegungsf.).			
*** Eventualpos.					
12.12.21 B	LB	Az waagr.Abdicht.Bwegungsf.Fugenband Mit Dehnfugenbändern mit mindestens 10 cm breiten Klebeflanschen, für Fugen 25 bis 40 mm breit, einschließlich der Eckausbildungen.		Lohn	
				Sonstiges.....	
			10 m	EP.....	- Nur EP -
12.12.22	LB	Abdichten bei Rohrdurchführungen in waagrechten (waagr.) Abdichtungen. I Abdichten bei Rohrdurchführungen in waagrechten (waagr.) Abdichtungen. Im Positionsstichwort ist der Rohraußendurchmesser angegeben.			
12.12.22 B	LB	Waagr.Abdicht.Rohrflansch b.20cm Einschließlich Einbinden vorhandener Flansche.			
					Übertrag:

Leistungsverzeichnis

ehem. Arzthaus Hallstatt (047)

LV	01	BAUMEISTERARBEITEN		
LG	12	Abdichtungen bei Betonflächen und Wänden		
ULG	12.12	Waagrechte Abdichtungen		
Nr.	Leistungsbeschreibung	Menge/ Einh.	Preis (EP)	Gesamt (GP)
			Lohn	
			Sonstiges.....	
		10 Stk	EP.....	GP
12.12.22 C	LB Waagr.Abdicht.Rohrmanschetten ü.20-50cm Einschließlich Manschetten.		Lohn	
			Sonstiges.....	
		10 Stk	EP.....	GP
ULG 12.12	Waagrechte Abdichtungen		Summe	
12.13 ULG	Lotrechte Abdichtungen			
12.13.02	LB Lotrechte (Lotr.) Abdichtung (Abdicht.) auf Wandflächen mit Spachtelmass Lotrechte (Lotr.) Abdichtung (Abdicht.) auf Wandflächen mit Spachtelmassen, hergestellt nach den Verarbeitungsrichtlinien des Erzeugers.		Lohn	
			Sonstiges.....	
		82,575 m²	EP.....	- Nur EP -
*** Eventualpos.				
12.13.02 A	LB Lot.Abdicht.Feucht.Spachtel.1k 1S Gegen Bodenfeuchtigkeit, mit kalt zu verarbeitender einkomponentiger (1k), lösungsmittelfreier Spachtelmasse auf Bitumenemulsionsbasis, in einer Schicht (1S), 2 mm dick.		Lohn	
			Sonstiges.....	
		82,575 m²	EP.....	- Nur EP -
*** Eventualpos.				
12.13.02 C	LB Az Armierungseinlage Glasseidengewebe		Lohn	
			Sonstiges.....	
		82,575 m²	EP.....	- Nur EP -
12.13.03	LB Lotrechte (Lotr.) Abdichtung auf Wandflächen mit bituminösen Abdichtungs Lotrechte (Lotr.) Abdichtung auf Wandflächen mit bituminösen Abdichtungsbahnen aus Kunststoffbitumen-Elastomer mit Kunststoffvlieseinlage (E-KV) einschließlich Voranstrich auf Emulsions- oder Lösungsmittelbasis.		Lohn	
			Sonstiges.....	
		82,575 m²	EP.....	GP
12.13.03 A	LB Lotr.Abdicht.1L.E-KV5 Gegen Bodenfeuchte, mit 1 Lage E-KV5.		Lohn	
			Sonstiges.....	
		82,575 m²	EP.....	GP
Übertrag:				

Leistungsverzeichnis

ehem. Arzthaus Hallstatt (047)

LV	01	BAUMEISTERARBEITEN			
LG	12	Abdichtungen bei Betonflächen und Wänden			
ULG	12.13	Lotrechte Abdichtungen			
Nr.		Leistungsbeschreibung	Menge/ Einh.	Preis (EP)	Gesamt (GP)
12.13.22	LB	Abdichten bei Rohrdurchführungen in lotrechten (Lotr.) Abdichtungen. Im Abdichten bei Rohrdurchführungen in lotrechten (Lotr.) Abdichtungen. Im Positionsstichwort ist der Rohraußendurchmesser angegeben.			
12.13.22 A	LB	Lotr.Abdicht.Rohrmanschetten b.20cm Einschließlich Manschetten.		Lohn	
				Sonstiges.....	
			10 Stk	EP.....	GP
ULG 12.13		Lotrechte Abdichtungen		Summe	
12.15	ULG	Schutz der Abdichtungen			
12.15.03	LB	Schutz der lotrechten Abdichtung (lotr.Abd.) und Außenwanddämmung im Schutz der lotrechten Abdichtung (lotr.Abd.) und Außenwanddämmung im Erdbereich mit extrudierten Polystyrolhartschaumstoffplatten mit Stufenfalz, Platten punktweise mit Bitumenkaltkleber geklebt. Im Positionsstichwort ist die Dicke der Platten angegeben.			
*** Eventualpos.					
12.15.03 A	LB	Schutz lotr.Abd.Perimeterd.XPS-G30/S 50mm		Lohn	
				Sonstiges.....	
			66,06 m²	EP.....	- Nur EP -
12.15.03 C	LB	Schutz lotr.Abd.Perimeterd.XPS-G30/S 80mm			
			66,06 m²	EP.....	GP
*** Eventualpos.					
12.15.03 Y	Z	Schutz lotr.Abd.Perimeterd.XPS-G30/S 16 cm		Lohn	
				Sonstiges.....	
			66,06 m²	EP.....	- Nur EP -
12.15.07	LB	Schutz der lotrechten Abdichtung mit verrottungsfesten Noppenbahnen, her Schutz der lotrechten Abdichtung mit verrottungsfesten Noppenbahnen, hergestellt nach den Verarbeitungsrichtlinien des Erzeugers.			
12.15.07 B	LB	Schutz lotr.Abd.Noppenbahn Abgerechnet die geschützte Fläche.			
Übertrag:					

Leistungsverzeichnis

ehem. Arzthaus Hallstatt (047)

LV	01	BAUMEISTERARBEITEN		
LG	12	Abdichtungen bei Betonflächen und Wänden		
ULG	12.15	Schutz der Abdichtungen		
Nr.	Leistungsbeschreibung		Menge/ Einh.	Preis (EP) Gesamt (GP)
				Lohn
				Sonstiges.....
			66,06 m²	EP..... GP
ULG 12.15	Schutz der Abdichtungen			Summe
LG 12	Abdichtungen bei Betonflächen und Wänden			Summe
13 LG	Außenanlagen			
	V	Vorbemerkung		
		Soweit in Vorbemerkungen oder Positionstexten nicht anders angegeben, gelten für alle Leistungen dieser Gruppe folgende Regelungen:		
		1. Begriffe:		
		Im Folgenden ist unter Gesteinskörnungen natürliches, recyceltes oder industriell hergestelltes Material zu verstehen.		
		2. Neigungen:		
		Leistungen sind ohne Unterschied der Neigung, ausgenommen bei Oberboden, Flächenabtrag, Schüttungen, Gussasphalt und Asphaltdeckschichten auf Betonunterlage, beschrieben.		
		3. Entsorgen:		
		Im Folgenden ist unter dem Begriff Entsorgen das Laden, Abtransportieren sowie das Verwerten, Deponieren oder Entsorgen der Baurestmassen zu verstehen.		
13.01 ULG	Oberboden, Flächenabtrag und Schüttungen			
	V	Vorbemerkung		
		1. Bodenklassen, Neigung:		
		Die Leistungen sind für die Bodenklassen 3 bis 5 und ohne Unterschied der Geländeneigung bis 20 Prozent beschrieben. Angaben über die Neigung erfolgen im Verhältnis der Höhe zur projizierten Länge im Grundriss.		
		Vertragsbasis sind die durch den Auftraggeber beigestellten Unterlagen (z.B. Aufschlüsse, Bohrprofile oder Bodengutachten, beschriebene Baugrundsichten (Bodenverhältnisse) und die im Plan festgehaltenen Geländeformen). Die Dokumentation wird gemäß ÖNORM durchgeführt.		
		Eine Dokumentation wird gemäß ÖNORM durchgeführt.		
		2. Verwerten oder Deponieren:		
		Baurestmassen werden grundsätzlich verwertet.		
		Wenn dies aus wirtschaftlichen oder technischen Gründen nicht möglich ist, werden Baurestmassen		
		ordnungsgemäß deponiert.		
		2.1 Unzulässige Belastungen durch Manipulationen im Baubetrieb:		
				Übertrag:

Leistungsverzeichnis

ehem. Arzthaus Hallstatt (047)

LV	01	BAUMEISTERARBEITEN		
LG	13	Außenanlagen		
ULG	13.01	Oberboden, Flächenabtrag und Schüttungen		
Nr.	Leistungsbeschreibung	Menge/ Einh.	Preis (EP)	Gesamt (GP)
	<p>Der Baubetrieb ist derart gestaltet, dass die Schadstoffgesamtgehalte und Eluate des Aushub- und Abbruchmaterials nicht unzulässiger Weise nachteilig verändert werden.</p> <p>Der Auftragnehmer trägt Sorge, dass das Aushubmaterial durch den Baubetrieb mit nicht mehr als insgesamt 5 Prozent des Volumens mineralischer Baurestmassen verunreinigt wird. Allfällige Kosten aus derartigen Veränderungen (z. B. Altlastenbeiträge nach dem Altlastensanierungsgesetz) übernimmt der Auftragnehmer.</p> <p>2.2 Nachweise: Eine Bestätigung, dass der Auftragnehmer (AN) die Baurestmassen an berechnigte Abfallsammler übergeben hat, wird dem Auftraggeber (AG) nach Aufforderung übergeben.</p> <p>2.3 Trennung: Die Trennung von Aushubmaterial und Baurestmassen erfolgt gemäß Recycling-Baustoffverordnung.</p> <p>2.4 Eigentumsübergang: Das Aushubmaterial geht mit dem ersten Laden in das Eigentum des Auftragnehmers über, sofern eine Wiederverwendung durch den AG nicht Vertragsbestandteil ist und unbeschadet einer Vergütung für den Transport, das Verwerten, Deponieren oder Entsorgen.</p> <p>3. Zwischenlagern: Unter Zwischenlagern ist das Lagern innerhalb des Baustellenbereiches zu verstehen. Es enthält somit auch den Transport zum Zwischenlager und das sachgemäße Lagern. Zwischenlager sind vorzuhalten und vor der Übernahme zu räumen. Der Platz für die Zwischenlagerung wird, wenn nicht bereits in der Ausschreibung bestimmt, im Einvernehmen mit dem Auftraggeber festgelegt.</p> <p>4. Transport: Das Transportieren erfolgt unter Berücksichtigung von etwaigen erforderlichen Genehmigungen und Vorschriften.</p> <p>5. Leistungsumfang/einkalkulierte Leistungen: Folgende Leistungen sind (ergänzend zu den Nebenleistungen gemäß ÖNORM) in die Einheitspreise einkalkuliert:</p> <ul style="list-style-type: none"> • das Laden des Aushub- oder Abtragmaterials • ein etwaiges Zwischenlagern • behördliche Vorschriften betreffend Schallschutz, Staubschutz (werden vom Auftragnehmer vor der Angebotslegung erkundet) • die Wiederinstandsetzung der vom Auftraggeber für die Zwischenlagerung von Abbruch- oder Aushubmaterial bereitgestellten Flächen nach Beendigung der Bauarbeiten • sämtliche Gebühren und Abgaben (z.B. Altlastenbeitrag) • Organisation (Förderart und Förderweg) 			
- Fortsetzung des Leistungsverzeichnisses			Übertrag:	

Leistungsverzeichnis

ehem. Arzthaus Hallstatt (047)

LV	01	BAUMEISTERARBEITEN		
LG	13	Außenanlagen		
ULG	13.01	Oberboden, Flächenabtrag und Schüttungen		
Nr.	Leistungsbeschreibung	Menge/ Einh.	Preis (EP)	Gesamt (GP)
	Preise gelten ohne Unterschied der Art der Ausführung (z.B. händisch oder maschinell). 6.2 Tiefenstufen: Ausschreibung und Abrechnung für das Aushubmaterial, Sicherungen und Gründungen erfolgen nach lotrechten (vertikalen) Abschnitten und nicht nach einzelnen Schichten. Leistungen werden von Null bis zur angegebenen Tiefe (Gesamttiefe) beschrieben. Flächenabtrag (Kofferabtrag) für Außenanlagen. Flächenabtrag (Kofferabtrag) für Außenanlagen. Im Positionsstichwort ist die Tiefe des lotrechten Abschnittes angegeben.			
13.01.03	LB			
13.01.03 A	LB	Flächenabtrag 0-1,25m		
			Lohn	
			Sonstiges.....	
		6,75 m³	EP.....	GP
ULG 13.01	Oberboden, Flächenabtrag und Schüttungen		Summe	
13.11 ULG	Unterbauplanum			
13.11.01	LB	Unterbauplanum (ausgenommen in Felsböden). Unterbauplanum (ausgenommen in Felsböden).		
13.11.01 B	LB	Unterbauplanum Fahrbahn Für Fahrbahnen und Abstellstreifen (Fahrbahn).		
			Lohn	
			Sonstiges.....	
		45 m²	EP.....	GP
ULG 13.11	Unterbauplanum		Summe	
13.12 ULG	Ungebundene untere Tragschichten			
	V	Vorbemerkung 1. Leistungsumfang/einkalkulierte Leistungen: 1.1 Maßtoleranzen: Das fertiggestellte Planum der ungebundenen unteren Tragschicht liegt mit einer Genauigkeit von +/- 2 cm auf Sollhöhe. 1.2 Verdichtungswerte: Die geforderten Verdichtungswerte werden überall erreicht. 1.3 Folgende Leistungen sind (ergänzend zu den Nebenleistungen gemäß ÖNORM) in die Einheitspreise		
- Fortsetzung auf nächster Seite -			Übertrag:	

Leistungsverzeichnis

ehem. Arzthaus Hallstatt (047)

LV	01	BAUMEISTERARBEITEN		
LG	13	Außenanlagen		
ULG	13.12	Ungebundene untere Tragschichten		
Nr.	Leistungsbeschreibung	Menge/ Einh.	Preis (EP)	Gesamt (GP)
	einkalkuliert: - das Einbauen einschließlich Verdichten 2. Ausmaß- und Abrechnungsregeln: Bei Tragschichten mit trapezförmigen Querschnitten gilt die mittlere Breite als Verrechnungsbreite.			
13.12.02	LB Ungebundene untere Tragschichten (Tragsch.) für Fahrbahnen und Abstellst Ungebundene untere Tragschichten (Tragsch.) für Fahrbahnen und Abstellstreifen (Fahrbahn) mit Gesteinskörnungen. Im Positionsstichwort ist die Dicke der Schicht angegeben.			
13.12.02 A	LB Ungebundene untere Tragsch.15-30cm Fahrbahn		Lohn	
			Sonstiges.....	
		13,5 m³	EP.....	GP
ULG 13.12	Ungebundene untere Tragschichten		Summe	
13.13	ULG Ungebundene obere Tragschichten			
	V Vorbemerkung 1. Leistungsumfang/einkalkulierte Leistungen: Folgende Leistungen sind (ergänzend zu den Nebenleistungen gemäß ÖNORM) in die Einheitspreise einkalkuliert: - das Einbauen einschließlich Verdichten 2. Ausmaß- und Abrechnungsregeln: Bei Tragschichten bei trapezförmigem Querschnitt gilt die mittlere Breite als Verrechnungsbreite.			
13.13.02	LB Ungebundene obere Tragschichten für Fahrbahnen und Abstellstreifen (Fahr Ungebundene obere Tragschichten für Fahrbahnen und Abstellstreifen (Fahrbahn) mit Gesteinskörnungen. Im Positionsstichwort ist die Dicke der Schicht angegeben.			
13.13.02 B	LB Ungebundene obere Tragsch.20cm Fahrbahn		Lohn	
			Sonstiges.....	
		9 m²	EP.....	GP
ULG 13.13	Ungebundene obere Tragschichten		Summe	
13.61	ULG Randbegrenzungen			

Leistungsverzeichnis

ehem. Arzthaus Hallstatt (047)

LV	01	BAUMEISTERARBEITEN		
LG	13	Außenanlagen		
ULG	13.61	Randbegrenzungen		
Nr.	Leistungsbeschreibung	Menge/ Einh.	Preis (EP)	Gesamt (GP)
V	Vorbemerkung 1. Leistungsumfang/einkalkulierte Leistungen bei Randsteinen: Folgende Leistungen sind (ergänzend zu den Nebenleistungen gemäß ÖNORM) in die Einheitspreise einkalkuliert: <ul style="list-style-type: none"> • flucht- und höhengerechtes Versetzen und Verlegen • eine Verfugung mit Zementmörtel (auf voller Höhe) • das Fugen- und Bettungsmaterial 2. Angaben im Positionsstichwort bei Randbegrenzungen: Im Positionsstichwort sind die Abmessungen oder Type, die Art der Bettung und die Form der Steine angegeben. 3. Ausmaß- und Abrechnungsregeln: Bögen mit einem Radius über 10 m werden als Gerade abgerechnet.			
13.61.01	LB	Unterlagsbeton für Randbegrenzungen (z.B. als Unterlage, Bettung, Rücken Unterlagsbeton für Randbegrenzungen (z.B. als Unterlage, Bettung, Rückenstütze nach der Verlegung). Im Positionsstichwort ist die Festigkeit des Betons angegeben.		
13.61.01 A	LB	Unterlagsbeton C16/20 Rand. <div style="text-align: right;"> Lohn Sonstiges..... 5 m³ EP..... GP </div>		
13.61.03	LB	Unterlagsbeton aus Pflasterdrainbeton (Pfl.-Drainbeton) für Randbegrenzu Unterlagsbeton aus Pflasterdrainbeton (Pfl.-Drainbeton) für Randbegrenzungen (z.B. als Unterlage, Bettung, Rückenstütze nach der Verlegung). Im Positionsstichwort sind die Festigkeit und die Art des Betons angegeben.		
13.61.03 A	LB	Pfl.-Drainbeton C16/20/X0 Rand. Einschließlich Aushub. Das Entsorgen von Bodenaushubmaterial ist in den Einheitspreis einkalkuliert. <div style="text-align: right;"> Lohn Sonstiges..... 5 m³ EP..... GP </div>		
13.61.11	LB	Gerade Randsteine aus Granit im 3 bis 6 cm dicken Zementmörtelbett (ZM) Gerade Randsteine aus Granit im 3 bis 6 cm dicken Zementmörtelbett (ZM) satt verlegt.		
13.61.11 A	LB	Randsteine Granit 15/24 ROA1 ZM gerade <div style="text-align: right;"> 31 m EP..... GP </div>		
Übertrag:				

Leistungsverzeichnis

ehem. Arzthaus Hallstatt (047)

LV	01	BAUMEISTERARBEITEN		
LG	13	Außenanlagen		
ULG	13.61	Randbegrenzungen		
Nr.	Leistungsbeschreibung	Menge/ Einh.	Preis (EP)	Gesamt (GP)
13.61.13	LB Gerade Randsteine aus Granit in Betonbettung (BB) (Betonbettung in eigen Gerade Randsteine aus Granit in Betonbettung (BB) (Betonbettung in eigener Position beschrieben).			
*** Eventualpos.				
13.61.13 A	LB Randsteine Granit 15/24 ROA1 BB gerade	31 m	EP.....	- Nur EP -
13.61.19	LB Ablängen von Randsteinen. Ablängen von Randsteinen. Im Positionsstichwort sind die Abmessungen (Breite/Höhe) und die Art der Steine angegeben.			
13.61.19 A	LB Ablängen Randsteine Granit b.20/20cm	10 Stk	EP.....	GP
*** Eventualpos.				
13.61.19 D	LB Ablängen Randsteine Beton ü.20/20cm		Lohn	
			Sonstiges.....	
		10 Stk	EP.....	- Nur EP -
13.61.22	LB Gerade Leistensteine aus Beton in Betonbettung (BB) (Betonbettung in eig Gerade Leistensteine aus Beton in Betonbettung (BB) (Betonbettung in eigener Position beschrieben).			
*** Eventualpos.				
13.61.22 B	LB Leistensteine Beton 8/25 BB gerade		Lohn	
			Sonstiges.....	
		31 m	EP.....	- Nur EP -
13.61.23	LB Aufzählung (Az) auf Leistensteinen. Aufzählung (Az) auf Leistensteinen.			
13.61.23 F	Z Az für das Versetzen v beigest. Schneestangenhülsen beigest. Hülsen im Zuge des Versetzens der Randleisten einbauen.		Lohn	
			Sonstiges.....	
		10 Stk	EP.....	GP
13.61.31	LB Beeteinfassungssteine aus Beton in Betonbettung (BB) (Betonbettung in ei Beeteinfassungssteine aus Beton in Betonbettung (BB) (Betonbettung in eigener Position beschrieben).			
Übertrag:				

Leistungsverzeichnis

ehem. Arzthaus Hallstatt (047)

LV	01	BAUMEISTERARBEITEN		
LG	13	Außenanlagen		
ULG	13.61	Randbegrenzungen		
Nr.	Leistungsbeschreibung	Menge/ Einh.	Preis (EP)	Gesamt (GP)
13.61.31 A	LB Beeteinfassungssteine Beton 5/20 BB gerade	10 m	EP.....	GP
*** Eventualpos.				
13.61.31 B	LB Beeteinfassungssteine Beton 5/25 BB gerade	10 m	EP.....	- Nur EP -
13.61.31 D	Z Ablängen Beeteinfassungssteine Beton 5/20 BB gerade	5 Stk	EP.....	GP
13.61.62	Z Gewaschenen Grobschotter lief. einbringen und verteilen für Traufenbereiche von Gebäuden. Einbringung zwischen Randeinfassung und Gebäudesockel. Verwendung von Material nach Angaben in der Unterposition bzw. durch den Architekten. Ausführung von gewaschenen, gebrochenen oder runden Material.			
13.61.62 A	Z Rundkorn Material 16/32 mm Schichtdicke bis 30 cm, Korngröße bis 35 mm.		Lohn Sonstiges.....	
		2,4 m³	EP.....	GP
ULG 13.61	Randbegrenzungen		Summe	
13.62	ULG Kleinsteinpflaster			
V	Vorbemerkung			
	1. Leistungsumfang/einkalkulierte Leistungen: Folgende Leistungen sind (ergänzend zu den Nebenleistungen gemäß ÖNORM) in die Einheitspreise einkalkuliert:			
	<ul style="list-style-type: none"> • eine hammerfeste Ausführung • eine Sandbettung (S) im verdichteten Zustand 3 bis 6 cm dick • eine Fugenfüllung mit Sand (SF) auf volle Fugenhöhe eingekehrt, eingeschlämmt und verdichtet • das Schlämmen und Abrütteln der Fläche • das Fugenmaterial • ein Verlegeverband als Segmentbogen 			
	2. Angaben im Positionsstichwort bei Kleinsteinpflaster: Im Positionsstichwort sind das Format und die Type angegeben.			
Übertrag:				

Leistungsverzeichnis

ehem. Arzthaus Hallstatt (047)

LV	01	BAUMEISTERARBEITEN			
LG	13	Außenanlagen			
ULG	13.62	Kleinsteinpflaster			
Nr.		Leistungsbeschreibung	Menge/ Einh.	Preis (EP)	Gesamt (GP)
13.62.01	LB	Pflaster mit Kleinsteinen aus Granit. Pflaster mit Kleinsteinen aus Granit.			
13.62.01 A	LB	Kleinsteine Granit 11/11/11 KPS3 S/SF	45 m²	EP.....	GP
13.62.24	LB	Aufzählung (Az) auf Kleinsteinpflasterungen (Kleinstein). Aufzählung (Az) auf Kleinsteinpflasterungen (Kleinstein).			
*** Eventualpos.					
13.62.24 A	LB	Az Kleinstein Mörtelbettung 3-6cm Für eine Mörtelbettung aus Werksmörtel, 3 bis 6 cm dick.	45 m²	EP.....	- Nur EP -
ULG 13.62		Kleinsteinpflaster		Summe	
13.64	ULG	Pflasterplatten			
	V	Vorbemerkung			
		1. Leistungsumfang/einkalkulierte Leistungen: Folgende Leistungen sind (ergänzend zu den Nebenleistungen gemäß ÖNORM) in die Einheitspreise einkalkuliert:			
		<ul style="list-style-type: none">• eine hammerfeste Ausführung• eine Sandbettung (S) im verdichteten Zustand, 3 bis 6 cm dick• eine Fugenfüllung mit Sand (SF) auf volle Fugenhöhe eingekehrt, eingeschlämmt und verdichtet• das Schlämmen und Abrütteln der Fläche• das Fugenmaterial• ein Verlegeverband in geraden Scharen auf Bund			
		2. Angaben im Positionsstichwort bei Pflasterplatten: Im Positionsstichwort ist das Format angegeben.			
13.64.52	Z	Fassadenschlitzrinne in Terrassendielen- bzw. Belägen, Fassadenschlitzrinne in Terrassendielen- bzw. Beläge liefern und montieren			
		Material: verzinkt inkl. Abdecksteegrost			
		Im Positionsstichwort ist die Länge angegeben.			
					Übertrag:

Leistungsverzeichnis

ehem. Arzthaus Hallstatt (047)

LV	01	BAUMEISTERARBEITEN			
LG	13	Außenanlagen			
ULG	13.64	Pflasterplatten			
Nr.		Leistungsbeschreibung	Menge/ Einh.	Preis (EP)	Gesamt (GP)
13.64.52 A	Z	Fassadenschlitzrinne Fassadenschlitzrinne Abmessung der Rinne: Breite: 155 mm Tiefe: 55 - 78 mm		Lohn Sonstiges..... 6 m EP.....	GP
ULG 13.64	Pflasterplatten			Summe	
13.69	ULG	Pflasterstufen			
	V	Vorbemerkung Angaben im Positionsstichwort: Im Positionsstichwort sind die Abmessungen oder Type und die Art der Steine angegeben.			
13.69.19	LB	Blockstufen aus Beton (Betonblockstufen), versetzt in 20 cm Unterlagsbet Blockstufen aus Beton (Betonblockstufen), versetzt in 20 cm Unterlagsbeton, Stufen bis 18 cm hoch und bis 40 cm Auftrittstiefe. Abgerechnet werden die Längen der Stufenvorderkanten. Im Positionsstichwort ist die größte Einzellänge angegeben.			
13.69.19 X	LB	Betonblockstufen ü.1m bis A´_bei Zugänge südseitig_´		Lohn Sonstiges..... 12 m EP.....	GP
ULG 13.69	Pflasterstufen			Summe	
13.80	ULG	Diverse Arbeiten in Außenanlagen			
13.80.01	Z	Verkehrszeichen; Leiteinrichtungen und Bodenmarkierungen			
13.80.01 A	Z	Bodenhülsen für Schneestangen mit automatischem Deckelverschluss samt 2 Verschlusskappen liefern und versetzen			
Übertrag:					

Leistungsverzeichnis

ehem. Arzthaus Hallstatt (047)

LV	01	BAUMEISTERARBEITEN		
LG	13	Außenanlagen		
ULG	13.80	Diverse Arbeiten in Außenanlagen		
Nr.	Leistungsbeschreibung	Menge/ Einh.	Preis (EP)	Gesamt (GP)
			Lohn	
			Sonstiges.....	
		10 Stk	EP.....	GP
ULG 13.80	Diverse Arbeiten in Außenanlagen		Summe	
13.91	ULG	Transportieren,Verwerten,Deponieren von Flächenabtrag		
13.91.05	LB	Geladenes Aushubmaterial (Flächenabtrag) transportieren, verwerten oder Geladenes Aushubmaterial (Flächenabtrag) transportieren, verwerten oder deponieren (Transp./Verw./Dep.), nach Wahl des Auftragnehmers.		
13.91.05 A	LB	Transp./Verw./Dep.Flächenabtrag rein Für reines Aushubmaterial, das gemäß Deponieverordnung die Anforderungen der Bodenaushubdeponien einhält. Bodenaushub auf Bodenaushubdeponie (SNR 31411-29 bis 32)		
			Lohn	
			Sonstiges.....	
		6,75 m³	EP.....	GP
ULG 13.91	Transportieren,Verwerten,Deponieren von Flächenabtrag		Summe	
LG 13	Außenanlagen		Summe	
14	LG	Besondere Instandsetzungsarbeiten		
	V	Vorbemerkung Soweit in Vorbemerkungen oder Positionstexten nicht anders angegeben, gelten für alle Leistungen dieser Gruppe folgende Regelungen: 1. Abbrechen, Abschlagen: Die Ausdrücke Abbrechen oder Abschlagen bedeuten, dass der Auftraggeber mit einer Wiederverwendung des Materials nicht rechnet. 2. Auslösen, Demontieren: Die Ausdrücke Auslösen oder Demontieren bedeuten ein sorgfältiges Auslösen oder Demontieren zwecks Wiederverwendung. 3. Leistungsumfang/einkalkulierte Leistungen: 3.1 Entsorgen: Im Folgenden ist unter dem Begriff Entsorgen das Laden, Abtransportieren sowie das Verwerten, Deponieren oder Entsorgen der Baurestmassen zu verstehen. 3.1.1 Verwerten oder Deponieren: Abbruchmaterial geht mit dem ersten Laden in das Eigentum		
- Fortsetzung auf nächster Seite -			Übertrag:	

Leistungsverzeichnis

ehem. Arzthaus Hallstatt (047)

LV	01	BAUMEISTERARBEITEN		
LG	14	Besondere Instandsetzungsarbeiten		
Nr.	Leistungsbeschreibung	Menge/ Einh.	Preis (EP)	Gesamt (GP)
	<p>des Auftragnehmers über. Baurestmassen werden grundsätzlich verwertet. Wenn dies aus wirtschaftlichen oder technischen Gründen nicht möglich ist, werden Baurestmassen ordnungsgemäß deponiert.</p> <p>3.2 Zwischenlagern: Unter Zwischenlagern ist das Lagern innerhalb des Baustellenbereiches zu verstehen. Es enthält somit auch den Transport zum Zwischenlager und das sachgemäße Lagern. Zwischenlager sind vorzuhalten und vor der Übernahme zu räumen. Der Platz für die Zwischenlagerung wird, wenn nicht bereits in der Ausschreibung bestimmt, im Einvernehmen mit dem Auftraggeber festgelegt.</p> <p>3.3 Transport: Das Transportieren erfolgt unter Berücksichtigung von etwaigen erforderlichen Genehmigungen und Vorschriften.</p> <p>3.4 Leistungsumfang/einkalkulierte Leistungen: Folgende Leistungen sind (ergänzend zu den Nebenleistungen gemäß ÖNORM) in die Einheitspreise einkalkuliert:</p> <ul style="list-style-type: none"> - Gerüste bis 3,2 m Höhe - das Kennzeichnen und sorgfältige Lagern von demontierten Bauteilen - ein etwaiges Zwischenlagern - behördliche Vorschriften betreffend Schallschutz, Staubschutz (werden vom Auftragnehmer vor der Angebotslegung erkundet) - die Wiederinstandsetzung der vom Auftraggeber für die Zwischenlagerung von Abbruchmaterial bereitgestellten Flächen nach Beendigung der Bauarbeiten - sämtliche Gebühren und Abgaben - Organisation (Förderart und Förderweg) - das Trennen und Ausscheiden von Massen, die nicht, beschränkt, oder zur weiteren Verwertung verwendbar sind - das Entsorgen von anfallenden Baurestmassen (z.B. Abtragmaterial, Strahlgut, beim Reinigen, Auslösen und Versetzen) <p>4. Ausmaß- und Abrechnungsregeln: Abbrechen, Abschlagen, Stemmen wird immer in festem, nicht aufgelockertem Zustand (Ausmaß der Bauteile vor deren Abbruch) abgerechnet.</p>			
14.01	ULG Instandsetzung Versetzarbeiten			
	<p>V Vorbemerkung Alle angegebenen Mauerdicken und lichten Öffnungen gelten als Rohbaumaße.</p>			
				Übertrag:

Leistungsverzeichnis

ehem. Arzthaus Hallstatt (047)

LV	01	BAUMEISTERARBEITEN			
LG	14	Besondere Instandsetzungsarbeiten			
ULG	14.01	Instandsetzung Versetzarbeiten			
Nr.	Leistungsbeschreibung		Menge/ Einh.	Preis (EP)	Gesamt (GP)
14.01.03	LB	Öffnungen für Durchgänge oder Durchreichen (Durchbruch) in tragenden Wän Öffnungen für Durchgänge oder Durchreichen (Durchbruch) in tragenden Wänden (Mwk.) (ausgenommen Beton und Mantelbetonwänden) ausstemmen, Baurestmassen entsorgen, Überlagen einziehen, dem Bestand angepasst verputzen, einschließlich der Erschwernis durch wechselseitiges Einstemmen der Überlagen. Im Positionsstichwort sind die Dicke und das lichte Maß angegeben.			
14.01.03 B	LB	Durchbruch Mwk.b.30cm ü.2-4m2		Lohn	
				Sonstiges.....	
			2 Stk	EP.....	GP
14.01.03 G	LB	Durchbruch Mwk.ü.30-45cm ü.2-4m2			
			1 Stk	EP.....	GP
14.01.03 K	LB	Durchbruch Mwk.ü.45-60cm b.2m2			
			1 Stk	EP.....	GP
14.01.03 L	LB	Durchbruch Mwk.ü.45-60cm ü.2-4m2			
			3 Stk	EP.....	GP
14.01.03 N	Z	Durchbruch Mwk.ü.60-80 cm ü.4-6m2			
			1 Stk	EP.....	GP
14.01.03 O	Z	Durchbruch Mwk.ü.1,0-1,2m b.2m2 inkl. Herstellung einer schrägen Fensterleibung (nach innen lt. Plan breiter werdend)			
			1 Stk	EP.....	GP
14.01.03 P	Z	Durchbruch Mwk.ü.60-80 cm b.2m2			
			2 Stk	EP.....	GP
14.01.03 Q	Z	Durchbruch Mwk.ü.1,0-1,2m ü.2-4m2 inkl. Herstellung einer schrägen Fensterleibung (nach innen lt. Plan breiter werdend)			
			1 Stk	EP.....	GP
Übertrag:					

Leistungsverzeichnis

ehem. Arzthaus Hallstatt (047)

LV	01	BAUMEISTERARBEITEN			
LG	14	Besondere Instandsetzungsarbeiten			
ULG	14.01	Instandsetzung Versetzarbeiten			
Nr.		Leistungsbeschreibung	Menge/ Einh.	Preis (EP)	Gesamt (GP)
14.01.17	LB	Öffnungen im Mauerwerk (Mwk.) mit Ziegeln oder Zwischenwandsteinen und Öffnungen im Mauerwerk (Mwk.) mit Ziegeln oder Zwischenwandsteinen und Normalmauermörtel M5 bis M10 zumauern, einschließlich Einbinden in das bestehende Mauerwerk. Im Positionsstichwort ist die Dicke angegeben.			
14.01.17 A	LB	Öffnung Mwk.zumauern b.15cm	0,264 m³	EP.....	GP
14.01.17 B	LB	Öffnung Mwk.zumauern ü.15-30cm		Lohn	
				Sonstiges.....	
			0,42 m³	EP.....	GP
14.01.17 C	LB	Öffnung Mwk.zumauern ü.30-45cm		Lohn	
				Sonstiges.....	
			1,056 m³	EP.....	GP
14.01.19	LB	Ausstemmen von Mauerschmatzen im Mauerwerk (Mwk.), entsprechend der neu Ausstemmen von Mauerschmatzen im Mauerwerk (Mwk.), entsprechend der neu zu errichtenden und einzubindenden Wand, einschließlich Entsorgen der Baurestmassen. Abgerechnet wird das Flächenmaß (Anschlusslänge x Mauerdicke der neu zu errichtenden Anschlusswand).			
14.01.19 A	LB	Mauerschmatzen Mwk.ausstemmen	12,56 m²	EP.....	GP
14.01.20	LB	Mauerschmatzen ausmauern mit Ziegeln und Normalmauermörtel M5 bis M10. Mauerschmatzen ausmauern mit Ziegeln und Normalmauermörtel M5 bis M10. Abgerechnet wird das Flächenmaß (Anschlusslänge x Mauerdicke der abgebrochenen Anschlusswand).			
14.01.20 A	LB	Mauerschmatzen ausmauern	12,56 m²	EP.....	GP
14.01.21	LB	Auflager (-aufl.) für neue Decken in Wände stemmen einschließlich Entsor Auflager (-aufl.) für neue Decken in Wände stemmen einschließlich Entsorgen der Baurestmassen. Im Positionsstichwort sind die Abmessungen und die Art des Mauerwerks angegeben. Deckenoberkante bis 3,2 m.			
					Übertrag:

Leistungsverzeichnis

ehem. Arzthaus Hallstatt (047)

LV	01	BAUMEISTERARBEITEN			
LG	14	Besondere Instandsetzungsarbeiten			
ULG	14.01	Instandsetzung Versetzarbeiten			
Nr.		Leistungsbeschreibung	Menge/ Einh.	Preis (EP)	Gesamt (GP)
14.01.21 A	LB	Auflagerschlitz 20/20cm Mwk.b.3,2m		Lohn	
				Sonstiges.....	
			7 m	EP.....	GP
14.01.21 D	LB	Einzelaufsl.20/20/20cm Mwk.b.3,2m		Lohn	
				Sonstiges.....	
			18 Stk	EP.....	GP
14.01.22	LB	Auflager (-aufl.) für neue Decken in Wände stemmen einschließlich Entsor Auflager (-aufl.) für neue Decken in Wände stemmen einschließlich Entsorgen der Baurestmassen. Im Positionsstichwort sind die Abmessungen und die Art des Mauerwerks angegeben. Deckenoberkante über 3,2 m.			
14.01.22 A	LB	Auflagerschlitz 20/20cm Mwk.ü.3,2m: A´_bei Winkel AW_´		Lohn	
				Sonstiges.....	
			44 m	EP.....	GP
14.01.37	LB	Steckeisen einbohren und verankern (bohren), Bohrdurchmesser bis 14 mm, Steckeisen einbohren und verankern (bohren), Bohrdurchmesser bis 14 mm, Bohrlochlänge bis 25 cm, einschließlich satten Verfüllens des Bohrloches mit Zementmörtel (Bewehrungsstahl in eigener Position).			
14.01.37 A	LB	Steckeisen bohren Mwk. In Mauerwerk.			
			127 Stk	EP.....	GP
14.01.37 B	LB	Steckeisen bohren Beton In Beton, Stahlbeton oder Mantelbeton (Beton).			
			8 Stk	EP.....	GP
Übertrag:					

Leistungsverzeichnis

ehem. Arzthaus Hallstatt (047)

LV	01	BAUMEISTERARBEITEN			
LG	14	Besondere Instandsetzungsarbeiten			
ULG	14.01	Instandsetzung Versetzarbeiten			
Nr.		Leistungsbeschreibung	Menge/ Einh.	Preis (EP)	Gesamt (GP)
14.01.45	LB	Gewände nach Abbruch von Fenster- oder Türstöcken nachmauern bis 10 cm d Gewände nach Abbruch von Fenster- oder Türstöcken nachmauern bis 10 cm dick, einschließlich Einbinden in das bestehende Mauerwerk, mindestens alle 60 cm. Im Positionsstichwort ist die Breite angegeben.			
14.01.45 C	LB	Gewände 10cm nachmauern ü.30-45cm	2,698 m²	EP.....	GP
14.01.45 D	LB	Gewände 10cm nachmauern ü.45-60cm	3,064 m²	EP.....	GP
14.01.55	LB	Sturz mit Überlagen aus Fertigteilen, bis zu einer Rohbaulichte von 2,5 Sturz mit Überlagen aus Fertigteilen, bis zu einer Rohbaulichte von 2,5 m, passend zu dem vorhandenen Mauerwerk (Wärmeschutz in eigener Position) einbauen, einschließlich Auflager und nach dem Versetzen der Überlager schließen, Zwischenraum über den Überlagen bis zwei Ziegelscharen hoch ausmauern und auskeilen. Abgerechnet die jeweilige Rohbaulichte, zusätzlich 2 x 15 cm für die Auflager. Im Positionsstichwort ist die Dicke der Mauer angegeben.			
14.01.55 A	LB	Sturz/Überlage b.15cm	5,6 m	EP.....	GP
14.01.55 B	LB	Sturz/Überlage ü.15-30cm	4 m	EP.....	GP
14.01.55 C	LB	Sturz/Überlage ü.30-45cm	9,6 m	EP.....	GP
14.01.61	LB	Leibungen nach Abbruch von Fenster- oder Türstöcken verputzen, ohne Leibungen nach Abbruch von Fenster- oder Türstöcken verputzen, ohne Unterschied des Putzes und des Putzgrundes, einschließlich Ausmauern (z.B. Vorköpfe), Putzdicke dem Bestand angepasst. Im Positionsstichwort ist die Tiefe der Leibung angegeben.			
14.01.61 A	LB	Leibung verputzen b.15cm	4 m	EP.....	GP
Übertrag:					

Leistungsverzeichnis

ehem. Arzthaus Hallstatt (047)

LV	01	BAUMEISTERARBEITEN			
LG	14	Besondere Instandsetzungsarbeiten			
ULG	14.01	Instandsetzung Versetzarbeiten			
Nr.		Leistungsbeschreibung	Menge/ Einh.	Preis (EP)	Gesamt (GP)
14.01.61 B	LB	Leibung verputzen ü.15-30cm			
			4 m	EP.....	GP
14.01.61 D	LB	Leibung verputzen ü.45-60cm			
			4 m	EP.....	GP
ULG 14.01		Instandsetzung Versetzarbeiten		Summe	
14.12	ULG	Sanierung von Dippelbaum- und Tramdecken			
14.12.04	LB	Untersicht (Unters.) der Deckenaufleger (Aufl.) freilegen. Deckenputz ei Untersicht (Unters.) der Deckenaufleger (Aufl.) freilegen. Deckenputz einschließlich Putzträger abschlagen, einschließlich Entsorgen der Baurestmassen. Im Positionsstichwort ist die Breite des Streifens angegeben.			
14.12.04 A	LB	Aufl.Unters.Putz abschlagen b.0,5m			
			5 m	EP.....	GP
14.12.09	LB	Decken für die gesamte Dauer der Arbeiten pölzen und Pölzung wieder entf Decken für die gesamte Dauer der Arbeiten pölzen und Pölzung wieder entfernen. Betrifft auch angeordnete Unterstellungen im darunterliegenden Geschoß. Abgerechnet wird die Länge der gepölzten Auflager. Ausgenommen sind Stemm- und Nachputzarbeiten.			
14.12.09 A	LB	Pölzen der Decken			
			20 m	EP.....	GP
14.12.11	LB	Schadhafte Tramköpfe durch Holzlaschen verstärken, einschließlich aller Schadhafte Tramköpfe durch Holzlaschen verstärken, einschließlich aller Befestigungen sowie der Stemmarbeiten bei der Verbreiterung des Auflagers und Entfernen schadhafter Holzteile.			
14.12.11 A	LB	Tramkopflasche 1-seitig Laschenlänge bis 150 cm, einseitig, Holzquerschnitt bis 0,025 m2.			
			4 Stk	EP.....	GP
					Übertrag:

Leistungsverzeichnis

ehem. Arzthaus Hallstatt (047)

LV	01	BAUMEISTERARBEITEN		
LG	14	Besondere Instandsetzungsarbeiten		
ULG	14.12	Sanierung von Dippelbaum- und Tramdecken		
Nr.		Leistungsbeschreibung	Menge/ Einh.	Preis (EP) Gesamt (GP)
14.12.11 B	LB	Tramkopflasche 2-seitig Laschenlänge bis 150 cm, beidseitig, Holzquerschnitt je Lasche bis 0,02 m2.		
			8 Stk	EP..... GP
ULG 14.12		Sanierung von Dippelbaum- und Tramdecken		Summe
LG 14		Besondere Instandsetzungsarbeiten		Summe
15 LG		Schlitz, Durchbrüche, Sägen u.Bohren		
	V	Vorbemerkung Soweit in Vorbemerkungen oder Positionstexten nicht anders angegeben, gelten für alle Leistungen dieser Gruppe folgende Regelungen: 1. Ver- und Entsorgungsleitungen: Der Auftraggeber sorgt vor Beginn der Arbeiten, nach Rücksprache mit dem Auftragnehmer, für eine Stilllegung oder Abschaltung etwaiger Ver- und Entsorgungsleitungen. 2. Statik: Statische Fragen (z.B. bei vorliegenden Bewehrungen) werden vor Beginn der Arbeiten mit dem Auftraggeber geklärt. 3. Leistungsumfang/einkalkulierte Leistungen: 3.1 Folgende Leistungen sind (ergänzend zu den Nebenleistungen gemäß ÖNORM) in die Einheitspreise einkalkuliert: - behördliche Vorschriften betreffend Schallschutz, Staubschutz (werden vom Auftragnehmer vor der Angebotslegung erkundet) - das Entsorgen von Baurestmassen 3.2 Entsorgen: Im Folgenden ist unter dem Begriff Entsorgen das Laden, Abtransportieren sowie das Verwerten, Deponieren oder Entsorgen der Baurestmassen zu verstehen. 4. Ausmaß- und Abrechnungsregeln: Alle angegebenen Mauerdicken und lichten Öffnungen gelten als Rohbaumaße.		
15.01 ULG		Schlitz herstellen		
	V	Vorbemerkung 1. Herstellen von Schlitz: Im Folgenden ist das Herstellen von Schlitz (z.B. durch Stemmen, Fräsen), ohne Unterschied ob in verputzten oder		
- Fortsetzung auf nächster Seite -				Übertrag:

Leistungsverzeichnis

ehem. Arzthaus Hallstatt (047)

LV	01	BAUMEISTERARBEITEN		
LG	15	Schlitze, Durchbrüche, Sägen u.Bohren		
ULG	15.01	Schlitze herstellen		
Nr.	Leistungsbeschreibung	Menge/ Einh.	Preis (EP)	Gesamt (GP)
	unverputzten Wänden, beschrieben. 2. Leistungsumfang/einkalkulierte Leistungen: Folgende Leistungen sind (ergänzend zu den Nebenleistungen gemäß ÖNORM) in die Einheitspreise einkalkuliert: - lotrechte Schlitze im Mauerwerk aus Mauerziegeln, wenn diese Schlitze vor dem Herstellen des Mauerwerkes angegeben sind und im Verband hergestellt werden			
15.01.01	LB Schlitze, bis 5 cm tief, in Mauerwerk aus Ziegeln (z.B. Mauerziegeln, Ho Schlitze, bis 5 cm tief, in Mauerwerk aus Ziegeln (z.B. Mauerziegeln, Hohlziegeln), Hohlblocksteinen, Blähton oder Zwischenwandsteinen herstellen, gemessen von der Wandoberfläche. Im Positionsstichwort ist die Breite der Schlitze angegeben.			
15.01.01 A	LB Schlitze b.5cm Mwk.b.10cm			
			Lohn	
			Sonstiges.....	
		20 m	EP.....	GP
15.01.01 B	LB Schlitze b.5cm Mwk.ü.10-20cm			
			Lohn	
			Sonstiges.....	
		20 m	EP.....	GP
15.01.01 C	LB Schlitze b.5cm Mwk.ü.20-30cm			
			Lohn	
			Sonstiges.....	
		10 m	EP.....	GP
15.01.02	LB Schlitze, über 5 bis 10 cm tief, in Mauerwerk aus Ziegeln (z.B. Mauerzie Schlitze, über 5 bis 10 cm tief, in Mauerwerk aus Ziegeln (z.B. Mauerziegeln, Hohlziegeln), Hohlblocksteinen, Blähton oder Zwischenwandsteinen herstellen, gemessen von der Wandoberfläche. Im Positionsstichwort ist die Breite der Schlitze angegeben.			
15.01.02 A	LB Schlitze ü.5-10cm Mwk.b.10cm			
			Lohn	
			Sonstiges.....	
		120 m	EP.....	GP
15.01.02 B	LB Schlitze ü.5-10cm Mwk.ü.10-20cm			
Übertrag:				

Leistungsverzeichnis

ehem. Arzthaus Hallstatt (047)

LV	01	BAUMEISTERARBEITEN			
LG	15	Schlitze, Durchbrüche, Sägen u.Bohren			
ULG	15.01	Schlitze herstellen			
Nr.	Leistungsbeschreibung		Menge/ Einh.	Preis (EP)	Gesamt (GP)
				Lohn	
				Sonstiges.....	
			15 m	EP.....	GP
15.01.02 C	LB	Schlitze ü.5-10cm Mwk.ü.20-30cm		Lohn	
				Sonstiges.....	
			14,5 m	EP.....	GP
15.01.02 D	Z	Schlitze ü.10-25cm Mwk.ü.20-30cm		Lohn	
			69 m	EP.....	GP
ULG 15.01	Schlitze herstellen			Summe	
15.03	ULG	Durchbrüche herstellen			
	V	Vorbemerkung			
		Herstellen von Durchbrüchen:			
		Im Folgenden ist das Herstellen von Durchbrüchen, ohne			
		Unterschied ob in unverputzten oder verputzten Bauteilen			
		beschrieben.			
		Vor dem Herstellen von Bauteilen angegebene Öffnungen			
		gelten nicht als Durchbrüche im Sinne dieser			
		Unterleistungsgruppe.			
15.03.01	LB	Durchbrüche, bis 0,1 m2 groß, in Wänden (WD) aus Mauerziegeln, Hohlziege		Lohn	
		Durchbrüche, bis 0,1 m2 groß, in Wänden (WD) aus		Sonstiges.....	
		Mauerziegeln, Hohlziegeln, Hohlblocksteinen oder Blähton			
		(Mwk.), ausgenommen Sichtmauerwerk, herstellen. Im			
		Positionsstichwort ist die Dicke der Wand angegeben.			
15.03.01 A	LB	WD b.0,1m2 Mwk.b.15cm		Lohn	
				Sonstiges.....	
			5 Stk	EP.....	GP
15.03.01 B	LB	WD b.0,1m2 Mwk.ü.15-30cm		Lohn	
				Sonstiges.....	
			5 Stk	EP.....	GP
15.03.01 E	Z	WD 0,1 - 0,2 m2 Mwk.ü.15-30cm		Lohn	
				Sonstiges.....	
				EP.....	GP
					Übertrag:

Leistungsverzeichnis

ehem. Arzthaus Hallstatt (047)

LV	01	BAUMEISTERARBEITEN			
LG	15	Schlitze, Durchbrüche, Sägen u.Bohren			
ULG	15.03	Durchbrüche herstellen			
Nr.	Leistungsbeschreibung		Menge/ Einh.	Preis (EP)	Gesamt (GP)
				Lohn	
				Sonstiges.....	
			5 Stk	EP.....	GP
15.03.01 F	Z	WD 0,1 - 0,2 m2 Mwk.ü.30-40cm			
				Lohn	
				Sonstiges.....	
			16 Stk	EP.....	GP
15.03.03	LB	Durchbrüche, bis 0,1 m2 groß, in Wänden (WD) aus Beton oder Stahlbeton, Durchbrüche, bis 0,1 m2 groß, in Wänden (WD) aus Beton oder Stahlbeton, ohne Unterschied der Betongüte, herstellen. Im Positionsstichwort ist die Dicke der Wand angegeben.			
15.03.03 A	LB	WD b.0,1m2 Beton b.15cm			
				Lohn	
				Sonstiges.....	
			1 Stk	EP.....	GP
15.03.03 B	LB	WD b.0,1m2 Beton ü.15-30cm			
				Lohn	
				Sonstiges.....	
			1 Stk	EP.....	GP
15.03.06	LB	Durchbrüche, bis 0,1 m2 groß, in Decken (DD) aus Stahlbeton, ohne Unters Durchbrüche, bis 0,1 m2 groß, in Decken (DD) aus Stahlbeton, ohne Unterschied der Betongüte, Dicke gemessen im Durchbruch. Im Positionsstichwort ist die Dicke der Decke angegeben.			
15.03.06 A	LB	DD b.0,1m2 Stb-Decke b.10cm			
			5 Stk	EP.....	GP
15.03.06 B	LB	DD b.0,1m2 Stb-Decke ü.10-20cm			
			5 Stk	EP.....	GP
15.03.06 C	LB	DD b.0,1m2 Stb-Decke ü.20-30cm			
				Lohn	
				Sonstiges.....	
			5 Stk	EP.....	GP
Übertrag:					

Leistungsverzeichnis

ehem. Arzthaus Hallstatt (047)

LV	01	BAUMEISTERARBEITEN			
LG	15	Schlitze, Durchbrüche, Sägen u.Bohren			
ULG	15.03	Durchbrüche herstellen			
Nr.		Leistungsbeschreibung	Menge/ Einh.	Preis (EP)	Gesamt (GP)
ULG 15.03		Durchbrüche herstellen			Summe
15.11	ULG	Schlitze schließen			
	V	Vorbemerkung			
		Schließen von Schlitzen: Im Folgenden ist das nachträgliche Schließen von Schlitzen in verputzten Wänden beschrieben.			
15.11.01	LB	Schlitze, bis 5 cm tief, in verputzten Wänden (außer aus Gipsbauplatten			
		Schlitze, bis 5 cm tief, in verputzten Wänden (außer aus Gipsbauplatten und Gasbeton) mit passendem Mörtel, ohne Gewebeüberspannung, schließen. Im Positionsstichwort ist die Breite der Schlitze angegeben.			
15.11.01 A	LB	Schlitze b.5cm schließen b.10cm			
				Lohn	
				Sonstiges.....	
		20 m		EP.....	GP
15.11.01 B	LB	Schlitze b.5cm schließen ü.10-20cm			
				Lohn	
				Sonstiges.....	
		20 m		EP.....	GP
15.11.01 C	LB	Schlitze b.5cm schließen ü.20-30cm			
				Lohn	
				Sonstiges.....	
		10 m		EP.....	GP
15.11.02	LB	Schlitze, über 5 bis 10 cm tief, in verputzten Wänden (außer aus Gipsbau			
		Schlitze, über 5 bis 10 cm tief, in verputzten Wänden (außer aus Gipsbauplatten und Gasbeton) mit passendem Mörtel, ohne Gewebeüberspannung, schließen. Im Positionsstichwort ist die Breite der Schlitze angegeben.			
15.11.02 A	LB	Schlitze ü.5-10cm schließen b.10cm			
				Lohn	
				Sonstiges.....	
		120 m		EP.....	GP
15.11.02 B	LB	Schlitze ü.5-10cm schließen ü.10-20cm			
Übertrag:					

Leistungsverzeichnis

ehem. Arzthaus Hallstatt (047)

LV	01	BAUMEISTERARBEITEN		
LG	15	Schlitz, Durchbrüche, Sägen u.Bohren		
ULG	15.11	Schlitz schließen		
Nr.	Leistungsbeschreibung	Menge/ Einh.	Preis (EP)	Gesamt (GP)
			Lohn	
			Sonstiges.....	
		15 m	EP.....	GP
15.11.02 C	LB Schlitz ü.5-10cm schließen ü.20-30cm			
			Lohn	
			Sonstiges.....	
		14,5 m	EP.....	GP
15.11.02 D	Z Schlitz ü.10-25cm schließen ü.20-30cm			
		69 m	EP.....	GP
15.11.21	LB Überspannen der Schlitz mit jeweils 10 cm Übergriff, Überspannungsmater Überspannen der Schlitz mit jeweils 10 cm Übergriff, Überspannungsmaterial nach Wahl des Auftragnehmers. Im Positionsstichwort ist die Breite der Schlitz angegeben.			
15.11.21 A	LB Überspannen Schlitz b.10cm			
			Lohn	
			Sonstiges.....	
		20 m	EP.....	GP
15.11.21 B	LB Überspannen Schlitz ü.10-20cm			
			Lohn	
			Sonstiges.....	
		10 m	EP.....	GP
15.11.21 C	LB Überspannen Schlitz ü.20-30cm			
			Lohn	
			Sonstiges.....	
		40 m	EP.....	GP
ULG 15.11	Schlitz schließen		Summe	
15.13	ULG Durchbrüche schließen			
	V Vorbemerkung Im Folgenden ist das Schließen von Durchbrüchen, ohne Unterschied ob mit oder ohne Leitungen beschrieben.			
			Übertrag:	

Leistungsverzeichnis

ehem. Arzthaus Hallstatt (047)

LV	01	BAUMEISTERARBEITEN			
LG	15	Schlitze, Durchbrüche, Sägen u.Bohren			
ULG	15.13	Durchbrüche schließen			
Nr.		Leistungsbeschreibung	Menge/ Einh.	Preis (EP)	Gesamt (GP)
15.13.01	LB	Durchbrüche und Öffnungen in Wänden (WD), bis 0,1 m2 groß, (ausgenommen Durchbrüche und Öffnungen in Wänden (WD), bis 0,1 m2 groß, (ausgenommen wasserdichte Ausführung) mit dem Bestand entsprechendem Material, schließen. Bei Außenbauteilen wird die Wärmedämmung des Bestandes eingehalten, ohne Anschlussputz (Rohbau). Im Positionsstichwort ist die Dicke der Wand angegeben.			
15.13.01 A	LB	WD b.0,1m2 schließen b.15cm			
				Lohn	
				Sonstiges.....	
			5 Stk	EP.....	GP
15.13.01 B	LB	WD b.0,1m2 schließen ü.15-30cm			
				Lohn	
				Sonstiges.....	
			5 Stk	EP.....	GP
15.13.01 E	Z	WD 0,1 - 0,2 m2 schließen ü.15-30cm			
				Lohn	
				Sonstiges.....	
			5 Stk	EP.....	GP
15.13.01 F	Z	WD 0,1 - 0,2 m2 schließen ü.30-40cm			
				Lohn	
				Sonstiges.....	
			16 Stk	EP.....	GP
15.13.11	LB	Durchbrüche und Öffnungen in Decken (DD), bis 0,1 m2 groß, mit dem Besta Durchbrüche und Öffnungen in Decken (DD), bis 0,1 m2 groß, mit dem Bestand entsprechendem Material, schließen. Bei Außenbauteilen wird die Wärmedämmung des Bestandes eingehalten, ohne Anschlussputz (Rohbau). Im Positionsstichwort ist die Dicke der Decke angegeben.			
15.13.11 B	LB	DD b.0,1m2 schließen ü.15-30cm			
				Lohn	
				Sonstiges.....	
			10 Stk	EP.....	GP
Übertrag:					

Leistungsverzeichnis

ehem. Arzthaus Hallstatt (047)

LV	01	BAUMEISTERARBEITEN			
LG	15	Schlitze, Durchbrüche, Sägen u.Bohren			
ULG	15.13	Durchbrüche schließen			
Nr.		Leistungsbeschreibung	Menge/ Einh.	Preis (EP)	Gesamt (GP)
15.13.11 E	Z	DD b.0,1m2 schließen ü.15-30cm; MW+verspachteln Öffnungen mit nicht brennbaren Materialien (Steinwolle) verschliessen, Ränder verspachteln kein geprüftes Abschottungssystem, keine Brandschutzqualifikation nötig Größe des DD (L/B) von 20-30/45-50 cm <div>Lohn</div> <div>Sonstiges.....</div> <div>5 Stk EP..... GP</div>			
ULG 15.13		Durchbrüche schließen		Summe	
15.23	ULG	Bohren			
	V	Vorbemerkung 1. Leistungsumfang/einkalkulierte Leistungen: Folgende Leistungen sind (ergänzend zu den Nebenleistungen gemäß ÖNORM) in die Einheitspreise einkalkuliert: - Arbeiten an schrägen Bauteilen mit einer Neigung bis 3 Prozent zur Lot- oder Waagrechten - schräges Bohren bis 5 Grad zur Lot- oder Waagrechten - das Abschränken der Öffnung während der Leistungsfrist (nicht aber das Erstellen notwendiger Pölzungen und Absicherungen) - das Zerkleinern der Bohrkern bei Kernbohrungen in transportierbare Stücke 2. Eckbohrungen: Vom Auftraggeber angeordnete Eckbohrungen beim Ausschneiden von Bauteilen (wenn nicht überschritten werden darf) werden wie Bohrungen verrechnet.			
15.23.01	LB	Umstellen. Umstellen.			
15.23.01 A	LB	Umstellen Bohreinrichtungen Aller erforderlichen Bohreinrichtungen. Betrifft Position(en): <u>nachfolgende</u> Anzahl der Gebäude: <u>1</u> Anzahl der Stockwerke: <u>1</u> Größte Entfernung im gleichen Stockwerk: <u>lt. Plan</u> <div>Lohn</div> <div>Sonstiges.....</div> <div>4 PA EP..... GP</div>			
					Übertrag:

Leistungsverzeichnis

ehem. Arzthaus Hallstatt (047)

LV	01	BAUMEISTERARBEITEN			
LG	15	Schlitze, Durchbrüche, Sägen u.Bohren			
ULG	15.23	Bohren			
Nr.		Leistungsbeschreibung	Menge/ Einh.	Preis (EP)	Gesamt (GP)
15.23.11	LB	Bohren durch Wände und Decken (von oben) aus Mauerwerk (Mwk.), Bohren durch Wände und Decken (von oben) aus Mauerwerk (Mwk.), unbewehrtem Beton (Beton) oder Mantelbeton (Mantelb.), trocken oder nass, nach Wahl des Auftragnehmers, ohne Unterschied der Dicke der Wand, einschließlich etwaiger Wasserabsaugung am Bohrloch. Abgerechnet wird die Summe der Bohrlängen. Im Positionsstichwort ist der Bohrdurchmesser angegeben.			
15.23.11 A	LB	Bohren Mwk./Beton/Mantelbet.10-24mm		Lohn	
				Sonstiges.....	
			0,9 m	EP.....	GP
15.23.12	LB	Bohren durch Wände und Decken (von oben) aus Stahlbeton, ohne Unterschie Bohren durch Wände und Decken (von oben) aus Stahlbeton, ohne Unterschied der Betongüte, trocken oder nass, nach Wahl des Auftragnehmers, ohne Unterschied der Dicke der Wand, einschließlich etwaiger Wasserabsaugung am Bohrloch. Abgerechnet wird die Summe der Bohrlängen. Im Positionsstichwort ist der Bohrdurchmesser angegeben.			
15.23.12 A	LB	Bohren Stahlbeton 10-24mm		Lohn	
				Sonstiges.....	
			0,75 m	EP.....	GP
15.23.12 B	LB	Bohren Stahlbeton ü.24-52mm		Lohn	
				Sonstiges.....	
			0,7 m	EP.....	GP
15.23.21	LB	Kernbohrung (nass) durch Wände und Decken (von oben) aus Mauerwerk (Mwk.) Kernbohrung (nass) durch Wände und Decken (von oben) aus Mauerwerk (Mwk.), unbewehrtem Beton (Beton) oder Mantelbeton (Mantelb.), ohne Unterschied der Dicke der Wand. Abgerechnet wird die Summe der Bohrlängen (Absaugung in eigener Position). Im Positionsstichwort ist der Bohrdurchmesser angegeben.			
15.23.21 E	LB	Kernbohrung Mwk./Beton/Mantelb.ü.152-202mm		Lohn	
				Sonstiges.....	
			0,25 m	EP.....	GP
Übertrag:					

Leistungsverzeichnis

ehem. Arzthaus Hallstatt (047)

LV	01	BAUMEISTERARBEITEN			
LG	15	Schlitze, Durchbrüche, Sägen u.Bohren			
ULG	15.23	Bohren			
Nr.		Leistungsbeschreibung	Menge/ Einh.	Preis (EP)	Gesamt (GP)
15.23.22	LB	Kernbohrung (nass) durch Wände und Decken (von oben) aus Stahlbeton, ohn Kernbohrung (nass) durch Wände und Decken (von oben) aus Stahlbeton, ohne Unterschied der Betongüte und der Dicke der Wand. Abgerechnet wird die Summe der Bohrlängen (Absaugung in eigener Position). Im Positionsstichwort ist der Bohrdurchmesser angegeben.			
15.23.22 D	LB	Kernbohrung Stahlbeton ü.102-152mm		Lohn	
				Sonstiges.....	
			1,9 m	EP.....	GP
15.23.22 F	LB	Kernbohrung Stahlbeton ü.202-302mm		Lohn	
				Sonstiges.....	
			0,5 m	EP.....	GP
15.23.31	LB	Aufzählung (Az) auf Bohrungen in Wänden und Decken aus Mauerwerk, Aufzählung (Az) auf Bohrungen in Wänden und Decken aus Mauerwerk, unbewehrtem Beton, Stahlbeton oder Mantelbeton.			
15.23.31 I	LB	Az Bohren Mwk./Beton/StB/Mantelb f.Absaugen Für das Absaugen des Schneidwassers mit gesondertem Gerät.		Lohn	
				Sonstiges.....	
			4 Stk	EP.....	GP
ULG 15.23		Bohren		Summe	
LG 15		Schlitzte, Durchbrüche, Sägen u.Bohren		Summe	
16 LG	Fertigteile				
	V	Vorbemerkung Soweit in Vorbemerkungen oder Positionstexten nicht anders angegeben, gelten für alle Leistungen dieser Gruppe folgende Regelungen: 1. Leistungsumfang: In die Einheitspreise der Positionen Herstellen der Fertigteile ist das Anfertigen der Werkzeichnungen, auch für die Einbauteile, auf Grund vom Auftraggeber beigestellter Polier- und etwaiger Detailpläne einkalkuliert. Diese Werkzeichnungen werden dem Auftraggeber zur rechtzeitigen Freigabe vor Beginn der Erzeugung innerhalb der zu vereinbarenden Frist vorgelegt. Die			
			- Fortsetzung auf nächster Seite -		
			Übertrag:		

Leistungsverzeichnis

ehem. Arzthaus Hallstatt (047)

LV	01	BAUMEISTERARBEITEN		
LG	16	Fertigteile		
Nr.	Leistungsbeschreibung	Menge/ Einh.	Preis (EP)	Gesamt (GP)
	<p>Verantwortung für die fachgemäße Konstruktion und die Versetzbarkeit der Fertigteile bleibt beim Auftragnehmer. In den Einheitspreisen der Positionen Versetzen der Fertigteile sind die Kosten etwaiger durch den Auftragnehmer zu vertretenden Zwischentransporte, das Vermessen, Schweißen und Vergießen einkalkuliert.</p> <p>1.1 Kanten: Das Ausbilden abgefaster Kanten ist in den Einheitspreisen einkalkuliert.</p> <p>2. Einbauteile: Alle Einbauteile, die zur Manipulation, Montage und zum Verbinden der Fertigteile untereinander oder mit der Tragkonstruktion benötigt werden, sind einschließlich der Gegenstücke in den Einheitspreisen einkalkuliert. Die Gegenstücke, die beim Errichten der Tragkonstruktion versetzt werden müssen, werden zeitgerecht frei Baustelle zur Verfügung gestellt. Sonstige Einbauteile werden gesondert verrechnet. Das Versetzen der vom Auftraggeber beigestellten Einbauteile und Lager in die Fertigteile wird gesondert verrechnet. Alle Einbauteile werden so ausgebildet, dass keine Beeinträchtigungen der Sichtflächen, z.B. durch Rostbildung, eintreten können.</p> <p>3. Bewehrung: Die erforderliche Bewehrung, einschließlich der Transportbewehrung, wird gesondert verrechnet.</p> <p>4. Fugen: Einlagen und Verfüllungen, die während der Montage systembedingt zwischen den Fertigteilen oder zwischen den Fertigteilen und dem vorhandenen, angrenzenden Bauteil eingelegt oder eingebracht werden, sind in den Einheitspreis einkalkuliert. Das Abdichten der Fugen wird gesondert verrechnet.</p> <p>5. Oberfläche: Die geschalteten Sichtoberflächen werden mit wassersperrenden Schalungen (aus Stahl, Kunststoff oder oberflächenvergüteten, mehrschichtigen Platten) gemäß Klasse S2A hergestellt. Die Einfüllseite ist geglättet, bei Deckenelementen waagrecht abgezogen und überrieben. Sichtflächen werden in Klasse F2 gemäß ÖNORM ausgebildet.</p> <p>6. Montage: Montagehilfen sind einkalkuliert. Vom Statiker angeordnete Hilfskonstruktionen für die Standsicherheit während des Errichtens werden gesondert vergütet.</p> <p>7. Skizze: In der Folge wird die Bezeichnung Skizze, versehen mit den notwendigen Maßangaben, als einfachste Darstellungsmöglichkeit stellvertretend für Zeichnung, Plan und dergleichen verwendet. Abrechnung nach Fläche: Soweit nicht anders angegeben, werden alle Elemente mit der Einheit m² gemäß ÖNORM mit dem kleinsten umschriebenen Rechteck hohl für voll abgerechnet.</p>			
Übertrag:				

Leistungsverzeichnis

ehem. Arzthaus Hallstatt (047)

LV	01	BAUMEISTERARBEITEN			
LG	16	Fertigteile			
ULG	16.16	Sonstige Fertigteile			
Nr.		Leistungsbeschreibung	Menge/ Einh.	Preis (EP)	Gesamt (GP)
16.16 ULG Sonstige Fertigteile					
16.16.03	LB	Gerade Stiegenläufe als Fertigteile, mindestens aus Beton der Festigkeit			
		Gerade Stiegenläufe als Fertigteile, mindestens aus Beton der Festigkeitsklasse C25/30.			
*** Eventualpos.					
16.16.03 T	Z	Stiegenlauf inkl. Podest herst. lief. vers..			
		herstellen,liefen und versetzten, auflegen auf Elastomerlager oder gleichw. auf STB Wandscheibe Aufgelegt			
		Mit enthalten ist die gesamte Bewehrung der einzelnen Treppenläufe			
		Bewehrungsgehalt der gesamten Treppenanlage: ca. 120kg/m3			
		Einläufige Treppenanlage lt. beiliegenden Plänen, aufgelagert inkl. Zwischenpodest bzw. Austrittspodest, auf Elastomer, z.B.: Kilcher Elastomer, aufgelegt.			
		Stiegenlaufbreite: 1,60 m			
		Lauflänge: ca. 4,10 m			
		Steigungsverhältnis: ca.14/30 cm			
		1. Lauf von -0,46 zu Podest +2,13			
		Anzahl der Steigungen 15			
		Zwischenpodest:			
		Abmessung: 1,60 m breit, 1,20 m lang			
		2. Lauf vom Podest +2,13 - auf +3,64 (Terrasse)			
		Anzahl der Steigungen 14			
		Austrittspodest:			
		Abmessung: 1,60 m breit, 2,00 m lang			
		Plattendicke: 20- cm, bzw. lt. nach statischem Erfordernis			
		Betonqualität: C25/30/XC1 B7			
		Einbauort: Aussentreppe im EG bis OG Terrasse			
			Lohn	
			Sonstiges	
			1 Stk	EP.....	- Nur EP -
16.16.03 U	Z	Ft.gerade Stiegenlauf herst. lief. vers..			
		herstellen,liefen und versetzten, auflegen auf Elastomerlager oder gleichw.und in Abstand zu anderen Betonteilen			
		(Schallübertragung ist zu vermeiden)			
		Mit enthalten ist die gesamte Bewehrung der einzelnen Treppenläufe			
		Bewehrungsgehalt der gesamten Treppenanlage: ca. 120kg/m3			
- Fortsetzung auf nächster Seite -					
					Übertrag:

Leistungsverzeichnis

ehem. Arzthaus Hallstatt (047)

LV	01	BAUMEISTERARBEITEN			
LG	16	Fertigteile			
ULG	16.16	Sonstige Fertigteile			
Nr.		Leistungsbeschreibung	Menge/ Einh.	Preis (EP)	Gesamt (GP)
		- siehe Vorstatik			
		zweiläufige Treppenanlage lt. beiliegenden Plänen, aufgelagert auf Ortbetonpodeste, auf Elastomer, z.B.: Kilcher Elastomer, aufgelegt.			
		Stiegenlaufbreite: 1,50 m Lauflänge: 1. Lauf ca. 3,80 m, 2. Lauf ca. 4,00 m Steigungsverhältnis: ca.14/30 cm			
		1. Lauf von FFOK EG zu Podest - Höhe = 1,82 m Anzahl der Steigungen 13			
		2. Lauf vom Podest auf FFOK OG - Höhe von 1.82 auf 3,64 m Anzahl der Steigungen 14			
		Plattendicke: 20 cm, bzw. nach statischem Erfordernis			
		Betonqualität: C25/30/XC1			
		Einbauort: Treppenhaus im EG bis OG			
				Lohn	
				Sonstiges.....	
			1 Stk	EP.....	GP
16.16.11	Z	Überdachungen Zugänge			
		Eingangsportal in Sichtbeton:			
		- Hauptzugang Bürgerservice			
		- Hauptzugang Wohnungen			
		Detailausführung siehe Folgepositionen			
16.16.11 A	Z	Überdachung Zugang Wohnungen			
		liefern und versetzen der Überdachung Zugang Wohnungen lt. Detailplanung (P 16 Fertigteil Eingang Wohnungen)			
		Betonrahmen vor der Fassade mit zwei Abhebern zum Versetzen			
		2 Stück Wandverkleidung (ca. 2500x1200x40mm)			
		1 Stück Deckenverkleidung (ca. 1650x1200x40mm)			
		Kantenausprägung gerundet			
		- Fortsetzung auf nächster Seite -			
				Übertrag:	

Übertrag:

Leistungsverzeichnis

ehem. Arzthaus Hallstatt (047)

LV	01	BAUMEISTERARBEITEN			
LG	16	Fertigteile			
ULG	16.16	Sonstige Fertigteile			
Nr.	Leistungsbeschreibung		Menge/ Einh.	Preis (EP)	Gesamt (GP)
	Imprägnierung mit CO-VS-L8				
	sämtliche Arbeiten für die fix - fertige Ausführung sind in den Einheitspreis einzukalkulieren				
			1 Stk	EP.....	GP
16.16.11 B	Z	Überdachung Zugang Bürgerservice			
		liefern und versetzen der Überdachung Zugang Bürgerservice			
		Betonbügel, als Schutzdach für Zugang Bürgerservice			
		1 Stück Betonwand:			
		ca. 15/170/300 cm [Dicke / Breite / Höhe]			
		auf bauseits hergestelltes Fundament versetzten und in die best. Aussenwand zu montieren			
		Decke zu Betonwand:			
		1 Stück Deckenelement:			
		ca. 16/170/345 bzw. 320 cm [Dicke / Breite / Höhe] - Schräge lt. best.			
		1 Stück Deckenverkleidung (ca. 1650x1200x40mm)			
		Betonausführung			
		Kantenausprägung gerundet			
		Imprägnierung mit CO-VS-L8			
		sämtliche Arbeiten für die fix - fertige Ausführung sind in den Einheitspreis einzukalkulieren			
			1 Stk	EP.....	GP
Übertrag:					

Leistungsverzeichnis

ehem. Arzthaus Hallstatt (047)

LV	01	BAUMEISTERARBEITEN			
LG	16	Fertigteile			
ULG	16.16	Sonstige Fertigteile			
Nr.	Leistungsbeschreibung		Menge/ Einh.	Preis (EP)	Gesamt (GP)
*** Eventualpos.					
16.16.11 C	Z	Montage Überdachung Zugang Wohnungen Montage von bauseits vorhandenen Betonfertigteilen, wie unter Pos. 11A beschrieben			
			1 Stk	EP.....	- Nur EP -
*** Eventualpos.					
16.16.11 D	Z	Montage Überdachung Zugang Bürgerservice Montage von bauseits vorhandenen Betonfertigteilen, wie unter Pos. 11B beschrieben			
			1 Stk	EP.....	- Nur EP -
ULG 16.16		Sonstige Fertigteile		Summe	
LG 16		Fertigteile		Summe	
18 LG Winterbauarbeiten					
	V	Vorbemerkung			
		Soweit in Vorbemerkungen oder Positionstexten nicht anders angegeben, gelten für alle Leistungen dieser Gruppe folgende Regelungen.			
		1. Allgemeines:			
		Zum Aufrechterhalten der Bautätigkeit während der Wintermonate, werden alle Maßnahmen getroffen, die für eine technisch einwandfreie Durchführung der Baumeister- und Professionistenarbeiten erforderlich sind.			
		2. Arbeitsplan:			
		Ein Arbeitsplan für die Winterbauarbeiten wird zeitgerecht ausgearbeitet, einvernehmlich mit dem Auftraggeber abgesprochen und schriftlich festgelegt.			
		3. Beheizen:			
		Die Kosten für das Beheizen der Aufenthaltsräume und sanitären Anlagen sind in die Baustellen-Gemeinkosten einkalkuliert.			
		4. Einkalkulierte Leistungen:			
		Folgende Leistungen sind (ergänzend zu den Nebenleistungen gemäß ÖNORM) in die Einheitspreise einkalkuliert:			
		- Mehraufwendungen und verringerte Produktivität während der Winterperiode			
18.15 ULG Entfeuchten					

Leistungsverzeichnis

ehem. Arzthaus Hallstatt (047)

LV	01	BAUMEISTERARBEITEN		
LG	18	Winterbauarbeiten		
ULG	18.15	Entfeuchten		
Nr.		Leistungsbeschreibung	Menge/ Einh.	Preis (EP) Gesamt (GP)
18.15.10	LB	Beistellen (antransportieren, aufstellen, abbauen und abtransportieren) Beistellen (antransportieren, aufstellen, abbauen und abtransportieren) von Kondenstrocknern mit Heißgasabtauung.		
18.15.10 A	LB	Kondenstrockner beistellen Technische Angaben: <u>keine speziellen Angaben</u>		
			100 m³	EP..... GP
18.15.11	LB	Vorhalten und Betreiben von Kondenstrocknern mit Heißgasabtauung, Vorhalten und Betreiben von Kondenstrocknern mit Heißgasabtauung, einschließlic Brennstoff. Abgerechnet wird in Monaten.		
18.15.11 A	LB	Kondenstrockner vorhalt./betreiben		
			2 Mo	EP..... GP
18.15.12	LB	Aufzahlung (Az) auf das Vorhalten und Betreiben von Kondenstrocknern mit Aufzahlung (Az) auf das Vorhalten und Betreiben von Kondenstrocknern mit eingebautem Hygrostat und Überlaufschutz.		
18.15.12 A	LB	Az Kondenstrockner f.Sa./So.-Feiertag Für das Bedienen außerhalb der kollektivvertraglich geregelten Normalarbeitszeit. Über die Notwendigkeit, Art und Dauer des Heizens wird mit dem Auftraggeber im Voraus ein Einvernehmen getroffen. Abgerechnet wird in VE (VE = m3 X Samstag, Sonn- und Feiertag).		
			600 VE	EP..... GP
ULG 18.15		Entfeuchten		Summe
LG 18		Winterbauarbeiten		Summe
19 LG		Baureinigung		
	V	Vorbemerkung Soweit in Vorbemerkungen oder Positionstexten nicht anders angegeben, gelten für alle Leistungen dieser Gruppe folgende Regelungen. 1. Abfälle, Verunreinigungen: Im Folgenden sind Abfälle und Verunreinigungen (z.B. Kehrlicht,		
- Fortsetzung auf nächster Seite -				Übertrag:

Leistungsverzeichnis

ehem. Arzthaus Hallstatt (047)

LV	01	BAUMEISTERARBEITEN		
LG	19	Baureinigung		
Nr.	Leistungsbeschreibung	Menge/ Einh.	Preis (EP)	Gesamt (GP)
	<p>Staubsaugerentleerung) aber nicht Verpackungsmaterial oder Bauschutt beschrieben.</p> <p>2. Leistungsumfang/einkalkulierte Leistungen:</p> <p>2.1 Entsorgen:</p> <p>Das Entsorgen von Abfälle und Verunreinigungen ist in die Einheitspreise einkalkuliert.</p> <p>Im Folgenden ist unter dem Begriff Entsorgen das Laden, Abtransportieren sowie das Verwerten, Deponieren oder Entsorgen der Baurestmassen zu verstehen.</p> <p>2.2 Folgende Leistungen sind (ergänzend zu den Nebenleistungen gemäß ÖNORM) in die Einheitspreise einkalkuliert:</p> <ul style="list-style-type: none"> - behördliche Vorschriften betreffend Schallschutz, Staubschutz (werden vom Auftragnehmer vor der Angebotslegung erkundet) - sämtliche Gebühren, unter Einhaltung aller rechtlichen Vorschriften - Organisation (Förderart und Förderweg) - das Trennen und Ausscheiden von Massen, die nicht, beschränkt, oder zur weiteren Verwertung verwendbar sind 			
19.01	ULG Reinigung im Gebäude			
19.01.01	LB Zwischenreinigung des Gebäudes oder von Gebäudeteilen (nur auf besondere			
	Zwischenreinigung des Gebäudes oder von Gebäudeteilen (nur auf besondere Anordnung des Auftraggebers). Abfälle und Verunreinigungen sammeln, zusammenkehren und entsorgen. Fußböden, Sanitär- und Heizungsgegenstände, Parapettabdeckungen sowie Sohlbänke staubfrei machen. Abgerechnet wird die Bodenfläche der gereinigten Räume, bei Stiegen die horizontale Fläche.			
19.01.01 A	LB Zwischenreinigung			
			Lohn	
			Sonstiges.....	
		780 m²	EP.....	GP
19.01.02	LB Schlussreinigung des gesamten Gebäudes, vom Keller bis zum Dachboden mit			
	<p>Schlussreinigung des gesamten Gebäudes, vom Keller bis zum Dachboden mit Balkonen und Terrassen, vor Übergabe an die Benützer. Reinigungsmethode nach Erfordernis (z.B. durch Waschen, Wischen, Saugen). Abfälle und Verunreinigungen sammeln, zusammenkehren und entsorgen.</p> <p>Zu reinigen sind z.B.;</p> <ul style="list-style-type: none"> - Fußböden einschließlich Sockelleisten - Stiegen einschließlich Geländer und Handläufe - Fenster und Türen, einschließlich Stöcke, Zargen, Rahmen und Verkleidungen - Sohlbänke und Parapettabdeckungen - Einrichtungen einschließlich der Armaturen (z.B. WC-Schalen, 			
- Fortsetzung auf nächster Seite -				Übertrag:

Leistungsverzeichnis

ehem. Arzthaus Hallstatt (047)

LV	01	BAUMEISTERARBEITEN		
LG	19	Baureinigung		
ULG	19.01	Reinigung im Gebäude		
Nr.	Leistungsbeschreibung	Menge/ Einh.	Preis (EP)	Gesamt (GP)
	Waschbecken, Badewannen, Duschen, Herde und Heizkörper) - Wandverkleidungen aus Fliesen oder abwaschbaren Kunststoffbelägen - elektrische Schalter und Dosen - Beleuchtungskörper - Einbaumöbel - Aufzugsportale einschließlich Kabine des Aufzuges			
19.01.02 A	LB Schlussreinigung Objekt Betrifft Objekt: <u>ehem. Arzthaus Hallstatt</u>			
			Lohn	
			Sonstiges.....	
		1 PA	EP.....	GP
ULG 19.01	Reinigung im Gebäude			Summe
19.02 ULG	Reinigung außerhalb des Gebäudes			
19.02.01	LB Schlussreinigung außerhalb des Gebäudes (z.B. durch Abkehren und Absprit Schlussreinigung außerhalb des Gebäudes (z.B. durch Abkehren und Abspritzen der Verkehrswege, Entleeren der Schmutzfangeimer bei den Entwässerungsanlagen, Einsammeln der Abfälle) einschließlich Entsorgen.			
19.02.01 A	LB Schlussreinigung Außenanlage Reinigen aller Außenanlagen, einschließlich Verkehrsflächen, Rigole und Einlaufschächte.			
			Lohn	
			Sonstiges.....	
		1 PA	EP.....	GP
ULG 19.02	Reinigung außerhalb des Gebäudes			Summe
LG 19	Baureinigung			Summe
20 LG	Regieleistungen			
	V Vorbemerkung Soweit in Vorbemerkungen oder Positionstexten nicht anders angegeben, gelten für alle Leistungen dieser Gruppe folgende Regelungen. 1. Allgemeines: In dieser Unterleistungsgruppe werden nur angehängte Regieleistungen gemäß ÖNORM B 2110 erfasst. Regieleistungen werden nur ausgeführt, wenn sie vom			
- Fortsetzung auf nächster Seite -				Übertrag:

Leistungsverzeichnis

ehem. Arzthaus Hallstatt (047)

LV	01	BAUMEISTERARBEITEN		
LG	20	Regieleistungen		
Nr.	Leistungsbeschreibung	Menge/ Einh.	Preis (EP)	Gesamt (GP)
	<p>Auftraggeber im Einzelfall angeordnet werden, auch wenn sie im Vertrag (Leistungsverzeichnis) vorgesehen sind. Die aufgewendeten Stunden, verwendeten Geräte, Transportleistungen und verbrauchten Stoffe werden täglich in die Regiescheine eingetragen und dem Auftraggeber zur Gegenzeichnung vorgelegt.</p> <p>2. Mengenänderungen: Die Bestimmungen, wonach bei Mengenänderungen die Neuvereinbarung von Einheitspreisen verlangt werden kann, sind auf Regieleistungen nicht anwendbar.</p> <p>3. Beschäftigungsgruppen: Die angeführten Beschäftigungsgruppen entsprechen den kollektivvertraglichen Regelungen. In den Stundensätzen sind auch anteilige Wegegelder, Fahrtspesen und Aufwandsentschädigungen (Auslösen) einkalkuliert. Verrechnet wird die an der Arbeits- oder Montagestelle tatsächlich geleistete Arbeitszeit, die kleinste Einheit ist die angefangene halbe Stunde.</p> <p>4. Leistungsumfang/einkalkulierte Leistungen: Die Einheitspreise für Stoffe gelten frei Baustelle, einschließlich Abladen.</p> <p>5. Ausmaß- und Abrechnungsregeln: Zur Verrechnung kommen die Stundensätze jener Beschäftigungsgruppe, die für die jeweilige Regieleistung ausreicht, unabhängig von der Qualifizierung des tatsächlich eingesetzten Personals.</p>			
20.11	ULG	Stundensätze		
	V	Vorbemerkung Stundensätze: Die Stundensätze sind für kollektivvertragliche Normalstunden berechnet.		
20.11.01	LB	Polier. Polier.		
20.11.01 A	LB	Polier		
			Lohn	
			Sonstiges.....	
		50 h	EP.....	GP
20.11.03	LB	Facharbeiter der Beschäftigungsgruppe II. Facharbeiter der Beschäftigungsgruppe II.		
20.11.03 B	LB	Maurer,Zimmerer,Betonbauer		
			Lohn	
			Sonstiges.....	
		100 h	EP.....	GP
				Übertrag:

Leistungsverzeichnis

ehem. Arzthaus Hallstatt (047)

LV	01	BAUMEISTERARBEITEN		
LG	20	Regieleistungen		
ULG	20.11	Stundensätze		
Nr.	Leistungsbeschreibung	Menge/ Einh.	Preis (EP)	Gesamt (GP)
20.11.05	LB Bauhilfsarbeiter der Beschäftigungsgruppe IV, ohne Unterschied des Alter Bauhilfsarbeiter der Beschäftigungsgruppe IV, ohne Unterschied des Alters.			
20.11.05 A	LB Hilfsarbeiter		Lohn	
			Sonstiges.....	
		100 h	EP.....	GP
ULG 20.11	Stundensätze		Summe	
20.12	ULG Geräteeinsatz (Gerätebeistellung)			
20.12.01	LB Elektrohammer, Mauerfräsen, Trennscheibengeräte, Rüttler und dergleichen Elektrohammer, Mauerfräsen, Trennscheibengeräte, Rüttler und dergleichen, ohne Arbeiter, einschließlich der Einsatzteile wie z.B. Meißel oder Bohrer. Trennscheiben werden nach dem tatsächlichen Verbrauch gegen Nachweis gesondert vergütet. Eine zusätzliche Verrechnung von An- und Abtransport erfolgt nicht.			
20.12.01 A	LB Elektrische Handgeräte		Lohn	
			Sonstiges.....	
		100 h	EP.....	GP
20.12.02	LB Auf der Baustelle vorhandener Kompressor, mobil, superschallgedämpft, oh Auf der Baustelle vorhandener Kompressor, mobil, superschallgedämpft, ohne Arbeiter für das Stemmen.			
20.12.02 A	LB Kompressor m.einem Hammer Mit nur einem Hammer in Betrieb.		Lohn	
			Sonstiges.....	
		10 h	EP.....	GP
20.12.07	LB Auf der Baustelle vorhandener Dieselkarren (Motorjapaner), einschließlich Auf der Baustelle vorhandener Dieselkarren (Motorjapaner), einschließlich Fahrer. Im Positionsstichwort ist der Muldeninhalt angegeben.			
20.12.07 A	LB Dieselkarren b.1,5m3			
				Übertrag:

Leistungsverzeichnis

ehem. Arzthaus Hallstatt (047)

LV	01	BAUMEISTERARBEITEN		
LG	20	Regieleistungen		
ULG	20.12	Geräteinsatz (Gerätebeistellung)		
Nr.	Leistungsbeschreibung	Menge/ Einh.	Preis (EP)	Gesamt (GP)
			Lohn	
			Sonstiges.....	
		10 h	EP.....	GP
20.12.11	LB	Verschiedene Geräte einschließlich Bedienung. Der An- und Abtransport wi		
		Verschiedene Geräte einschließlich Bedienung. Der An- und Abtransport wird mit je einer halben Stunde verrechnet. Im Positionsstichwort ist die Leistung angegeben.		
20.12.11 B	LB	Verdichtungsgerät ü.3-6kW		
			Lohn	
			Sonstiges.....	
		10 h	EP.....	GP
ULG 20.12	Geräteinsatz (Gerätebeistellung)		Summe	
20.13	ULG	Transportleistungen		
20.13.01	LB	Beistellen von LKW, ohne Anhänger, einschließlich Fahrer, angegeben die		
		Beistellen von LKW, ohne Anhänger, einschließlich Fahrer, angegeben die höchstzulässige Nutzlast. Für die An- und Abfahrt wird höchstens je eine halbe Stunde je Fahrzeug verrechnet. Im Positionsstichwort ist die Nutzlast angegeben.		
20.13.01 E	LB	LKW ü.5-8t+Kipper+Kran		
		Mit Kipper und Autoladekran.		
			Lohn	
			Sonstiges.....	
		15 h	EP.....	GP
ULG 20.13	Transportleistungen		Summe	
20.15	ULG	Materiallieferungen für Regieleistungen		
20.15.51 0	LB	Materiallieferungen f.Regieleistungen		
		Materiallieferungen für angeordnete Regieleistungen, für die keine gesonderten Regiepositionen ausgeschrieben wurden, werden mit einem prozentuellen Aufschlag (Gesamtzuschlag Material) auf die vom Auftragnehmer nachgewiesenen Materialkosten frei Bau (ohne Umsatzsteuer) abgerechnet (sinngemäß K4 nach ÖNORM B 2061). Der Rechnungsbetrag ist durch saldierte Rechnungen nachzuweisen und muss allfällige gewährte Rabatte berücksichtigen. Skonti (Nachlässe bei früherem Zahlungsziel) oder Zinsen für verspätete Zahlungen bleiben unberücksichtigt.		
- Fortsetzung auf nächster Seite -			Übertrag:	

Leistungsverzeichnis

ehem. Arzthaus Hallstatt (047)

LV	01	BAUMEISTERARBEITEN		
LG	20	Regieleistungen		
ULG	20.15	Materiallieferungen für Regieleistungen		
Nr.	Leistungsbeschreibung	Menge/ Einh.	Preis (EP)	Gesamt (GP)
	<p>Diese Position unterliegt auch bei Verträgen zu veränderlichen Preisen nicht der Preismrechnung. Als Einheitspreis wird der angebotene Prozentsatz mit höchstens 2 Stellen nach dem Komma als Faktor eingesetzt. 1 VE = 1 EURO Beispiel: angebotener Prozentsatz: +12% als Einheitspreis einzusetzen: 1,12</p> <p style="text-align: right;">Lohn</p> <p style="text-align: right;">Sonstiges.....</p> <p style="text-align: right;">3 000 VE EP..... GP</p>			
ULG 20.15	Materiallieferungen für Regieleistungen		Summe	
LG 20	Regieleistungen		Summe	
35 LG	System-Abgasanlagen			
	<p>V Vorbemerkung Soweit in Vorbemerkungen oder Positionstexten nicht anders angegeben, gelten für alle Leistungen dieser Gruppe folgende Regelungen:</p> <p>1. Allgemeines System-Abgasanlagen sind aus kompatiblen Bauteilen eines Herstellers, der die Produkthaftung für die gesamte System-Abgasanlage übernimmt, zusammengesetzt.</p> <ul style="list-style-type: none"> • aus Keramik (km) • aus nichtrostender Stahl: Im Folgenden ist unter NIRO nicht rostender Stahl (z.B. nicht rostender Stahl mit der Werkstoffnummer 1.4301 (V2A) oder 1.4571 (V4A)), der für den beschriebenen Anwendungsfall geeignet ist, zu verstehen. • aus Kunststoff (Kunstst). <p>1.1 für Brennstoffe der Gruppe 1, 2 und 3:</p> <ul style="list-style-type: none"> • Brennstoffgruppe 1: Gas • Brennstoffgruppe 2: Gas + Öl • Brennstoffgruppe 3: Gas + Öl + Holz <p>Es werden nur dem System (eines Herstellers) zugehörige Bauteile und Materialien verwendet.</p> <p>2. Leistungsumfang/einkalkulierte Leistungen: Folgende Leistungen sind (ergänzend zu den Nebenleistungen gemäß ÖNORM) in die Einheitspreise einkalkuliert:</p> <ul style="list-style-type: none"> • Gerüste (z.B. Arbeitsgerüste, Aufstiegshilfen) bis 3,2 m • eine betriebsbereite Montage ohne Anschluss an die Stromversorgung, bei elektrotechnischen Teilen • Verbindungselemente und Verbrauchsmaterial, ohne Unterschied der Verbindungstechnik (Briden-, Steck- oder Schweißsystem) (z.B. für Klemmbänder, 			
		- Fortsetzung auf nächster Seite -		Übertrag:

Leistungsverzeichnis

ehem. Arzthaus Hallstatt (047)

LV	01	BAUMEISTERARBEITEN		
LG	35	System-Abgasanlagen		
Nr.	Leistungsbeschreibung	Menge/ Einh.	Preis (EP)	Gesamt (GP)
	<p>Bajonettverschlüsse, Schweißmaterial sowie bei Nassbetriebsweise gegebenenfalls erforderliche Dichtungen).</p> <ul style="list-style-type: none">• Abstandhalter zur Fixierung (Zentrierung) der Verbrennungsgasleitung <p>3. Ausmaß- und Abrechnungsregeln: Arbeitshöhen werden ab der jeweiligen Oberkante der Geschoßrohdecke bis Unterkante Geschoßrohdecke gemessen, im Dachgeschoß ab Oberkante Geschoßrohdecke bis Oberkante Fangmündung. Abgerechnet wird die fertige, gerade Rohrleitung. Formstücke (z.B. T-Stücke, Bögen) werden durchgemessen und mit einer Aufzählung abgerechnet. Aufzählungspositionen gelten ohne Unterschied der Höhe.</p> <p>4. Abkürzungsverzeichnis: Im Folgenden werden in den Positionsstichwörtern beziehungsweise in den Positionstexten System-Abgasanlagen mit SA und mehrschalig mit ms abgekürzt.</p> <ul style="list-style-type: none">• Temperaturklasse T200: Nennbetriebstemperatur in der Abgasanlage bis 200° C• Temperaturklasse T400: Nennbetriebstemperatur in der Abgasanlage bis 400° C• V: Hinterlüftung mit Zuluftöffnung im Sohlenbereich und Abluftöffnung im Kopfbereich zur Abführung von Feuchte• D: System-Abgasanlagen, bei der unter normalen Bedingungen die Temperatur der inneren Oberfläche des Innenrohres über dem Wasserdampftaupunkt liegt (= feuchteempfindliches System, Trockenbetrieb (bisherige Bezeichnung: FE))• W: System-Abgasanlagen, bei der unter normalen Bedingungen die Temperatur der inneren Oberfläche des Innenrohres unter dem Wasserdampftaupunkt liegt (= feuchteunempfindliches System, Nassbetrieb (bisherige Bezeichnung: FU))• GW3 beziehungsweise W3G: bei allen Brennstoffen - russbrandbeständige und feuchteunempfindliche System-Abgasanlagen• BD: Blower Door - gerechte Ausführung der System-Abgasanlagen für den Einsatz in Gebäuden mit Luftdichter Gebäudehülle• BW:Brennwertgerät-taugliche System-Abgasanlage• LAS:Kombination aus einer Abgasanlage und einer Verbrennungsluftzuführung (nebeneinander oder konzentrisch angeordnet) für den Anschluss raumluftunabhängiger Feuerstätten - für feste, flüssige oder gasförmige Brennstoffe, verschiedener Geschosse und verschiedener Wohn- oder Betriebseinheiten• N: System-Abgasanlagen, in der - abgesehen von einem etwaigen Anfahrstoß - bei planmäßigem Betrieb Unterdruck herrscht• P: System-Abgasanlagen, in der bei planmäßigem Betrieb			
		- Fortsetzung auf nächster Seite -		
		Übertrag:		

Leistungsverzeichnis

ehem. Arzthaus Hallstatt (047)

LV	01	BAUMEISTERARBEITEN		
LG	35	System-Abgasanlagen		
Nr.	Leistungsbeschreibung	Menge/ Einh.	Preis (EP)	Gesamt (GP)
	<p>der Druck innerhalb der Abgasanlage größer ist als außerhalb</p> <ul style="list-style-type: none"> • G: Abgasanlage, die der Temperaturbelastung eines Russbrandes standhält • O: Abgasanlage, die der Temperaturbelastung eines Russbrandes nicht standhält 			
35.03	ULG Mehrsch.keram.SA T400/N/D/3/G			
	<p>V Vorbemerkung</p> <p>1. Allgemeines: Im Folgenden sind mehrschalige keramische Unterdruck-System-Abgasanlage (SA) für Einfachbelegung beschrieben.</p> <p>2. Eigenschaften:</p> <ul style="list-style-type: none"> • Temperaturklasse T400 • Unterdruckabgasanlage (N) • feuchtigkeitsempfindlich Abgasanlage (D) für Brennstoffe der Brennstoffgruppe 3 (alle Brennstoffe) • russbeständige Abgasanlage (G) für feste Brennstoffe <p>3. Angaben im Positionsstichwort: Im Positionsstichwort sind die Ausführungsart und die Anzahl der Züge angegeben.</p> <p>4. Ausmaß- und Abrechnungsregeln: Abgerechnet wird die Gesamthöhe der Anlage.</p>			
35.03.05	<p>LB Mehrschalige, keramische System-Abgasanlage (SA) für trockene Betriebsweise</p> <p>Mehrschalige, keramische System-Abgasanlage (SA) für trockene Betriebsweise.</p> <ul style="list-style-type: none"> • mit zwei Zügen und Lüftung (2Z+LÜ) 			
35.03.05 A	<p>LB Mehrsch.keram.SA T400/N/D/3/G m.2 Zügen+LÜ</p> <p>Arbeitshöhe bis 3,2 m bestehend aus:</p> <ul style="list-style-type: none"> • Keramik-Innenrohr mit Nut-Feder Verbindung • Wärmedämmung • Leichtbetonmantelsteinen 			
		25,2 m	EP.....	GP
35.03.05 B	<p>LB Az f.MBS f.ms.km.SA T400/N/D/3/G m.2 Zügen+LÜ</p> <p>Aufzahlung (Az) für einen systemgerechten Montagebausatz (MBS) als vorgefertigter Bauteil (Fertigfuß) oder als Bausatz nach Wahl des Auftragnehmers.</p> <p>bestehend aus:</p> <ul style="list-style-type: none"> • keramischer Fangsohle • Formstück für Reinigungsöffnung mit Reinigungsverschluss 			
- Fortsetzung auf nächster Seite -				
			Übertrag:	

Leistungsverzeichnis

ehem. Arzthaus Hallstatt (047)

LV	01	BAUMEISTERARBEITEN		
LG	35	System-Abgasanlagen		
ULG	35.03	Mehrsch.keram.SA T400/N/D/3/G		
Nr.	Leistungsbeschreibung	Menge/ Einh.	Preis (EP)	Gesamt (GP)
	<ul style="list-style-type: none"> Dehnfugenabdeckung aus nicht rostendem Stahl (NIRO) Säurekitt Mineralfaserfrontplatte Versetzhilfsmittel 	2 Stk	EP.....	GP
35.03.05 D	LB Az ms.km.SA T400/N/D/3/G f.RR 2Z+LÜ Aufzahlung (Az) für einen systemgerechten Rauch-Rohranschluss (RR).	4 Stk	EP.....	GP
35.03.05 H	LB Az ms.km.SA T400/N/D/3/G f.A-Pl.GFB 2Z+LÜ Aufzahlung (Az) für eine systemgerechte Abdeckplatte (A-Pl.), einschließlich Befestigungsset. <ul style="list-style-type: none"> Material: GFB Eine Verkleidung ist in eigenen Positionen beschrieben.	2 Stk	EP.....	GP
35.03.05 L	LB Az ms.km.SA T400/N/D/3/G f.Kapsel verz.2Z+LÜ Aufzahlung (Az) für eine Abdeckung für den Rauchrohranschluss (Kapsel), einschließlich Einputzen. <ul style="list-style-type: none"> aus verzinktem (verz.) Stahl 	4 Stk	EP.....	GP
35.03.05 R	LB Az ms.km.SA T400/N/D/3/G f.Regenhaube 2Z+LÜ Aufzahlung (Az) für eine Regenhaube zum Schutz vor Niederschlagswasser.	4 Stk	EP.....	GP
35.03.05 X	LB Az ms.km.SA T400/N/D/3/G 2Z+LÜ ü.3,2m A`_5,3m` Aufzahlung (Az) für eine Anlage mit einer Höhe über 3,2 m. Gerüste sind für die angegebene Höhe, einschließlich erhöhtem Aufwand für den Materialtransport und sonstiger Erschwernisse, in die Einheitspreise einkalkuliert. Die Arbeitshöhe ist im Positionsstichwort angegeben.	12,6 m	EP.....	GP
ULG 35.03	Mehrsch.keram.SA T400/N/D/3/G		Summe	

Leistungsverzeichnis

ehem. Arzthaus Hallstatt (047)

LV	01	BAUMEISTERARBEITEN		
LG	35	System-Abgasanlagen		
Nr.	Leistungsbeschreibung	Menge/ Einh.	Preis (EP)	Gesamt (GP)
LG 35	System-Abgasanlagen			Summe
44	LG Wärmedämmverbundsysteme (WDVS)			
V	Vorbemerkung Soweit in Vorbemerkungen oder Positionstexten nicht anders angegeben, gelten für alle Leistungen dieser Gruppe folgende Regelungen: 1. Begriffe: Im Folgenden wird für: <ul style="list-style-type: none">• Außenwand-Wärmedämmverbundsystem die Abkürzung WDVS• untere Fassadenabschlüsse, die zum Schutz gegen Spritzwasser und etwaige Durchfeuchtung in erdberührten Bereichen gemäß ÖNORM eine besondere Ausführung erfordern (Material und Verarbeitung) der Begriff Spritzwasserbereich (z.B. Sockel) verwendet. 2. Kennzeichnung/Nachweise: Systemkomponenten des gleichen Systemherstellers (Systemhalters) und von diesem empfohlenes Zubehör werden verwendet. Auf Anforderung werden dem Auftraggeber alle Nachweise (z.B. Konformitätspapier) vorgelegt. 3. Untergrundeigenschaften: Die Ausführung des WDVS erfolgt auf Untergründen, für die gemäß ÖNORM kein besonderer Eignungsnachweis erforderlich ist. 4. Verarbeitung: Die Verarbeitung erfolgt durch qualifiziertes Personal. Etwaige ergänzende Verarbeitungsrichtlinien des Systemhalters und anerkannte technische Regeln zur Qualitätssicherung (z.B. Verarbeitungsrichtlinien) gelten ebenfalls als Vertragsbestandteil. 4.1 Leibungen: Die Ausführung der Wärmedämmung im Leibungs- und Sturzbereich (z.B. bei Fenster- und Türöffnungen) erfolgt in der Dicke des Dämmstoffes der Fassadenfläche, soweit nicht aus zwingenden räumlichen Gründen nur eine geringere Dicke möglich ist. Für solche etwaige räumlich erzwungenen Dickenunterschiede erfolgt keine Änderung der Einheitspreise. 5. Leistungsumfang/einkalkulierte Leistungen: Folgende Leistungen sind (ergänzend zu den Nebenleistungen gemäß ÖNORM) in die Einheitspreise einkalkuliert: <ul style="list-style-type: none">• eine Kantenausbildung mit Gewebewinkel oder Eckprofil• die Ausführung der Stoßfestigkeit in der Nutzungskategorie II• eine Eigenüberwachung gemäß ÖNORM• eine Zusammenarbeit mit dem Auftraggeber (örtliche Bauaufsicht) für die zeitliche und räumliche Festlegung von Stichproben und die Art der Dokumentation der Prüfergebnisse			
- Fortsetzung auf nächster Seite -				
				Übertrag:

Leistungsverzeichnis

ehem. Arzthaus Hallstatt (047)

LV	01	BAUMEISTERARBEITEN		
LG	44	Wärmedämmverbundsysteme (WDVS)		
Nr.	Leistungsbeschreibung	Menge/ Einh.	Preis (EP)	Gesamt (GP)
	<ul style="list-style-type: none"> die Behebung etwaiger bei den Prüfungen entstandener Schäden die Übergabe des während der Ausführungszeit auf der Baustelle aufliegenden Protokolls mit der Schlussrechnung 			
44.01	ULG Schutzabdeckungen, Vorarbeiten			
	V Vorbemerkung Im Folgenden ist unter dem Begriff Entsorgen das Laden, Abtransportieren sowie das Verwerten, Deponieren oder Entsorgen der Baurestmassen zu verstehen.			
44.01.01	LB Abdeckung, einschließlich Befestigungen sowie Entfernen und Entsorgen de Abdeckung, einschließlich Befestigungen sowie Entfernen und Entsorgen der Abdeckung nach Fertigstellen der eigenen Leistung.			
44.01.01 F	LB Abdecken Tür/Fenster b.2m2 Von Türen und Fenstern. Stocklichte bis 2 m ² .			
			Lohn	
			Sonstiges.....	
		28 Stk	EP.....	GP
44.01.01 G	LB Abdecken Tür/Fenster ü.2-4m2 Von Türen und Fenstern. Stocklichte über 2 bis 4 m ² .			
			Lohn	
			Sonstiges.....	
		9 Stk	EP.....	GP
44.01.01 I	LB Abdecken Boden m.Vlies Von Böden mit einer Lage kaschiertem Vlies, mit 10 cm Überdeckung.			
			Lohn	
			Sonstiges.....	
		100 m²	EP.....	GP
44.01.01 L	Z Abdecken Tür/Fenster ü 4m2			
			Lohn	
			Sonstiges.....	
		1 Stk	EP.....	GP
				Übertrag:

Leistungsverzeichnis

ehem. Arzthaus Hallstatt (047)

LV	01	BAUMEISTERARBEITEN		
LG	44	Wärmedämmverbundsysteme (WDVS)		
ULG	44.01	Schutzabdeckungen, Vorarbeiten		
Nr.	Leistungsbeschreibung	Menge/ Einh.	Preis (EP)	Gesamt (GP)
44.01.05	LB Vorbereiten des Untergrundes für das Aufbringen eines Vorbereiten des Untergrundes für das Aufbringen eines Wärmedämmverbundsystems (WDVS). Das Entsorgen der Baurestmassen ist in den Einheitspreis einkalkuliert.			
44.01.05 F	LB Putz abschlagen+ergänzen Lösen (schadhaften) Verputz bei einem Untergrund aus verputztem Mauerwerk abschlagen und in der vorhandenen Putzart angepasst ergänzen. Abgerechnet wird die Summe der neu verputzten Flächen.			
		5 m²	EP.....	GP
44.01.05 K	LB Fassade m.Hochdruckwasserstrahlen reinigen 200bar Bestehende Fassade mit Wasser und Reinigungsgerät mit angemessenem Druck und möglichst geringer Durchfeuchtung des Mauerwerkes reinigen. Mit Hochdruckwasserstrahlen bis 200 bar. Abgerechnet wird die behandelte Fläche.			
		476 m²	EP.....	GP
44.01.08	LB Provisorische Regenfallrohre anbringen. Provisorische Regenfallrohre anbringen.			
44.01.08 A	LB Provisorische Regenfallrohre Einschließlich nach Fertigstellung der Fassaden, wieder abbauen und von der Baustelle entfernen.			
		21 m	EP.....	GP
ULG 44.01	Schutzabdeckungen, Vorarbeiten		Summe	
44.02	ULG WDVS aus Polystyrol (EPS-F)			
	V Vorbemerkung Eine zusätzliche mechanische Befestigung (Schraubdübeln und Rondellen) ist in eigenen Positionen beschrieben.			
				Übertrag:

Leistungsverzeichnis

ehem. Arzthaus Hallstatt (047)

LV	01	BAUMEISTERARBEITEN			
LG	44	Wärmedämmverbundsysteme (WDVS)			
ULG	44.02	WDVS aus Polystyrol (EPS-F)			
Nr.		Leistungsbeschreibung	Menge/ Einh.	Preis (EP)	Gesamt (GP)
44.02.01	LB	WDVS mit Dämmplatten aus expandiertem Polystyrol-Partikelschaumstoff EPS WDVS mit Dämmplatten aus expandiertem Polystyrol-Partikelschaumstoff EPS-F, einschließlich Kleber und bewehrtem Unterputz. Im Positionsstichwort sind der Lamdawert W/(mK), die Unterputz-Mindestdicke UP (mm) und die Dämmstoffdicke DD (cm) angegeben.			
44.02.01 G	LB	WDVS EPS-F 0,04W/(mK) UP3mm DD14cm	2,28 m²	EP.....	GP
ULG 44.02		WDVS aus Polystyrol (EPS-F)		Summe	
44.03	ULG	WDVS mit Mineralwolle-Platten (MW-PT)			
	V	Vorbemerkung Eine zusätzliche mechanische Befestigung (Schraubdübeln und Rondellen) ist in eigenen Positionen beschrieben. Für die Gruppe der Dämmstoffe MW-PT5 und MW-PT80 ist die Befestigung mit Schraubdübeln und Rondellen nicht zulässig und muss mit eigenen Positionen ausgeschrieben werden.			
44.03.01	LB	WDVS aus Mineralwollgedämmplatten (MW-PT5) mit liegender Faser, einschlie WDVS aus Mineralwollgedämmplatten (MW-PT5) mit liegender Faser, einschließlich Kleber und bewehrtem Unterputz. Im Positionsstichwort ist der Lamdawert W/(mK), die Unterputz-Mindestdicke UP (mm) und die Dämmstoffdicke DD (cm) angegeben.			
44.03.01 E	LB	WDVS MW-PT5 0,034W/(mK) UP5mm DD10cm	5 m²	EP.....	GP
44.03.01 H	LB	WDVS MW-PT5 0,034W/(mK) UP5mm DD16cm	60,78 m²	EP.....	GP
44.03.25	LB	Aufzählung (Az) auf WDVS mit Mineralwollgedämmplatten (MW-PT) mit etwaige Aufzählung (Az) auf WDVS mit Mineralwollgedämmplatten (MW-PT) mit etwaiger Sockelausbildung, in einer Ausführung der Stoßfestigkeit der Nutzungskategorie II (Standard).			
44.03.25 A	LB	Az WDVS MW-PT f.erhöhte Stoßfestigkeit (I) Für eine erhöhte Stoßfestigkeit der Nutzungskategorie I.		Lohn	
				Sonstiges.....	
			14,55 m²	EP.....	GP
Übertrag:					

Leistungsverzeichnis

ehem. Arzthaus Hallstatt (047)

LV	01	BAUMEISTERARBEITEN			
LG	44	Wärmedämmverbundsysteme (WDVS)			
ULG	44.03	WDVS mit Mineralwolle-Platten (MW-PT)			
Nr.	Leistungsbeschreibung		Menge/ Einh.	Preis (EP)	Gesamt (GP)
ULG 44.03	WDVS mit Mineralwolle-Platten (MW-PT)			Summe
44.13 ULG WDVS untere Fassadenabschlüsse					
	V	Vorbemerkung Unabhängig davon, ob ein vor- oder rückspringender Sockel ausgeführt wird, oder die Fassade in gleicher Dicke bis zum Geländeniveau geführt wird, werden im Spritzwasserbereich (30 cm hoch) und unter der Geländeoberkante vom Systemhalter dafür vorgesehene Dämmplatten (z.B. EPS-P, EPS-S oder XPS-R) verwendet. Nach Wahl des Auftragnehmers können solche besonderen Dämmstoffe aus Gründen der Arbeitersparnis nach oben oder unten abgetrept oder bis zu einer durchgehenden waagrechten Trennlinie (z.B. bis zu einem Sockelprofil) auch über oder unter dem in der Norm vorgesehenen Spritzwasserbereich von 30 cm ohne gesonderte Vergütung verwendet werden.			
44.13.01	LB	Aufzahlung (Az) auf WDVS für eine Ausführung des Spritzwasserbereiches a Aufzahlung (Az) auf WDVS für eine Ausführung des Spritzwasserbereiches an der Fassade (z.B. Sockel, Terrassen, Balkone, offene Loggien, Vordächer), einschließlich dem Verwenden von Dämmplatten der Produktgruppen EPS-P, die der Systemhalter für den erdberührten Bereich oder den Spritzwasserbereich vorsieht. Höhenunterschied des unteren Abschlusses bis 10 Prozent der Grundrisslänge. Etwaige Sockelprofile sind in eigenen Positionen beschrieben.			
44.13.01 A	LB	Az WDVS EPS-P bei vorhandenem Gelände b.10% Anarbeiten an vorhandene Bauteile (z.B. Traufenbeton, Gehsteigdecke, sonstige befestigte Flächen, Terrassen, Balkone, offene Loggien, Vordächer).			
			9,7 m	EP.....	GP
44.13.51	LB	Feuchteschutz für ein Putzsystem unter Terrain. Feuchteschutz für ein Putzsystem unter Terrain. Der Feuchteschutz wird über die fertige Geländeoberkante (GOK) hochgeführt.			
44.13.51 A	LB	Feuchtigkeitsschutz des Putzsystems Der Hochzug über Geländeoberkante beträgt ca. 5 cm.			
				Lohn	
				Sonstiges.....	
			11,64 m²	EP.....	GP
Übertrag:					

Leistungsverzeichnis

ehem. Arzthaus Hallstatt (047)

LV	01	BAUMEISTERARBEITEN			
LG	44	Wärmedämmverbundsysteme (WDVS)			
ULG	44.13	WDVS untere Fassadenabschlüsse			
Nr.	Leistungsbeschreibung		Menge/ Einh.	Preis (EP)	Gesamt (GP)
ULG 44.13	WDVS untere Fassadenabschlüsse			Summe
44.14	ULG	Mechanische Befestigung (Dübel)			
	V	Vorbemerkung			
		1. Mechanische Befestigungen:			
		1.1 Die mechanische Befestigung erfolgt gemäß ÖNORM.			
		1.2 Für die Gruppe der Dämmstoffe MW-PT5 und MW-PT80 ist die Befestigung mit Schraubdübeln und Rondellen nicht zulässig und muss mit eigenen Positionen ausgeschrieben werden.			
		2. Wärmebrücken und Verfärbungen :			
		Der Wärmedurchgangskoeffizient der verwendeten Dübel wird auf Anforderung des Auftraggebers kostenlos nachgewiesen.			
		3. Ausmaß- und Abrechnungsregeln:			
		Die Einheitspreise der zusätzlichen mechanischen Befestigung gelten ohne Unterschied der tatsächlichen Dübellängen für die angegebene Dicke der Wärmedämmung zuzüglich der angegebenen Putzdicke(n) und der dem Untergrund entsprechenden Verankerungslänge gemäß Norm.			
44.14.01	LB	Zusätzliche mechanische Befestigung für das WDVS mit Schraubdübeln, Zusätzliche mechanische Befestigung für das WDVS mit Schraubdübeln, einschließlich Rondellen.			
		• in der Fläche (Flächendübel)			
		Die Auswahl der Dübel hinsichtlich Länge und Gebrauchslast sowie die Wahl des Dübelschemas gemäß ÖNORM erfolgt durch den Auftragnehmer.			
		Abgerechnet wird die gedübelte Fassadenfläche.			
		Im Positionsstichwort ist die Dämmstoffdicke (cm) angegeben.			
		Hinweis:			
		Für die Gruppe der Dämmstoffe MW-PT5 und MW-PT80 ist die Befestigung mit Schraubdübeln und Rondellen nicht zulässig.			
		Diese müssen mit eigenen Positionen ausgeschrieben werden.			
44.14.01 H	LB	WDVS Flächendübel f.DD16cm			
		60,78 m²	EP.....	GP	
44.14.11	LB	Aufzahlung (Az) auf mechanische Befestigungen für das WDVS (Flächendübel			
		Aufzahlung (Az) auf mechanische Befestigungen für das WDVS (Flächendübel als Schraubdübeln, einschließlich Rondellen) für eine zusätzliche Verdübelung in Randzonen (z.B. beidseitig einer Außenkante).			
		Abgerechnet wird die gedübelte Fläche der Randzone.			
		Im Positionsstichwort ist die Dämmstoffdicke (cm) angegeben.			
		Hinweis:			
		Für die Gruppe der Dämmstoffe MW-PT5 und MW-PT80 ist die Befestigung mit Schraubdübeln und Rondellen nicht zulässig und müssen mit eigenen Positionen ausgeschrieben werden.			
Übertrag:					

Leistungsverzeichnis

ehem. Arzthaus Hallstatt (047)

LV	01	BAUMEISTERARBEITEN			
LG	44	Wärmedämmverbundsysteme (WDVS)			
ULG	44.14	Mechanische Befestigung (Dübel)			
Nr.		Leistungsbeschreibung	Menge/ Einh.	Preis (EP)	Gesamt (GP)
44.14.11 G	LB	Az Flächendübel f.Randzonen DD16cm	15 m²	EP.....	GP
44.14.21	LB	Zusätzliche mechanische Befestigung für die Gruppe der Dämmstoffe MW-PT5 Zusätzliche mechanische Befestigung für die Gruppe der Dämmstoffe MW-PT5 und MW-PT80. • in der Fläche (Flächendübel) Die Auswahl der Dübel hinsichtlich Länge und Gebrauchslast sowie die Wahl des Dübelschemas gemäß NORM erfolgt durch den Auftragnehmer. Abgerechnet wird die gedübelte Fassadenfläche. Im Positionsstichwort ist die Dämmstoffdicke (cm) angegeben.			
44.14.21 A	LB	WDVS Flächendübel f.MW-PT5,-PT80 f.DD A´_16 cm_´ Dämmstoff: <u> MW </u> Verdübelung: <u> It. RL </u>	60,78 m²	EP.....	GP
ULG 44.14		Mechanische Befestigung (Dübel)		Summe	
44.15	ULG	Profile, Fassaden-Fertigteile, Nuten			
44.15.01	LB	Sockel-Abschlussprofile aus Aluminium blank für WDVS in das Verbundsysteme Sockel-Abschlussprofile aus Aluminium blank für WDVS in das Verbundsystem einbinden und die Fuge zwischen Untergrund und Sockelprofil dicht verschließen, einschließlich Zubehör und Befestigungsmittel. Im Positionsstichwort ist die Dämmstoffdicke (cm) angegeben.			
44.15.01 H	LB	WDVS Sockel-Abschlussprofil Alu 16cm	9,7 m	EP.....	GP
44.15.05	LB	WDVS-Anschlussprofil bei Fenster- und Türrahmen mit selbstklebenden WDVS-Anschlussprofil bei Fenster- und Türrahmen mit selbstklebenden Kunststoff-Leisten, Dichtband und Textilglasgitter, einschließlich Abdichten der Anschlussfugen.			
44.15.05 A	LB	WDVS Fenster/Tür-Anschlussprofil Klasse II Mit zweidimensionaler Bewegungsaufnahme.			
				Lohn	
				Sonstiges.....	
			18 m	EP.....	GP
					Übertrag:

Leistungsverzeichnis

ehem. Arzthaus Hallstatt (047)

LV	01	BAUMEISTERARBEITEN			
LG	44	Wärmedämmverbundsysteme (WDVS)			
ULG	44.15	Profile, Fassaden-Fertigteile, Nuten			
Nr.		Leistungsbeschreibung	Menge/ Einh.	Preis (EP)	Gesamt (GP)
44.15.06	LB	WDVS selbst rückstellendes Dichtband und Ausbilden einer schlagregensich WDVS selbst rückstellendes Dichtband und Ausbilden einer schlagregensicheren Anschlussfuge, überputzbar (z.B. an Fenstern, Fensterbänke). Schlagregendichtheit mindestens 600 Pa. Im Positionsstichwort ist die Fugenbreite (mm) angegeben.			
44.15.06 A	LB	WDVS Dichtband 3-9mm	178 m	EP.....	GP
44.15.07	LB	WDVS-Tropfkantenprofil aus Kunststoff mit beidseitig aufkaschiertem WDVS-Tropfkantenprofil aus Kunststoff mit beidseitig aufkaschiertem Textilglasgitter (z.B. bei gedämmten Fensterstürzen, Balkonuntersichten, Rollladenkästen).			
*** Eventualpos.					
44.15.07 A	LB	WDVS Tropfkantenprofil Kunststoff			
				Lohn	
				Sonstiges.....	
			3 m	EP.....	- Nur EP -
44.15.12	LB	Einbauen von, vom AG beigestellten, Montageelementen (gemäß Statik) Einbauen von, vom AG beigestellten, Montageelementen (gemäß Statik) (wärmebrückenfreie Fremdmontage in Wärmedämmverbundsystemen aus EPS). Einschließlich Erstellen der Ausfräsungen sowie der Aussparungen in den Dämmplatten für Elektrokabel und Befestigen.			
44.15.12 A	LB	Einbau Elektrodosenhalter Elektrodosenhalter Durchmesser: <u>6 cm</u> Tiefe: <u>16 cm</u>			
			8 Stk	EP.....	GP
44.15.12 C	LB	Einbau Blitzschutztürchen Blitzschutztürchen aus Stahlblech verzinkt oder Aluminium weiß, pulverbeschichtet. Abmessungen: <u>standart</u> Tiefe: <u>15 cm</u>			
				Lohn	
				Sonstiges.....	
			2 Stk	EP.....	GP
Übertrag:					

Leistungsverzeichnis

ehem. Arzthaus Hallstatt (047)

LV	01	BAUMEISTERARBEITEN			
LG	44	Wärmedämmverbundsysteme (WDVS)			
ULG	44.15	Profile, Fassaden-Fertigteile, Nuten			
Nr.		Leistungsbeschreibung	Menge/ Einh.	Preis (EP)	Gesamt (GP)
44.15.12 D	LB	Einbau Blitzschutztrennstellen Blitzschutztrennstellen. Abmessungen: <u>_standart_</u> Tiefe: <u>_standart_</u>		Lohn	
				Sonstiges.....	
			2 Stk	EP.....	GP
44.15.19	Z	Aufzählung WDVS Wandschlitz ausbilden Az für das Ausbildung eines Wandschlitzes/Vertiefung im VWS im EHP enthalten das exakte Ausbilden der Kanten mit geeigneten Profilen inkl. verdübeln, netzen und spachteln (fertig für Beschichtung mit Oberputz (in eigener Position) die Abmessungender Nische sind in den Unterpositionen angegeben. Abrechnung nach Laufmeter			
44.15.19 A	Z	Az Wandschlitz im VWS 15 cm vertikal Herstellen einer Vertikalen Vertiefung. Auskleiden der Vertiefung mit EPS/XPS 3-5 cm Stark Breite des Schlitzes 15 cm, Tiefe ergibt sich aus der Differenz zum umgebenden VWS		Lohn	
				Sonstiges.....	
			3 m	EP.....	GP
ULG 44.15		Profile, Fassaden-Fertigteile, Nuten		Summe	
44.20	ULG	Oberputze für WDVS			
	V	Vorbemerkung 1. Putzarten, Farben: Stoßen verschiedene Putzarten oder Färbungen innerhalb zusammenhängender Putzflächen aneinander, sind die sich daraus ergebenden Erschwernisse mit einer Aufzählung geregelt. Kein Anspruch auf Aufzählung besteht, wenn verschiedene Putzarten oder Färbungen nicht aneinander stoßen oder durch angeordnete Nuten oder Faschen, die mit eigener Position abgerechnet werden, getrennt sind, und für Anschlüsse an nicht verputzte Bauteile (z.B. Verkleidungen, Inkrustierungen oder Sichtbeton). Standardfarben sind Farben aus der Farbkarte des Herstellers, nach Wahl des Auftraggebers, für die der Hersteller keinen Aufpreis vorsieht.			
			- Fortsetzung auf nächster Seite -		
			Übertrag:		

Leistungsverzeichnis

ehem. Arzthaus Hallstatt (047)

LV	01	BAUMEISTERARBEITEN			
LG	44	Wärmedämmverbundsysteme (WDVS)			
ULG	44.20	Oberputze für WDVS			
Nr.		Leistungsbeschreibung	Menge/ Einh.	Preis (EP)	Gesamt (GP)
		<p>Sonderfarben sind Farben aus der Farbkarte des Herstellers, nach Wahl des Auftraggebers, für die der Hersteller einen Aufpreis vorsieht.</p> <p>2. Reibstruktur: Dünnpütze, deren Oberfläche einer Kratzputzstruktur ähnelt, werden in der Folge als Reibstruktur bezeichnet.</p> <p>3. Ausmaß- und Abrechnungsregeln: Abgerechnet wird das Ausmaß in der Abwicklung der fertigen Oberfläche.</p>			
44.20.01	LB	Endbeschichtung des WDVS mit kunstharzgebundenem Dünnputz Endbeschichtung des WDVS mit kunstharzgebundenem Dünnputz (Dünnp.kunsth.), in Korndicke aufgebracht, einschließlich systembedingter Grundierung, in Standardfarbe.			
*** Eventualpos.					
44.20.01 D	LB	WDVS Dünnp.kunsth.Reibstruktur 2mm	60,78 m²	EP.....	- Nur EP -
44.20.03	LB	Endbeschichtung des WDVS mit Silikat-Dünnpütz (Silikat-Dünnp.), in Kornd Endbeschichtung des WDVS mit Silikat-Dünnpütz (Silikat-Dünnp.), in Korndicke aufgebracht, einschließlich systembedingter Grundierung, in Standardfarbe.			
*** Eventualpos.					
44.20.03 D	LB	WDVS Silikat-Dünnp.Reibstruktur 2mm	60,78 m²	EP.....	- Nur EP -
44.20.32	Z	Dichtschlämme Aufbringung einer Dichtschlämme im Sockelbereich			
44.20.32 A	Z	Dichtschlämme Aufbringen einer Dichtschlämme im unteren Bereich (zu Pflasterfläche bzw. Aussenniveau)			
			22 m²	EP.....	GP
44.20.40	Z	WDVS sanieren auf ein bestehendes Wärmedämmverbundsystem wird nach der Reinigung (siehe eigene Position) folgender Schichtaufbau aufgebracht: Systemaufbau von Baunit oder gleichwertiges! <ul style="list-style-type: none">• Ausgleichputz Baunit MulitWhite/RenovierSpachtel W (waagrecht aufgezehnt)• darin Textilglasgitter eingelegt• Haftvermittler Baunit Premium Primer• Edelputz Baunit Faschina EST 02 (oder 03) geglättet			
- Fortsetzung auf nächster Seite -					
Übertrag:					

Leistungsverzeichnis

ehem. Arzthaus Hallstatt (047)

LV	01	BAUMEISTERARBEITEN			
LG	44	Wärmedämmverbundsysteme (WDVS)			
ULG	44.20	Oberputze für WDVS			
Nr.		Leistungsbeschreibung	Menge/ Einh.	Preis (EP)	Gesamt (GP)
		<ul style="list-style-type: none">Silikonharzfassadenfarbe Baunit Star Color (eingefärbt in Baunit life Farbnummer 09-02)			
44.20.40 A	Z	WDVS Ren. Ausgleich/Gitter/Primer/Edelputz/Anstrich			
			Lohn	
			Sonstiges	
		476 m²	EP	GP
ULG 44.20		Oberputze für WDVS		Summe
44.90	ULG	Regieleistungen			
	V	Vorbemerkung			
		1. Allgemeines:			
		In dieser Unterleistungsgruppe werden nur angehängte Regieleistungen gemäß ÖNORM B 2110 erfasst.			
		Regieleistungen werden nur ausgeführt, wenn sie vom Auftraggeber im Einzelfall angeordnet werden, auch wenn sie im Vertrag (Leistungsverzeichnis) vorgesehen sind.			
		Die aufgewendeten Stunden, verwendeten Geräte, Transportleistungen und verbrauchten Stoffe werden täglich in die Regiescheine eingetragen und dem Auftraggeber zur Gegenzeichnung vorgelegt.			
		2. Mengenänderungen:			
		Die Bestimmungen, wonach bei Mengenänderungen die Neuvereinbarung von Einheitspreisen verlangt werden kann, sind auf Regieleistungen nicht anwendbar.			
		3. Beschäftigungsgruppen:			
		Die angeführten Beschäftigungsgruppen entsprechen den kollektivvertraglichen Regelungen. In den Stundensätzen sind auch anteilige Wegegelder, Fahrtspesen und Aufwandsentschädigungen (Auslösen) einkalkuliert. Verrechnet wird die an der Arbeits- oder Montagestelle tatsächlich geleistete Arbeitszeit, die kleinste Einheit ist die angefangene halbe Stunde.			
		4. Leistungsumfang/einkalkulierte Leistungen:			
		Die Einheitspreise für Stoffe gelten frei Baustelle, einschließlich Abladen.			
		5. Ausmaß- und Abrechnungsregeln:			
		Zur Verrechnung kommen die Stundensätze jener Beschäftigungsgruppe, die für die jeweilige Regieleistung ausreicht, unabhängig von der Qualifizierung des tatsächlich eingesetzten Personals.			
Übertrag:					

Leistungsverzeichnis

ehem. Arzthaus Hallstatt (047)

LV	01	BAUMEISTERARBEITEN		
LG	44	Wärmedämmverbundsysteme (WDVS)		
ULG	44.90	Regieleistungen		
Nr.	Leistungsbeschreibung	Menge/ Einh.	Preis (EP)	Gesamt (GP)
44.90.01	LB Regiestunden. Regiestunden.			
44.90.01 A	LB Regiestunde Facharbeiter Facharbeiter.			
			Lohn	
			Sonstiges.....	
		16 h	EP.....	GP
44.90.01 B	LB Regiestunde Hilfsarbeiter Hilfsarbeiter.			
			Lohn	
			Sonstiges.....	
		16 h	EP.....	GP
44.90.51 0	LB Materiallieferungen f.Regieleistungen Materiallieferungen für angeordnete Regieleistungen, für die keine gesonderten Regiepositionen ausgeschrieben wurden, werden mit einem prozentuellen Aufschlag (Gesamtzuschlag Material) auf die vom Auftragnehmer nachgewiesenen Materialkosten frei Bau (ohne Umsatzsteuer) abgerechnet (sinngemäß K4 nach ÖNORM B 2061). Der Rechnungsbetrag ist durch saldierte Rechnungen nachzuweisen und muss allfällige gewährte Rabatte berücksichtigen. Skonti (Nachlässe bei früherem Zahlungsziel) oder Zinsen für verspätete Zahlungen bleiben unberücksichtigt. Diese Position unterliegt auch bei Verträgen zu veränderlichen Preisen nicht der Preisumrechnung. Als Einheitspreis wird der angebotene Prozentsatz mit höchstens 2 Stellen nach dem Komma als Faktor eingesetzt. 1 VE = 1 EURO Beispiel: angebotener Prozentsatz: +12% als Einheitspreis einzusetzen: 1,12			
			Lohn	
			Sonstiges.....	
		800 VE	EP.....	GP
ULG 44.90	Regieleistungen		Summe	
LG 44	Wärmedämmverbundsysteme (WDVS)		Summe	

LV-Zusammenfassung

ehem. Arzthaus Hallstatt (047)

LV	01	BAUMEISTERARBEITEN		
Nr.	Bezeichnung		Seite	Gesamt in EUR
00	LG	Allgemeine Bestimmungen	8	nur Textinformation
00.11	ULG	Angebotsbestimmungen	8	nur Textinformation
00.12	ULG	Umstände der Leistungserbringung	12	nur Textinformation
00.13	ULG	Zusammenfassende Beschreibung der Leistung	13	nur Textinformation
00.14	ULG	Allgemeine Bestimmungen	13	nur Textinformation
00.16	ULG	Besondere Bestimmungen für den Einzelfall	15	nur Textinformation
01	LG	Baustellengemeinkosten	19
01.10	ULG	Beweissicherung und Sonstiges	19
01.11	ULG	Zusammenfassung der Baustellengemeinkosten	20
01.12	ULG	Sonderkosten der Baustelle	22
01.13	ULG	Baustellengemeinkosten im Einzelnen	23
01.17	ULG	Schutzvorkehrungen und Abdeckungen	28
01.19	ULG	Schutzmaßnahmen gegen Absturz	30
02	LG	Abbruch	32
02.10	ULG	Vorarbeiten zu Abbrucharbeiten	34
02.11	ULG	Abbruch Fundamente und Wände	35
02.12	ULG	Abbruch Decken	39
02.13	ULG	Verputz abschl., Abbruch Bekleidungen	41
02.14	ULG	Fußböden und Unterböden abbrechen	44
02.15	ULG	Abbruch von Fenstern	47
02.16	ULG	Sonstige Abbrucharbeiten	48
02.17	ULG	Abbruch Kanalanlagen	51
02.18	ULG	Abbruch Außenanlagen	53
02.21	ULG	Abbruch Dachabdichtungsarbeiten	56
02.22	ULG	Abbruch Dachdeckerarbeiten	57
02.23	ULG	Abbruch Bauspenglerarbeiten	59
02.26	ULG	Abbruch Asphaltarbeiten	61
02.31	ULG	Abbruch Schlosserarbeiten	63

LV-Zusammenfassung

ehem. Arzthaus Hallstatt (047)

LV	01	BAUMEISTERARBEITEN			
Nr.		Bezeichnung		Seite	Gesamt in EUR
02.32	ULG	Abbruch komplette Gebäude		63
02.36	ULG	Abbruch Holzbau		65
02.44	ULG	Abbruch Fassaden-Wärmedämmplatten		70
02.91	ULG	Verwerten,Deponieren,Entsorgen von Baurestmassen		71
03	LG	Roden,Baugrube,Sicherungen u.Tiefgründungen		73
03.01	ULG	Baureifmachen, Freimachen von Bewuchs		75
03.02	ULG	Aushub Baugrube (Grube)		75
03.03	ULG	Aushub Fundamente		77
03.04	ULG	Bodenaustausch		79
03.51	ULG	Einbau (flächig) von Schüttungen in Gruben		79
03.61	ULG	Hinterfüllen von Gruben		81
03.91	ULG	Transportieren,Verwerten,Deponieren von Aushubmaterial		81
04	LG	Gerüste		82
04.18	ULG	System-Gerüste		83
06	LG	Aufschließung, Infrastruktur		87
06.01	ULG	Gräben für Leitungen und Schächte		89
06.14	ULG	Kunststoffrohre		91
06.16	ULG	Abläufe und Abscheider		95
06.17	ULG	Putz- und Sickerschächte		97
06.18	ULG	Sonstige Leistungen Aufschließung		100
06.31	ULG	Leitungsschutz		100
06.61	ULG	Schüttmaterial für Gräben		101
06.81	ULG	Instandsetzen Rohrleitungs(Kanal)-anlagen		103
06.91	ULG	Transportieren,Verwerten,Deponieren von Aushubmaterial		104
07	LG	Beton-u.Stahlbetonarbeiten		104
07.01	ULG	Flachgründungen, Bodenkonstruktionen		106
07.02	ULG	Wände,Balken und Stützen		112
07.03	ULG	Decken		117

LV-Zusammenfassung

ehem. Arzthaus Hallstatt (047)

LV	01	BAUMEISTERARBEITEN			
Nr.	Bezeichnung			Seite	Gesamt in EUR
07.11	ULG	Einbauteile		121
07.21	ULG	Fugen		123
07.70	ULG	Monolithische Fließbetonbodenplatte		124
08	LG	Mauerarbeiten		127
08.02	ULG	Mauerwerk aus Hochlochziegeln (HLZ)		128
08.05	ULG	Mauerwerk aus Schalst-u.Mantelbetonsteinen		130
08.06	ULG	Zwischenwände (nicht tragende Wände)		130
08.21	ULG	Mauerwerk Sonstiges		131
09	LG	Versetzarbeiten		133
09.21	ULG	Sonstiges liefern und versetzen		134
09.22	ULG	Sonstiges nur versetzen		137
09.31	ULG	Trennschichten		139
10	LG	Putz		139
10.01	ULG	Innenputz IP auf Wänden W		140
10.02	ULG	Innenputz IP auf Decken D		144
10.81	ULG	Instandsetzen IP W nach Schadensgrad		145
10.82	ULG	Instandsetzen IP D nach Schadensgrad		147
10.92	ULG	Putzträger, Putzarmierung, Einbauteile		149
11	LG	Estricharbeiten		151
11.21	ULG	Vorbereiten des Untergrundes		152
11.22	ULG	Trenn- und Dämmschichten		153
11.24	ULG	Unterlagsestriche		155
11.25	ULG	Sonstige Leistungen		156
12	LG	Abdichtungen bei Betonflächen und Wänden		157
12.12	ULG	Waagrechte Abdichtungen		157
12.13	ULG	Lotrechte Abdichtungen		159
12.15	ULG	Schutz der Abdichtungen		160

LV-Zusammenfassung

ehem. Arzthaus Hallstatt (047)

LV	01	BAUMEISTERARBEITEN		
Nr.	Bezeichnung		Seite	Gesamt in EUR
13	LG	Außenanlagen	161
13.01	ULG	Oberboden, Flächenabtrag und Schüttungen	161
13.11	ULG	Unterbauplanum	163
13.12	ULG	Ungebundene untere Tragschichten	163
13.13	ULG	Ungebundene obere Tragschichten	164
13.61	ULG	Randbegrenzungen	165
13.62	ULG	Kleinsteinpflaster	167
13.64	ULG	Pflasterplatten	168
13.69	ULG	Pflasterstufen	169
13.80	ULG	Diverse Arbeiten in Außenanlagen	169
13.91	ULG	Transportieren, Verwerten, Deponieren von Flächenabtrag	170
14	LG	Besondere Instandsetzungsarbeiten	170
14.01	ULG	Instandsetzung Versetzarbeiten	171
14.12	ULG	Sanierung von Dippelbaum- und Tramdecken	176
15	LG	Schlitzte, Durchbrüche, Sägen u. Bohren	177
15.01	ULG	Schlitzte herstellen	177
15.03	ULG	Durchbrüche herstellen	179
15.11	ULG	Schlitzte schließen	181
15.13	ULG	Durchbrüche schließen	182
15.23	ULG	Bohren	184
16	LG	Fertigteile	186
16.16	ULG	Sonstige Fertigteile	188
18	LG	Winterbauarbeiten	191
18.15	ULG	Entfeuchten	192
19	LG	Baureinigung	192
19.01	ULG	Reinigung im Gebäude	193
19.02	ULG	Reinigung außerhalb des Gebäudes	194

LV-Zusammenfassung

ehem. Arzthaus Hallstatt (047)

LV	01	BAUMEISTERARBEITEN		
Nr.	Bezeichnung		Seite	Gesamt in EUR
20	LG	Regieleistungen	194
20.11	ULG	Stundensätze	195
20.12	ULG	Geräteinsatz (Gerätebeistellung)	196
20.13	ULG	Transportleistungen	197
20.15	ULG	Materiallieferungen für Regieleistungen	197
35	LG	System-Abgasanlagen	198
35.03	ULG	Mehrsch.keram.SA T400/N/D/3/G	200
44	LG	Wärmedämmverbundsysteme (WDVS)	202
44.01	ULG	Schutzabdeckungen, Vorarbeiten	203
44.02	ULG	WDVS aus Polystyrol (EPS-F)	204
44.03	ULG	WDVS mit Mineralwolle-Platten (MW-PT)	205
44.13	ULG	WDVS untere Fassadenabschlüsse	206
44.14	ULG	Mechanische Befestigung (Dübel)	207
44.15	ULG	Profile, Fassaden-Fertigteile, Nuten	208
44.20	ULG	Oberputze für WDVS	210
44.90	ULG	Regieleistungen	212
Summe LV 01 BAUMEISTERARBEITEN				
			Angebotssumme, Netto:	EUR
Stempel			zzgl. MwSt. (20,0 %):	EUR
.....			Angebotssumme, Brutto:	EUR
Anbieter - Unterschrift				